

# 定南嘉园项目户型图

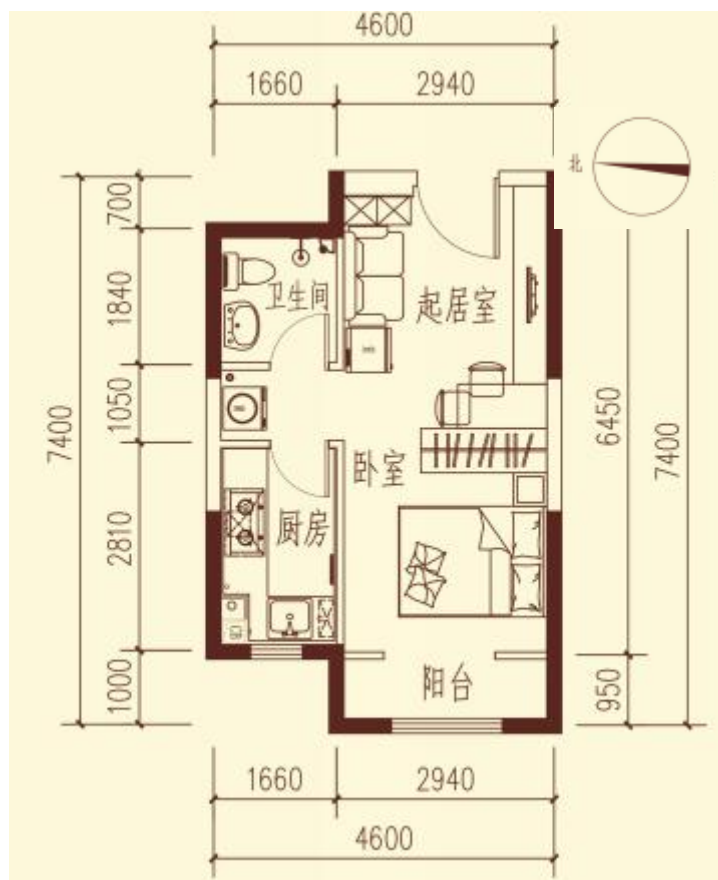

户型	套型	朝向	面积
D1	小套型	西	43.09 m <sup>2</sup>

## 定南嘉园项目户型图

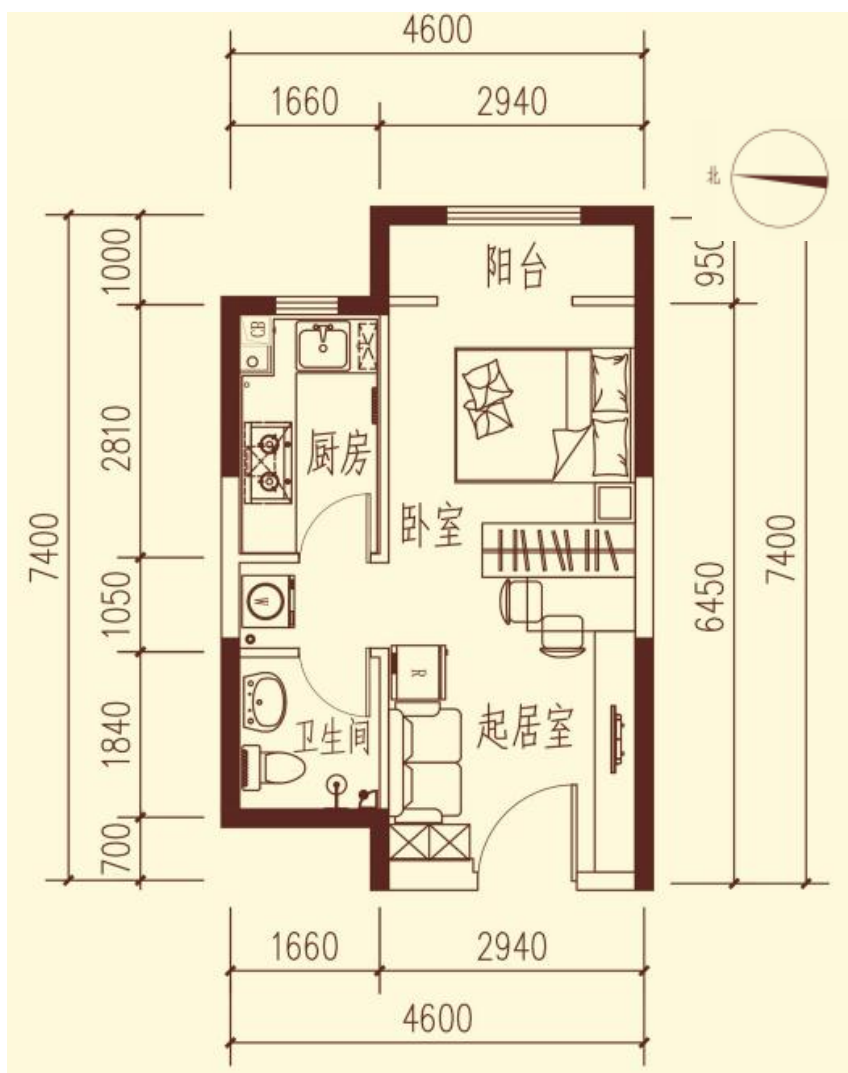

户型	套型	朝向	面积
D1'	小套型	东	43.09-43.36 m <sup>2</sup>

# 定南嘉园项目户型图

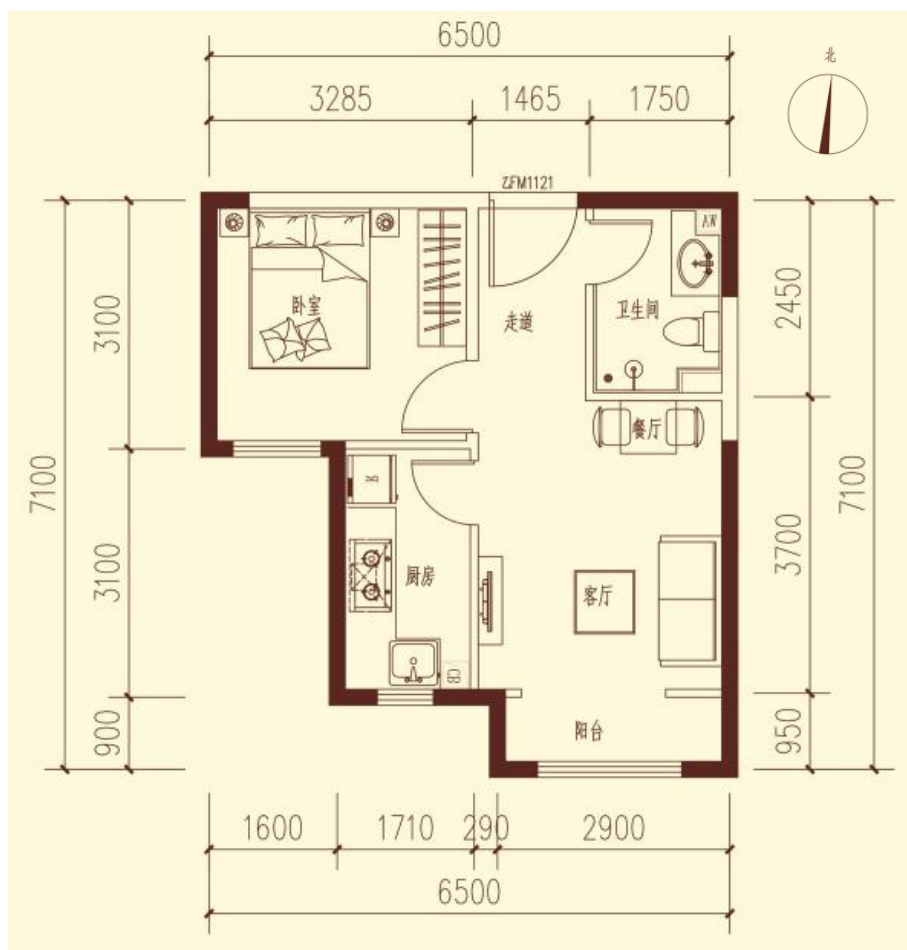

户型	套型	朝向	面积
D2	中套型	南	51.73-52.33 m <sup>2</sup>

## 定南嘉园项目户型图

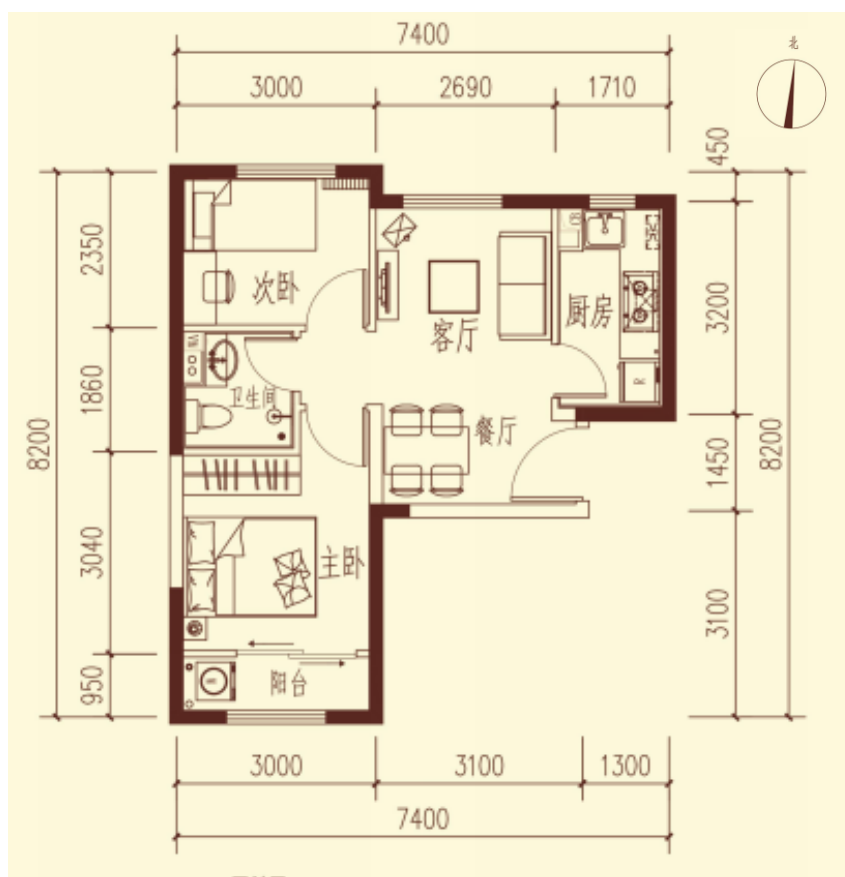

户型	套型	朝向	面积
D3	大套型	南北	59.36-59.92 m <sup>2</sup>

## 定南嘉园项目户型图

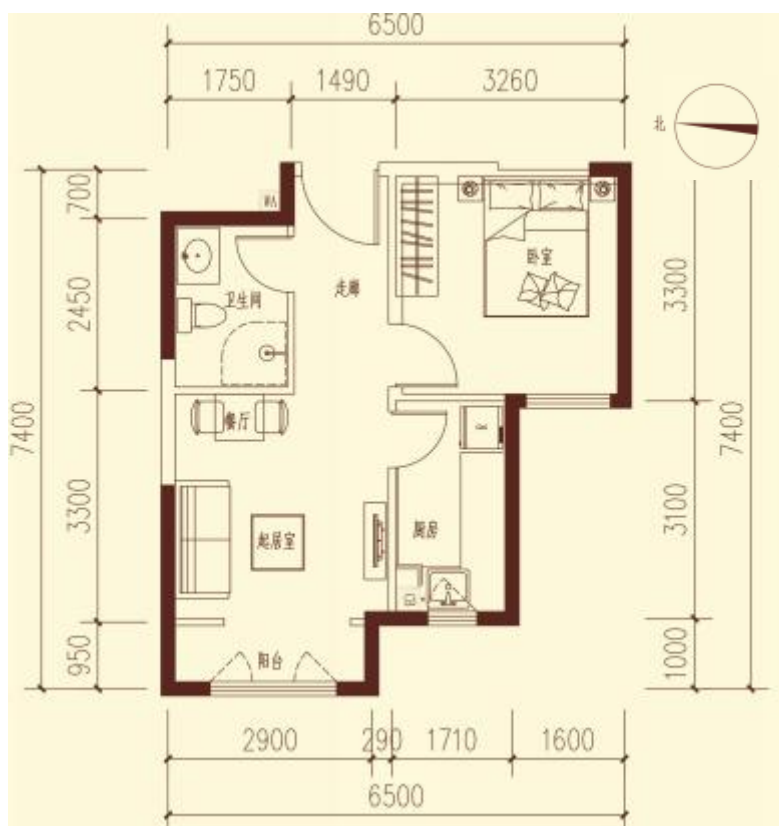

户型	套型	朝向	面积
D4	中套型	西	53.51-53.7 m <sup>2</sup>

# 科学园项目户型图

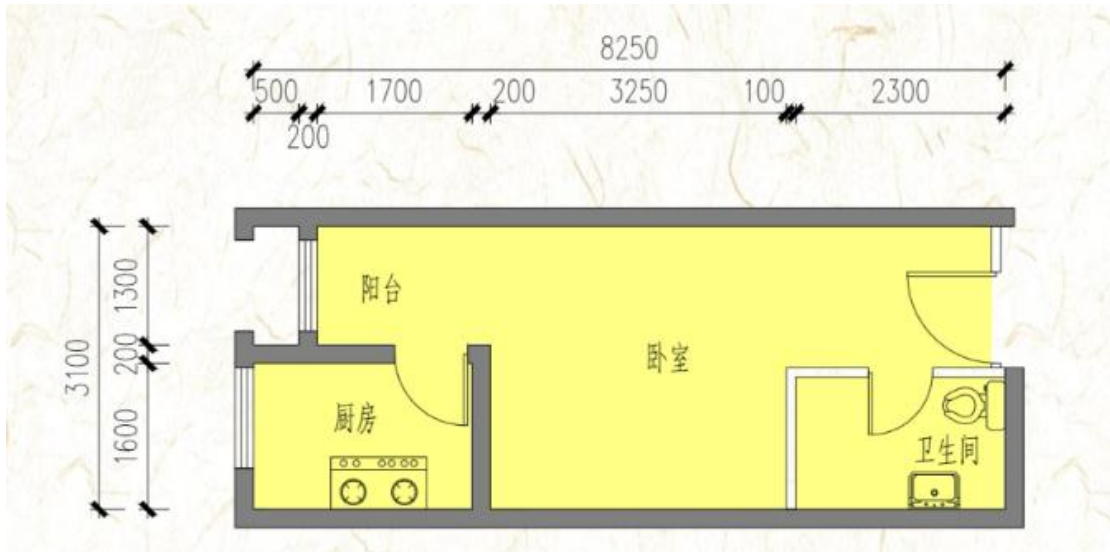

户型	套型	朝向	面积
1A 户型	小套型	西	35.14-35.21 m <sup>2</sup>

# 科学园项目户型图

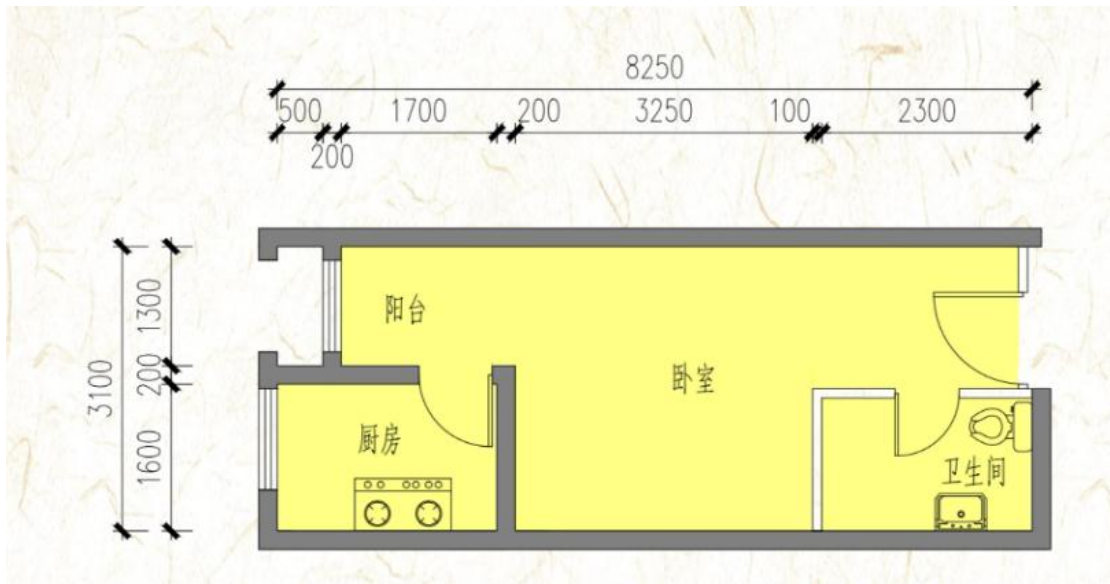

户型	套型	朝向	面积
1A' 户型	小套型	东	35.21 m <sup>2</sup>

# 科学园项目户型图

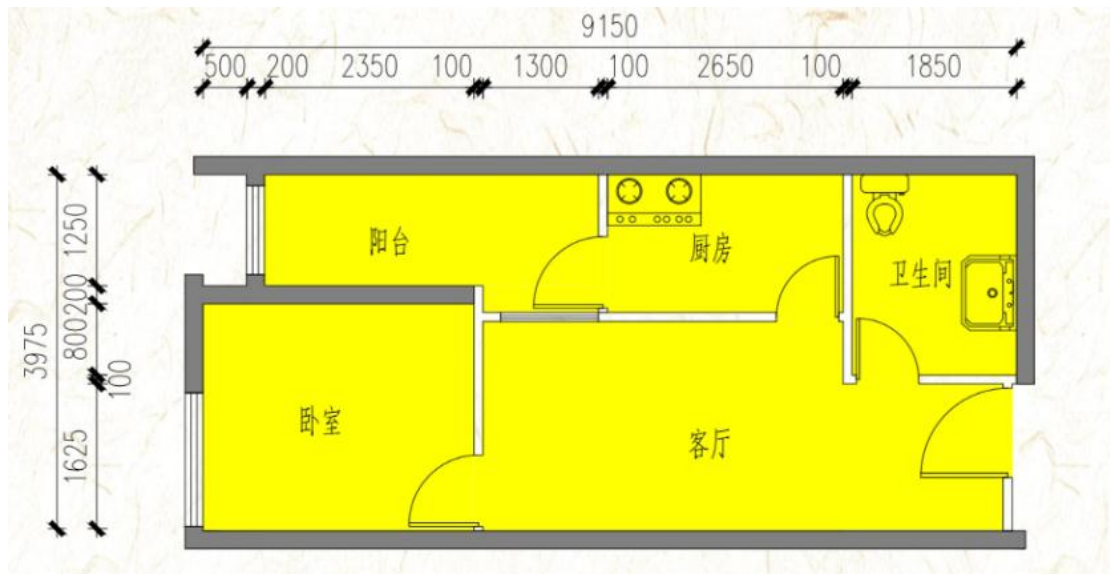

户型	套型	朝向	面积
2A 户型	中套型	西	48.15 m <sup>2</sup>

# 科学园项目户型图

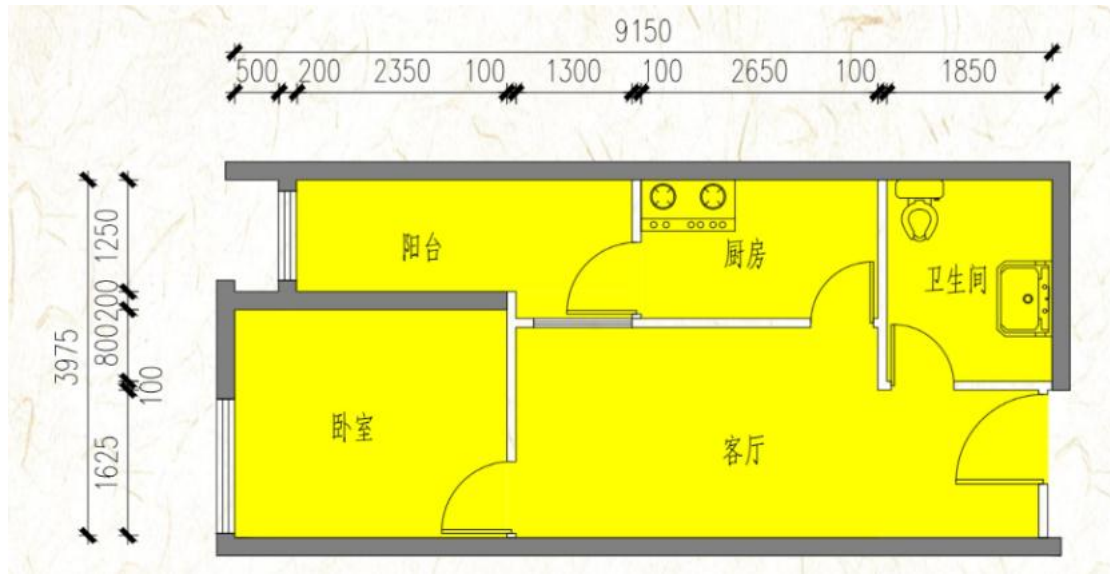

户型	套型	朝向	面积
2A' 户型	中套型	东	48.15 m <sup>2</sup>

# 科学园项目户型图

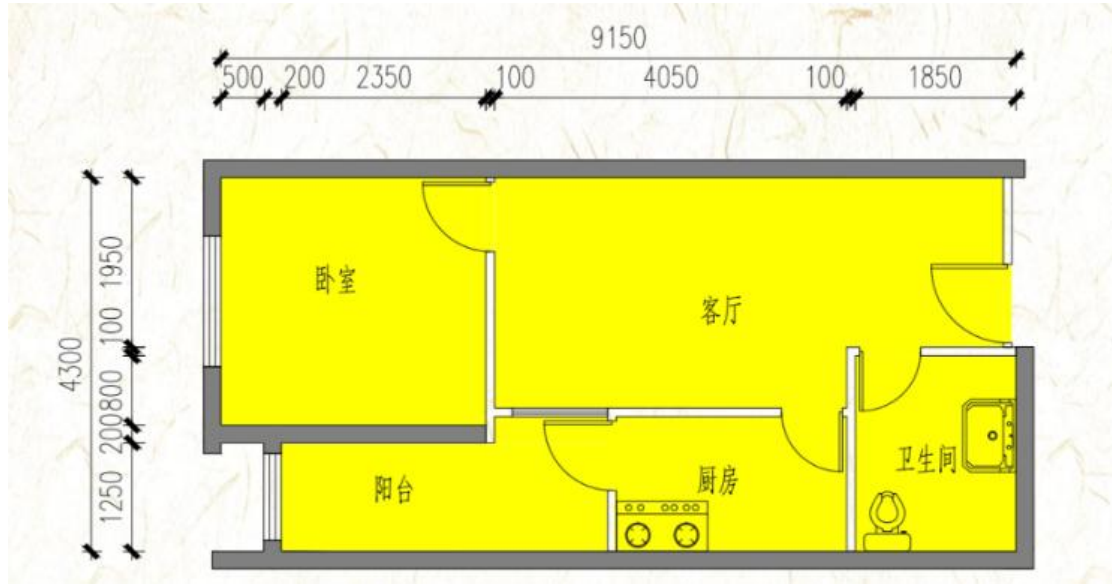

户型	套型	朝向	面积
2C 户型	中套型	东	48.15 m <sup>2</sup>

## 北辰福第项目户型图

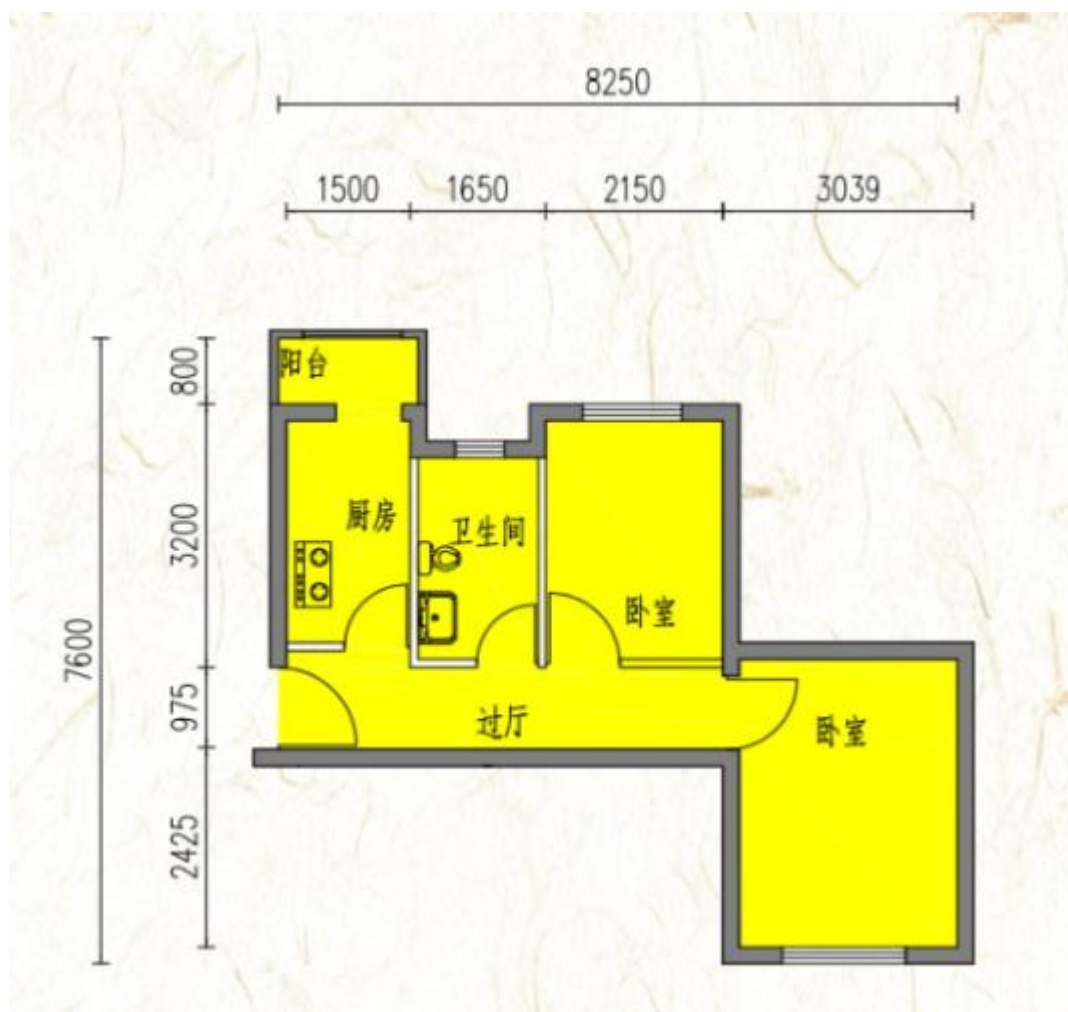

户型	套型	朝向	面积
C1 反户型	中套型	南北	51.70 m <sup>2</sup>

## 北辰福第项目户型图

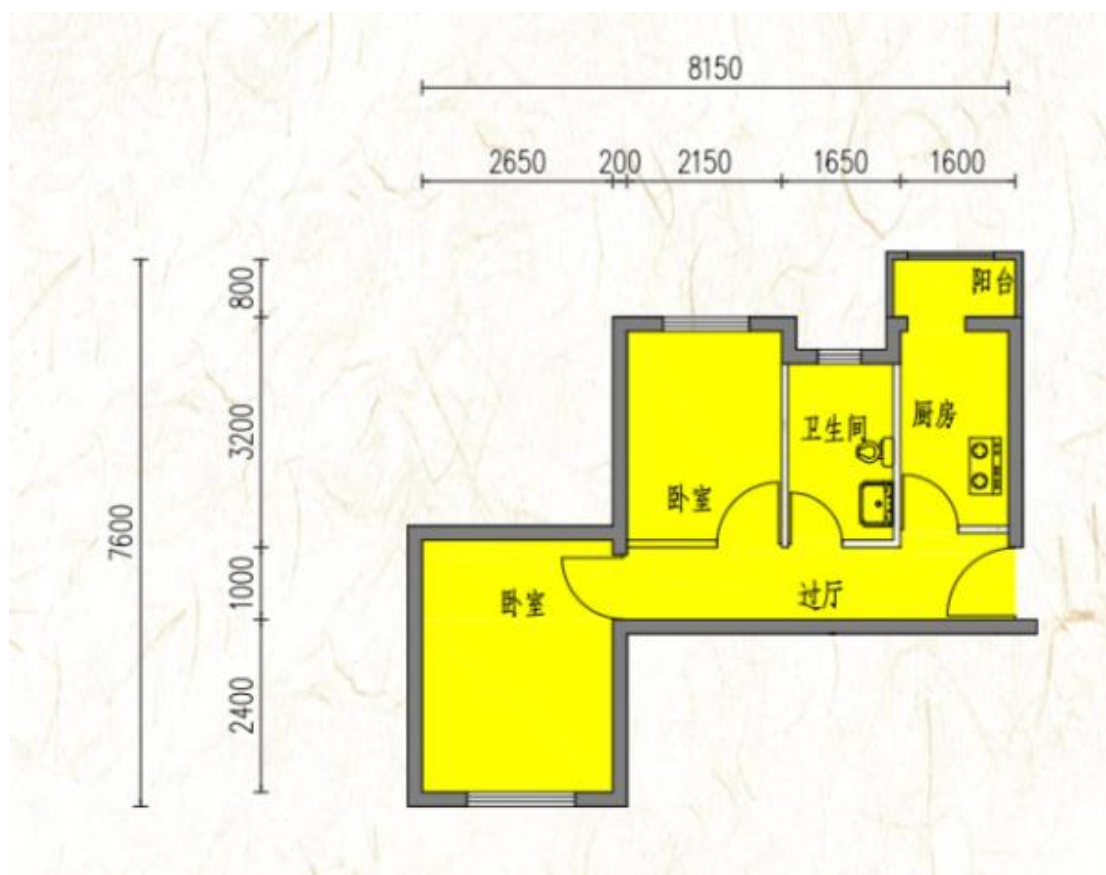

户型	套型	朝向	面积
C1 户型	中套型	南北	51.70 m <sup>2</sup>

## 北辰福第项目户型图

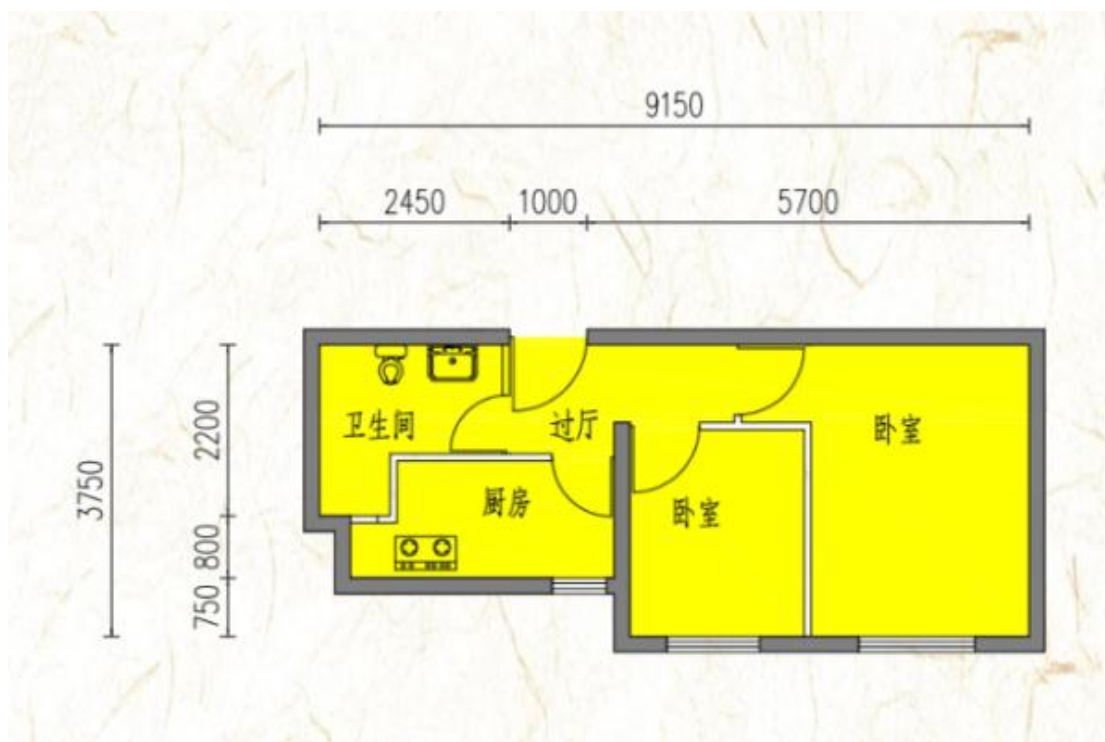

户型	套型	朝向	面积
C2 反户型	中套型	南	48.85 m <sup>2</sup>

## 常营丽景园项目户型图

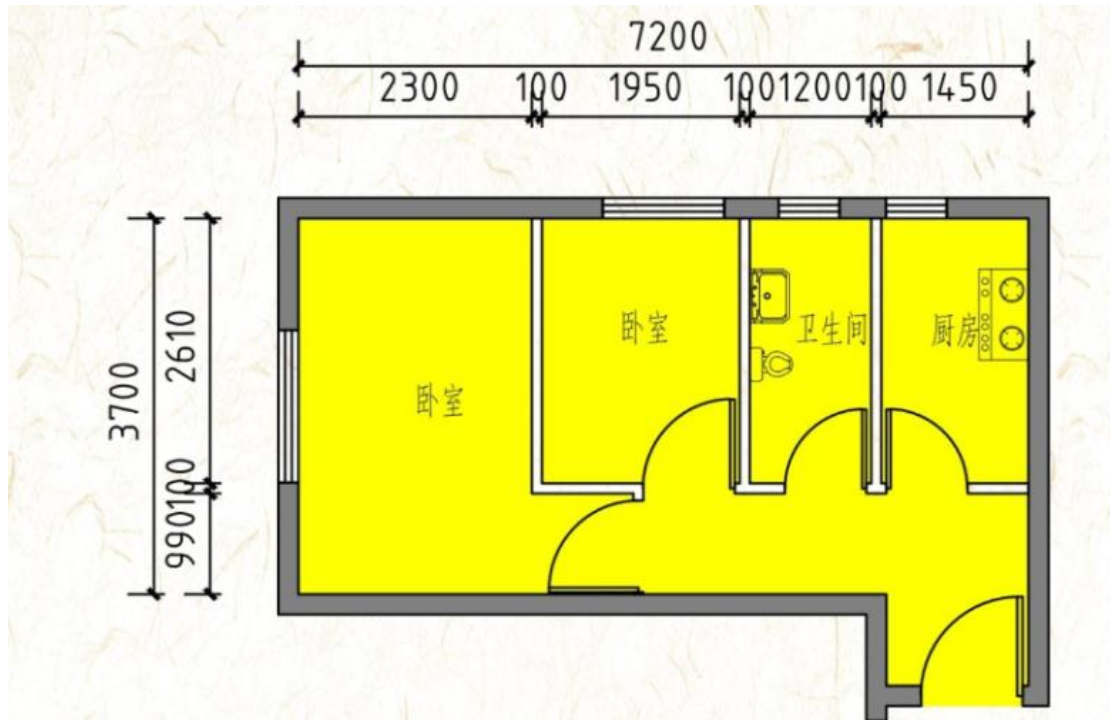

户型	套型	朝向	面积
D-A 户型	小套型	西北	43.07 m <sup>2</sup>

## 常营丽景园项目户型图

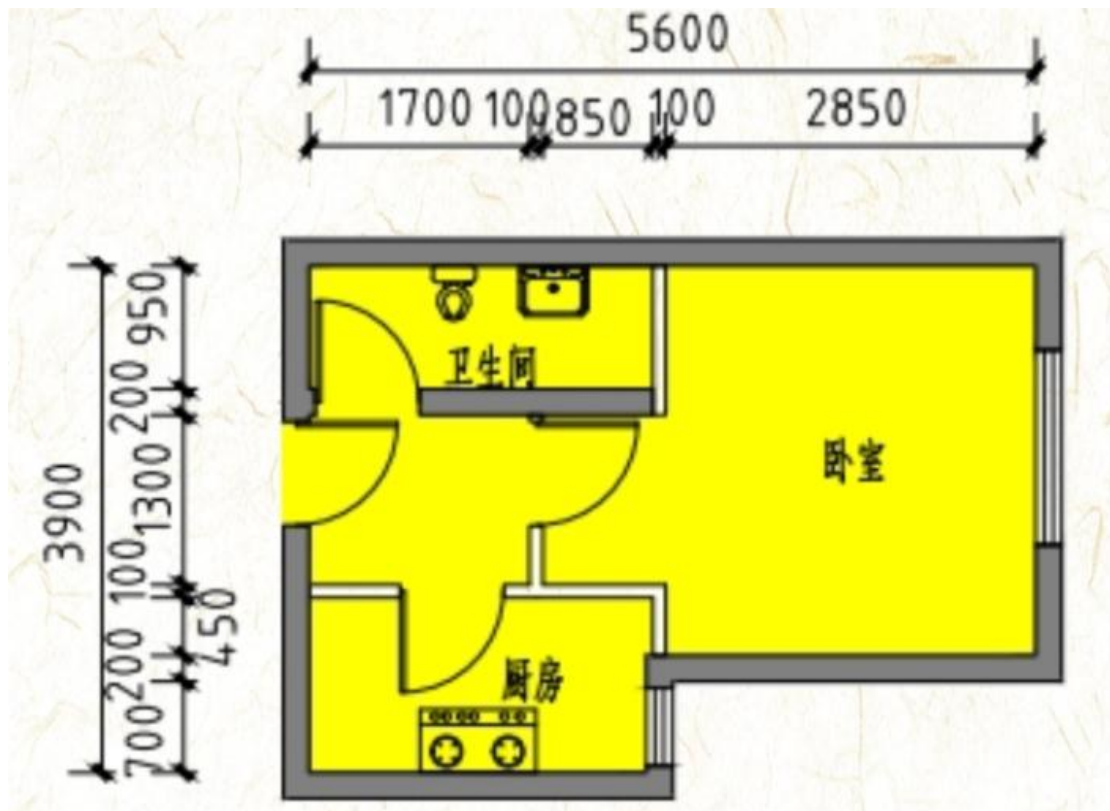

户型	套型	朝向	面积
D-B 反户型	小套型	东	29.84 m <sup>2</sup>

## 常营丽景园项目户型图

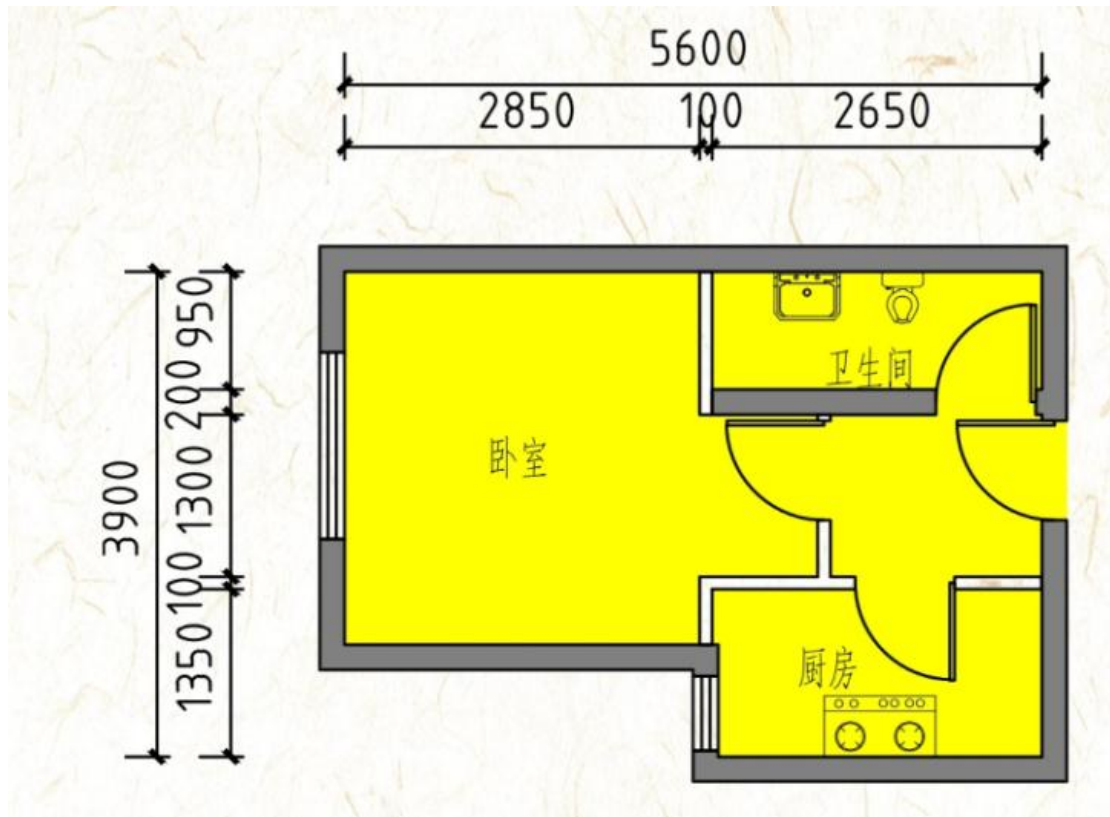

户型	套型	朝向	面积
D-B 户型	小套型	西	29.84 m <sup>2</sup>

## 常营丽景园项目户型图

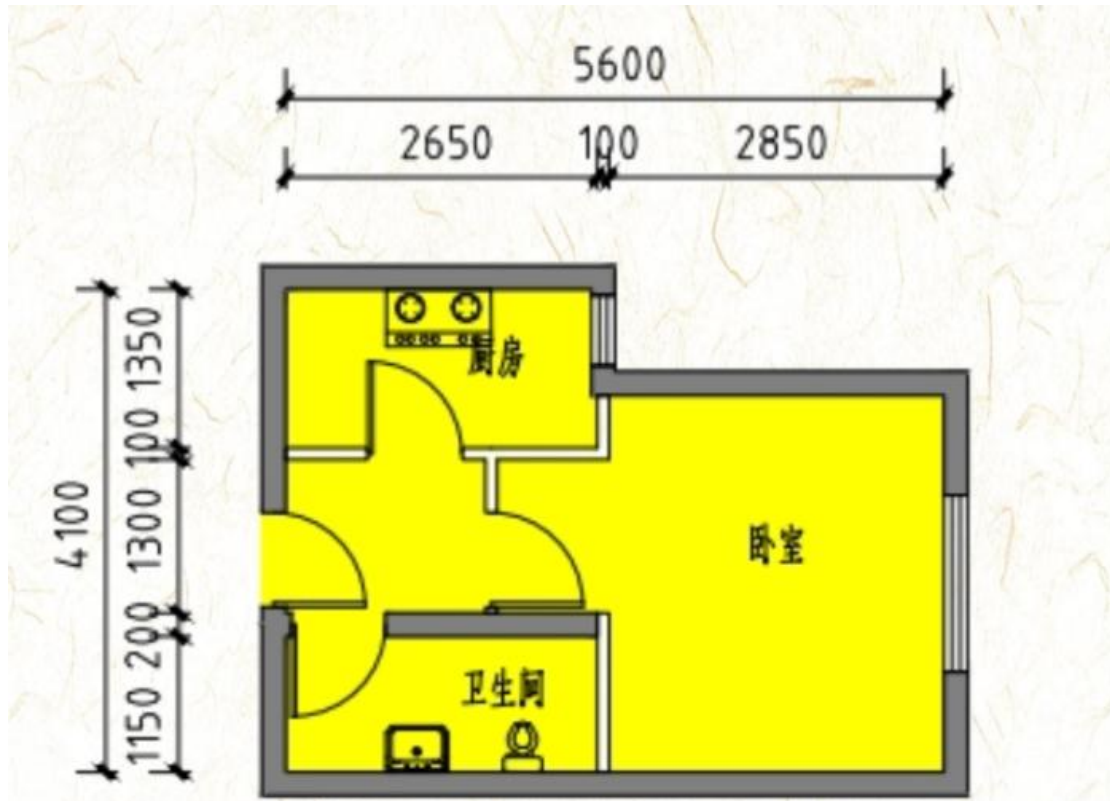

户型	套型	朝向	面积
D-C 反户型	小套型	东	31.39 m <sup>2</sup>

## 常营丽景园项目户型图

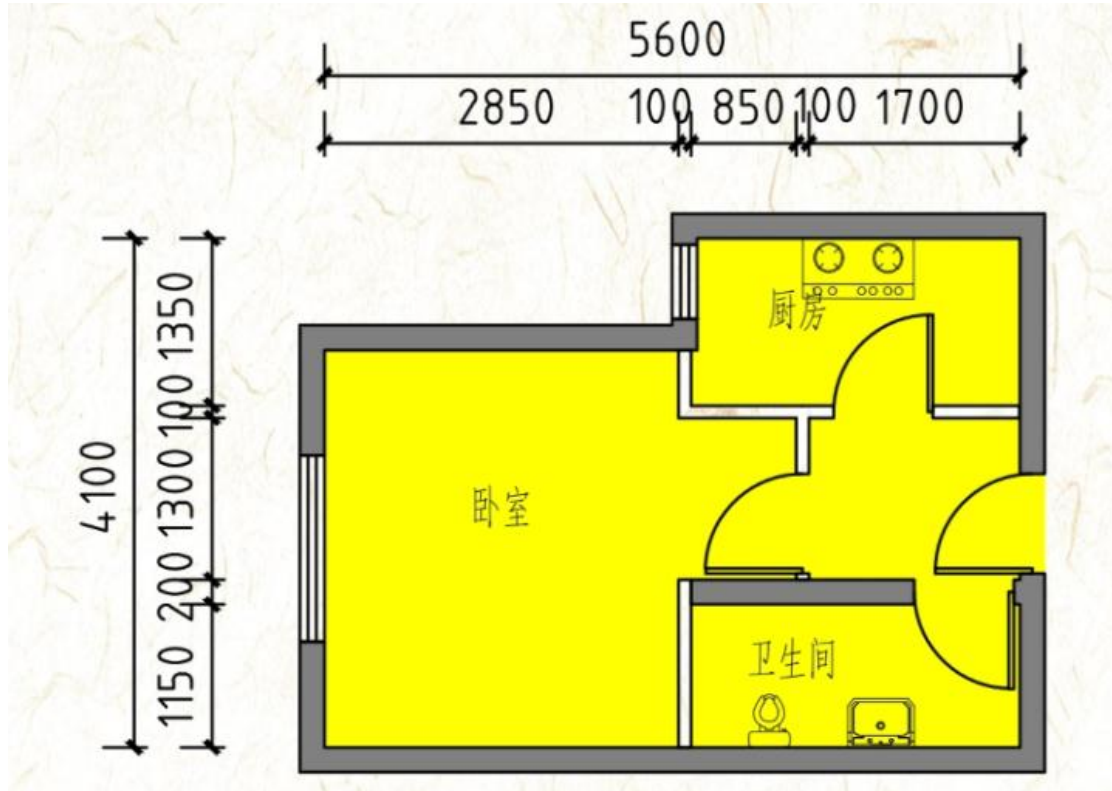

户型	套型	朝向	面积
D-C 户型	小套型	西	31.39 m <sup>2</sup>

## 常营丽景园项目户型图

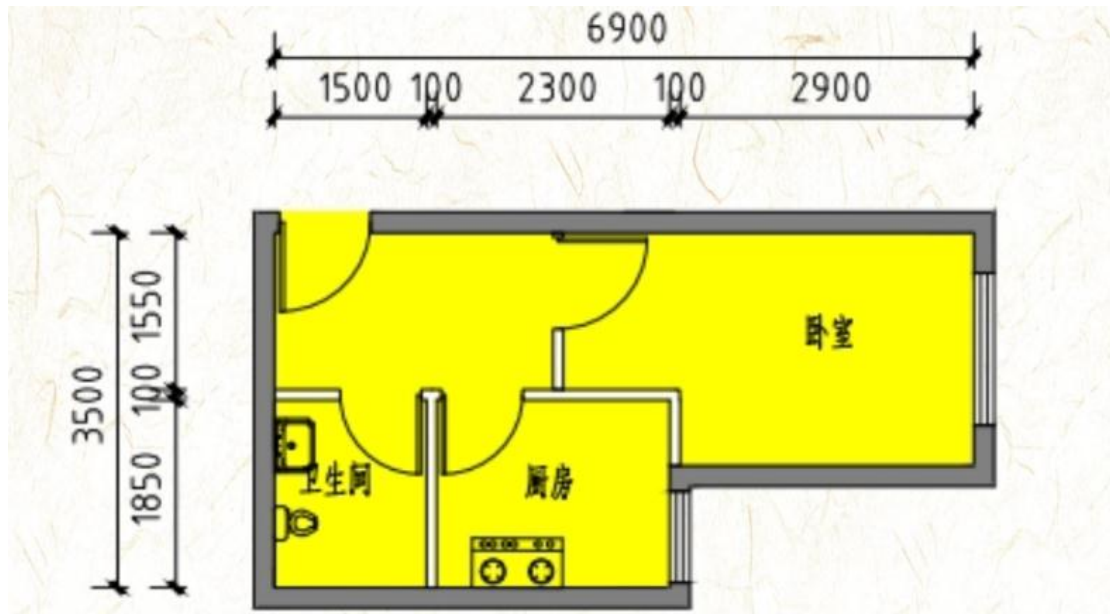

户型	套型	朝向	面积
D-D 反户型	小套型	东	32.03 m <sup>2</sup>

## 常营丽景园项目户型图

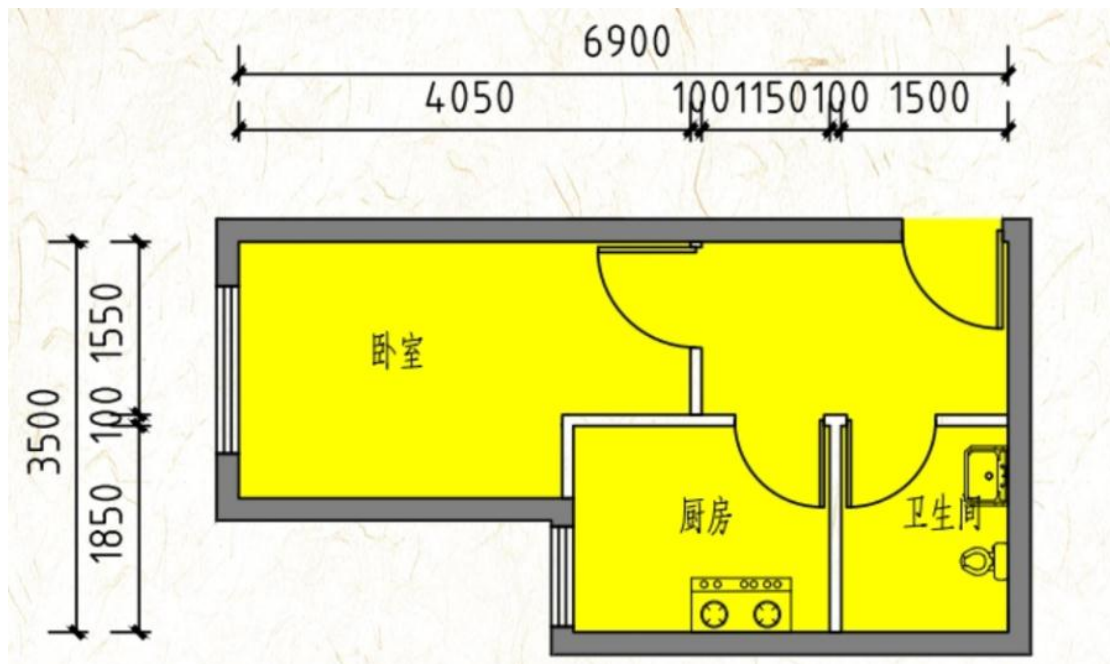

户型	套型	朝向	面积
D-D 户型	小套型	西	32.03 m <sup>2</sup>

## 常营丽景园项目户型图

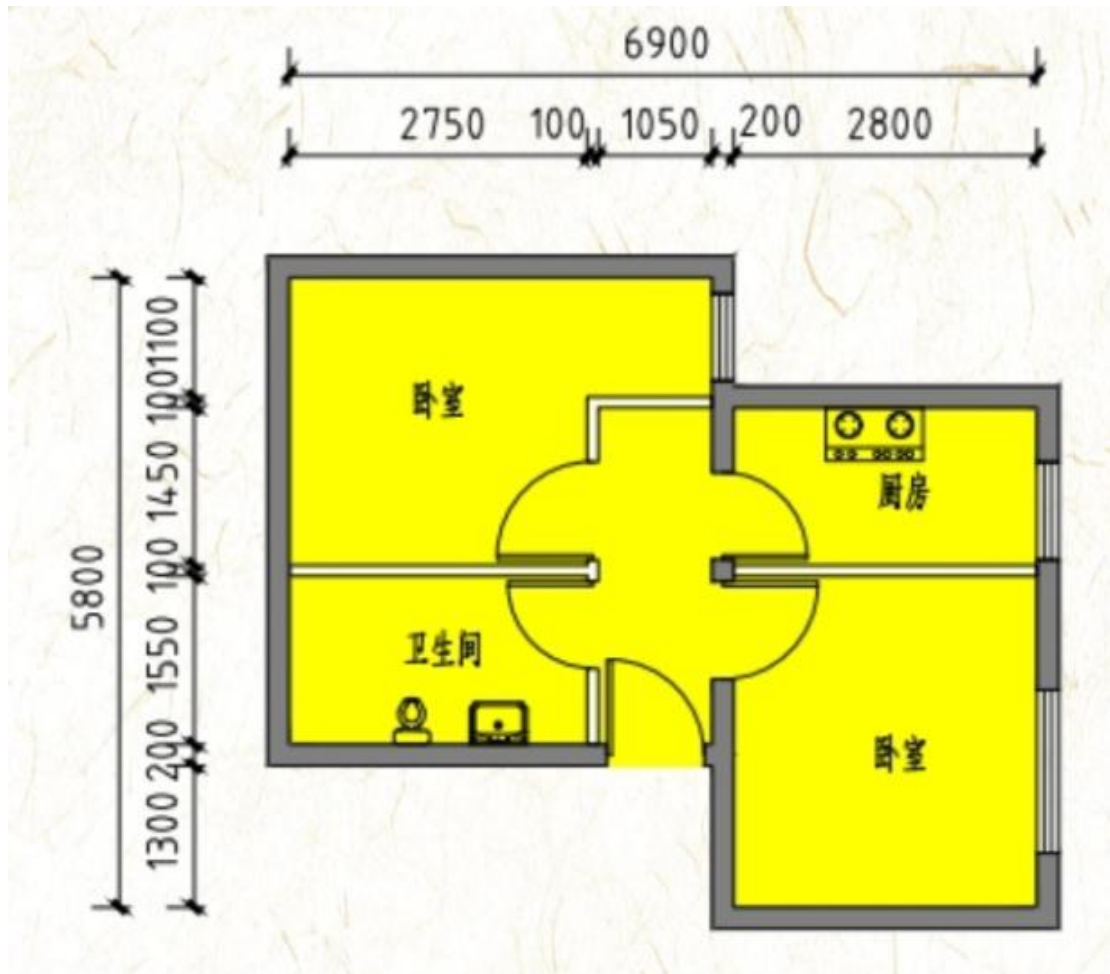

户型	套型	朝向	面积
D-E 反户型	中套型	东	46.12 m <sup>2</sup>

## 常营丽景园项目户型图

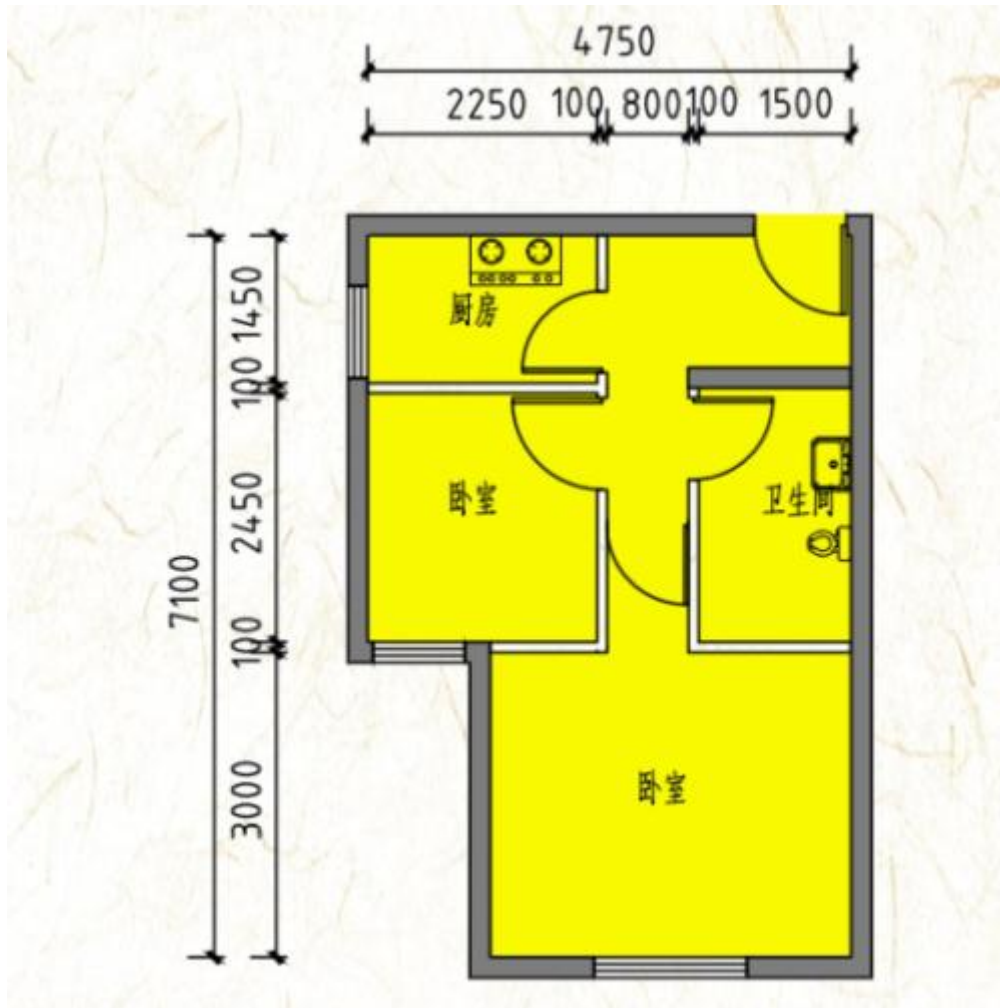

户型	套型	朝向	面积
D-F 户型	中套型	南	45.99 m <sup>2</sup>

## 锦都家园项目户型图

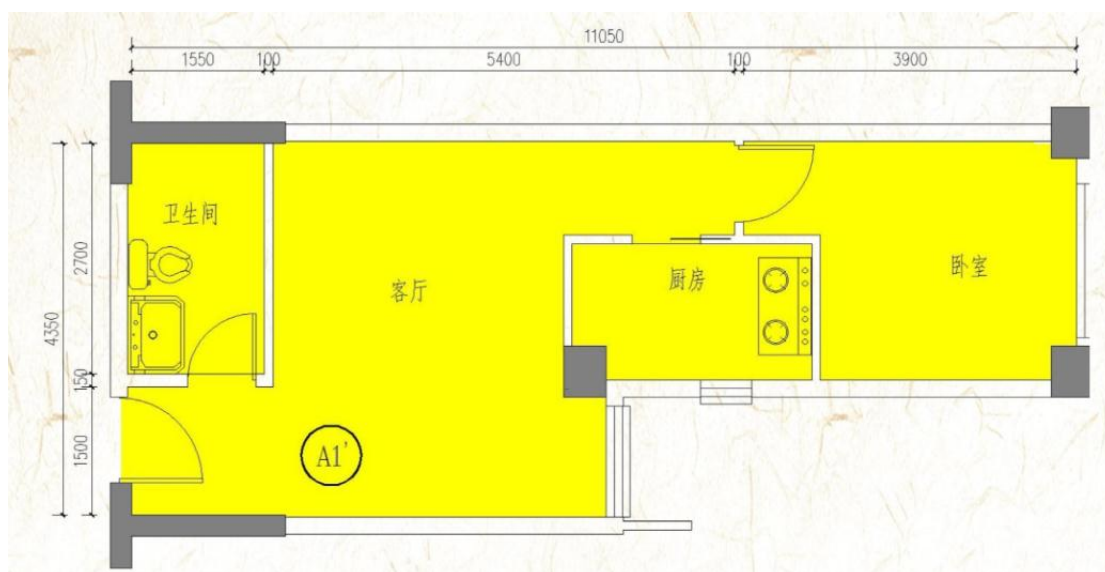

户型	套型	朝向	面积
A1' 户型	中套型	南	58.18 m <sup>2</sup>

## 朝新嘉园项目户型图

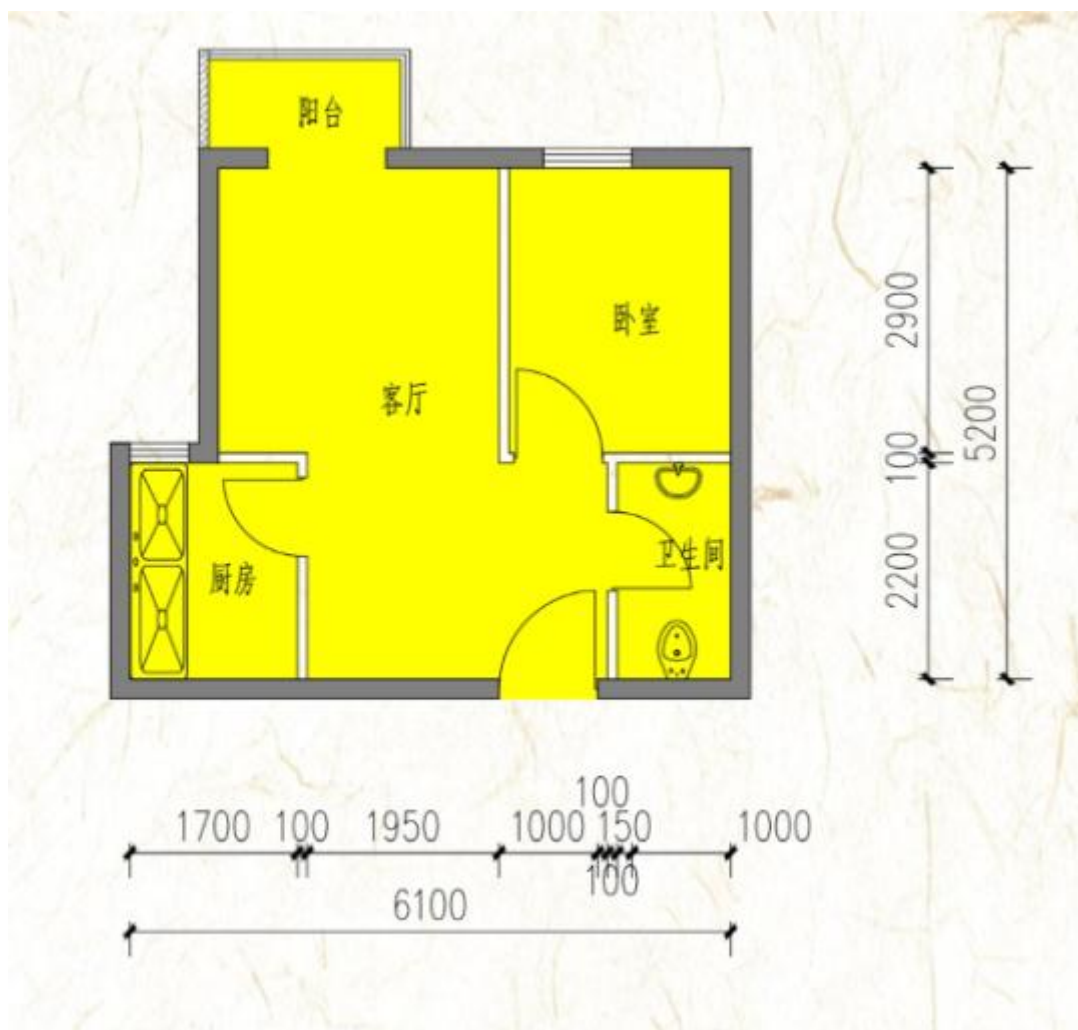

户型	套型	朝向	面积
A 户型	小套型	西	42.33-43.27 m <sup>2</sup>

## 朝新嘉园项目户型图

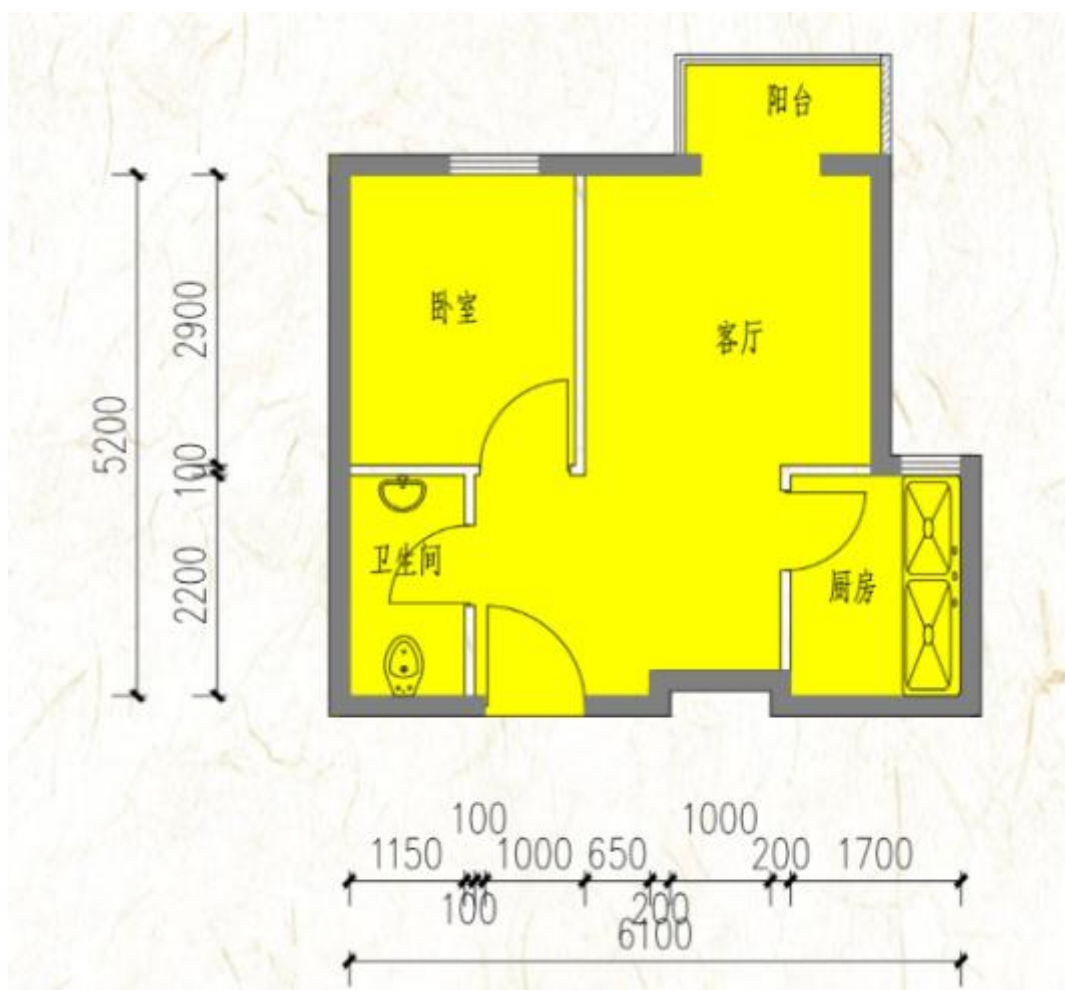

户型	套型	朝向	面积
A2 户型	小套型	西	42.35-42.55 m <sup>2</sup>

## 朝新嘉园项目户型图

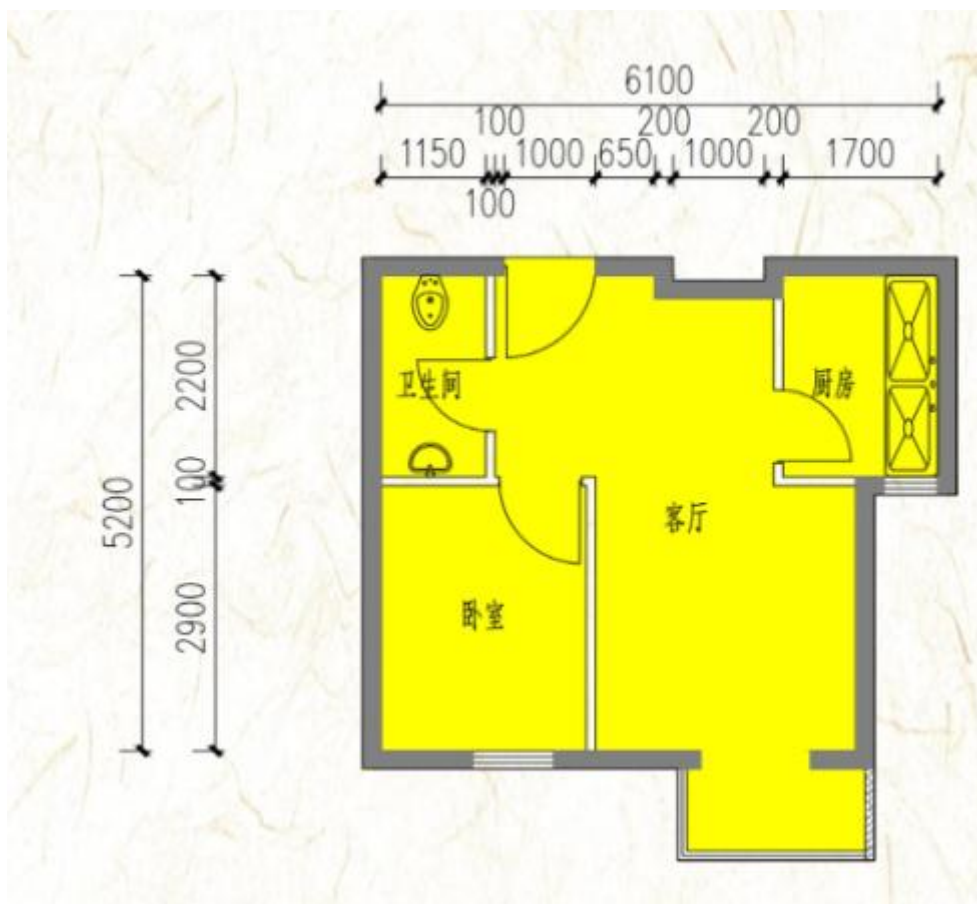

户型	套型	朝向	面积
A3 户型	小套型	东	41.96-42.16 m <sup>2</sup>

## 朝新嘉园项目户型图

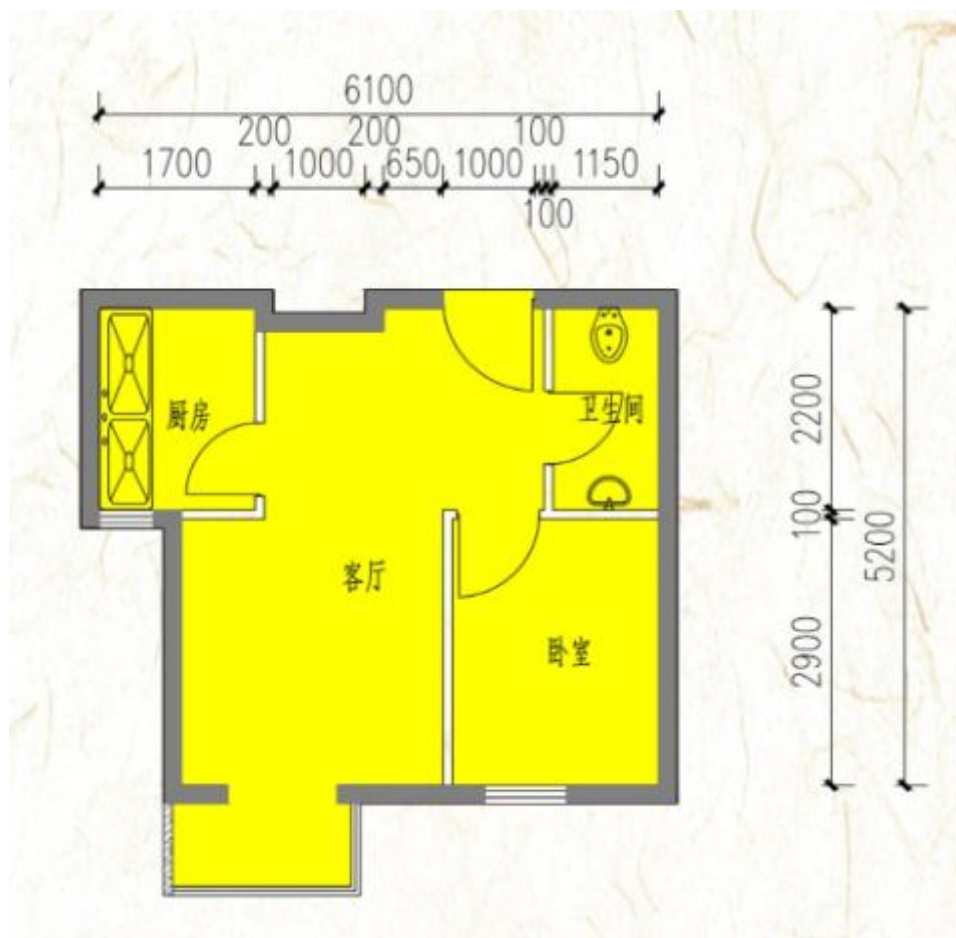

户型	套型	朝向	面积
A3 反户型	小套型	东	42.16 m <sup>2</sup>

## 朝新嘉园项目户型图

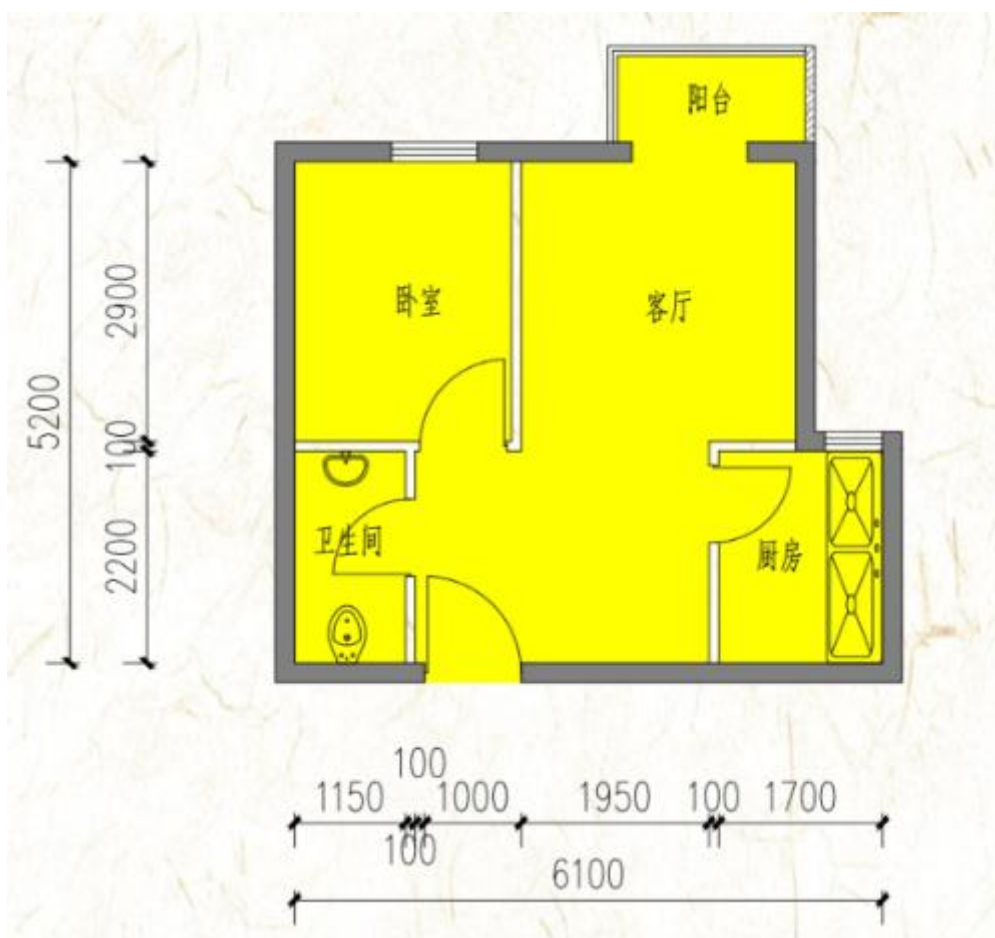

户型	套型	朝向	面积
A 反户型	小套型	西	42.93 m <sup>2</sup>

## 朝新嘉园项目户型图

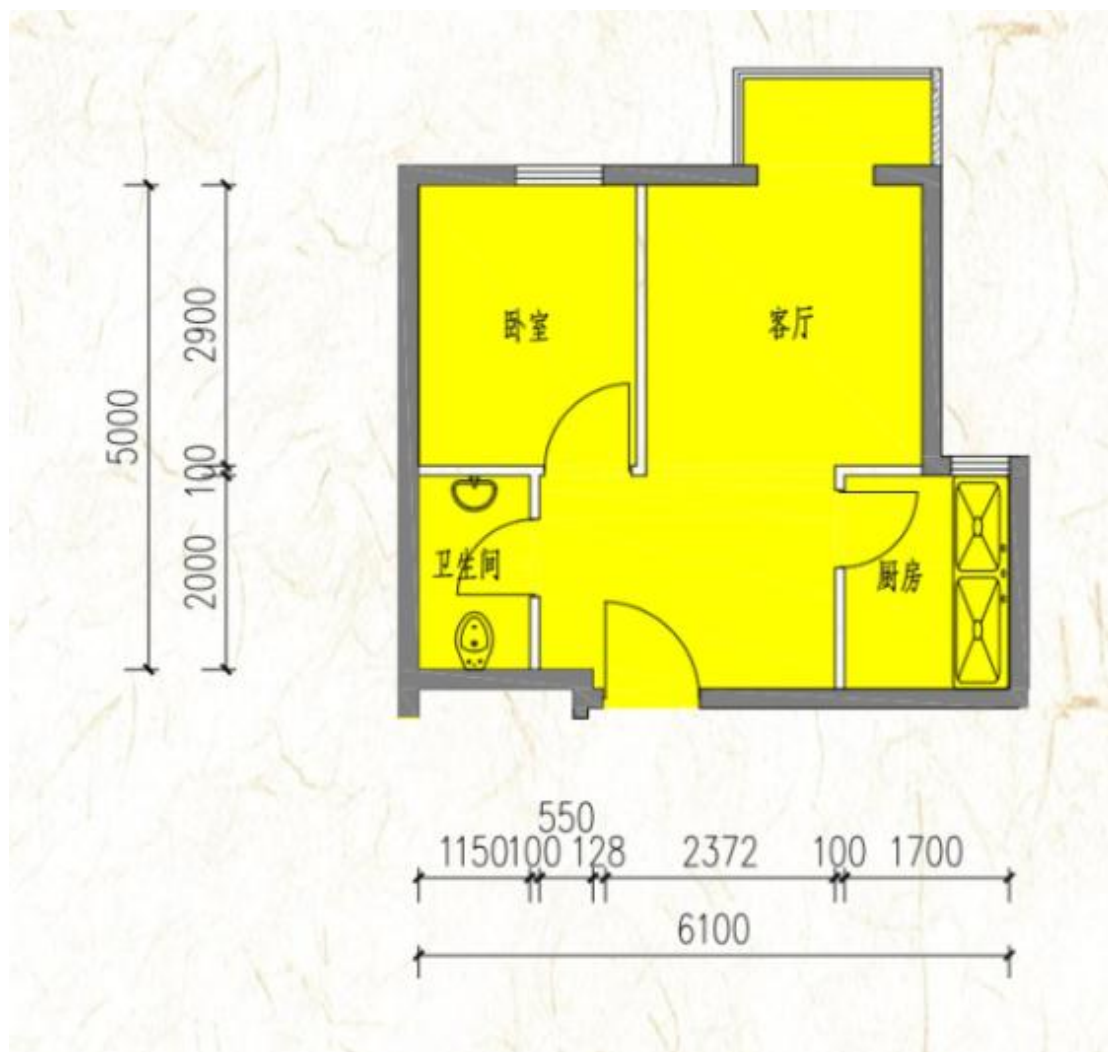

户型	套型	朝向	面积
B 户型	小套型	西	34.01 m <sup>2</sup>

## 朝新嘉园项目户型图

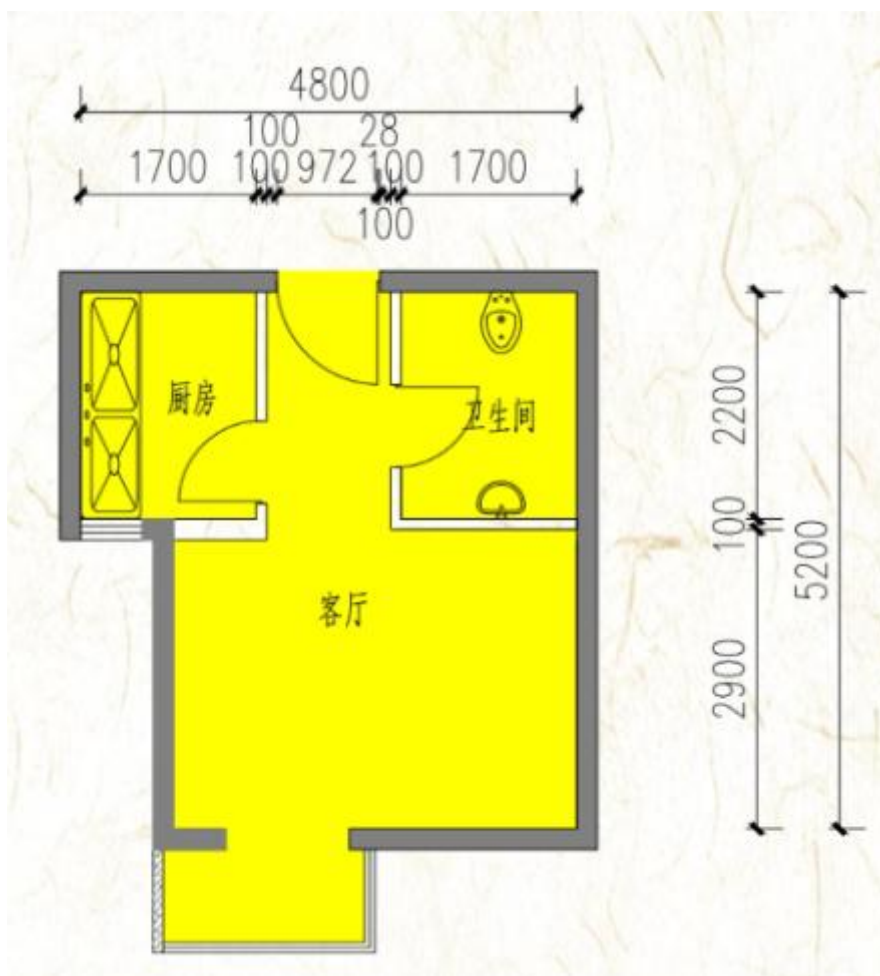

户型	套型	朝向	面积
B1 户型	小套型	东	33.69 m <sup>2</sup>

## 朝新嘉园项目户型图

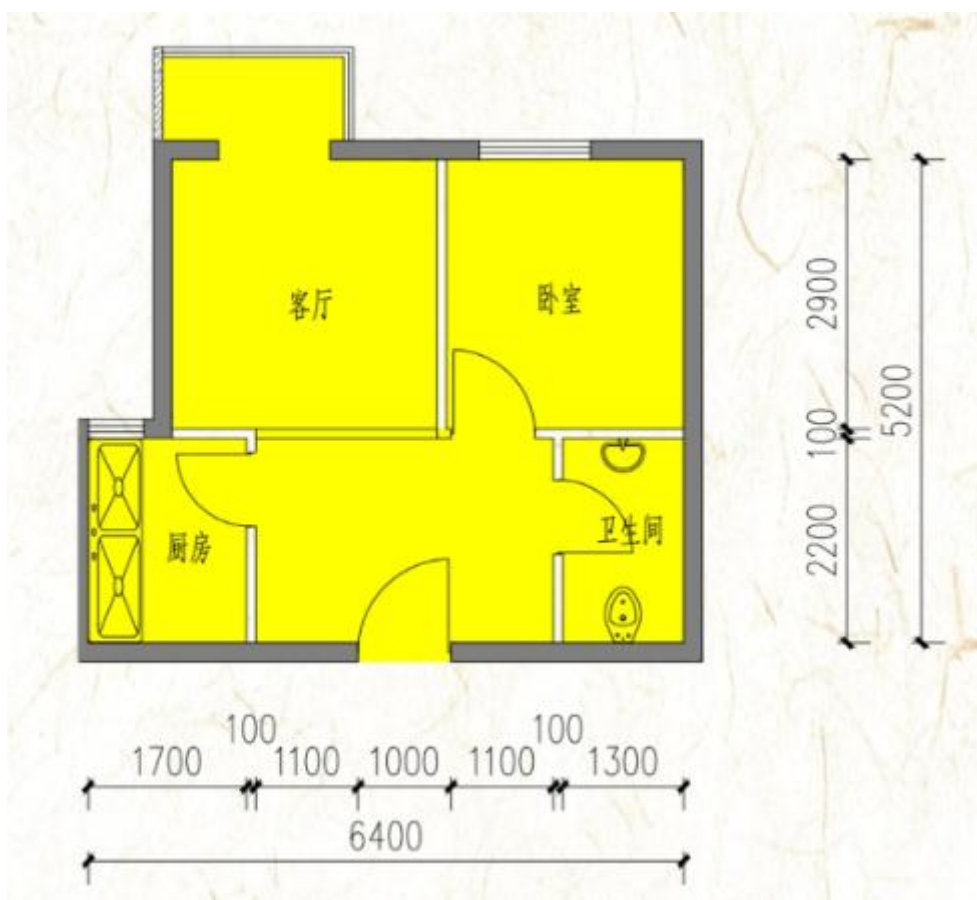

户型	套型	朝向	面积
C反户型	小套型	西	44.36 m <sup>2</sup>

## 朝新嘉园项目户型图



户型	套型	朝向	面积
D 户型	小套型	西	42.79 m <sup>2</sup>

## 朝新嘉园项目户型图

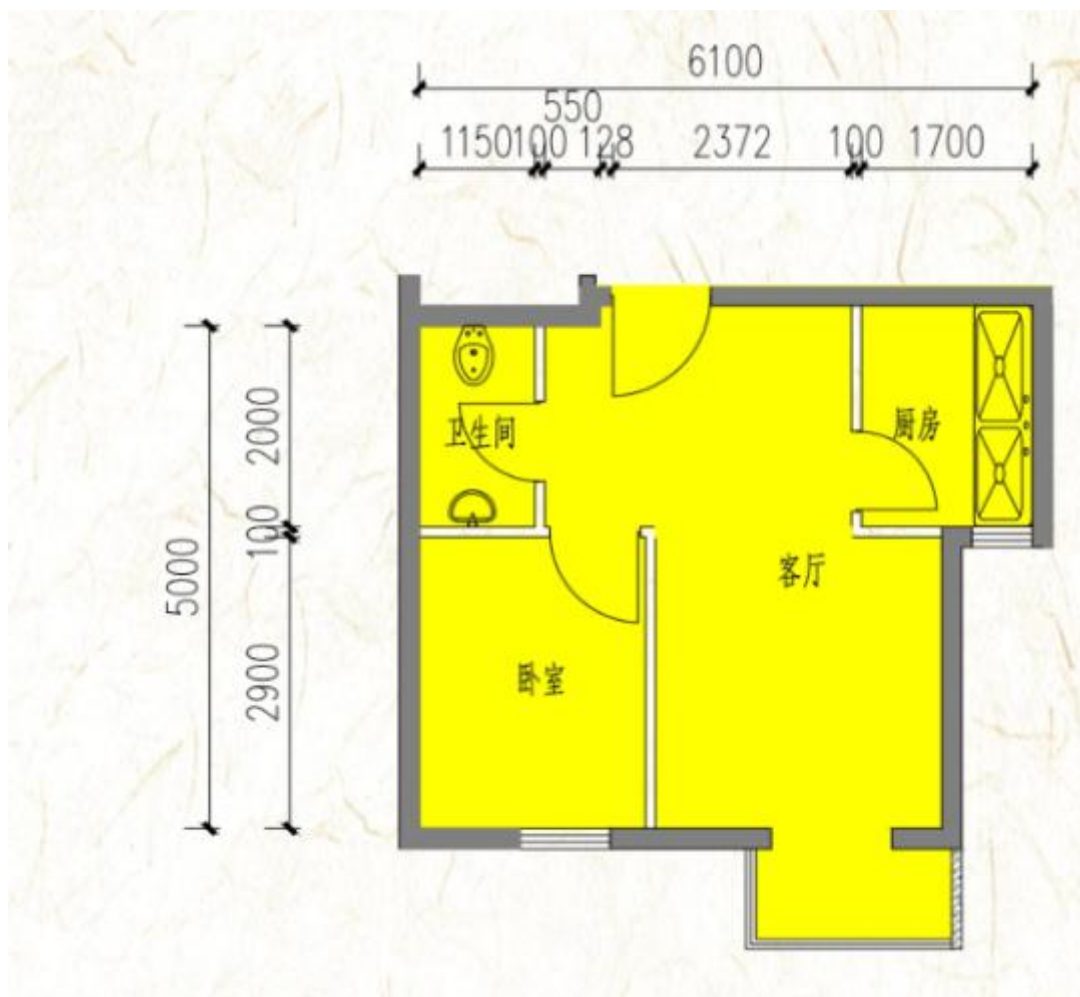

户型	套型	朝向	面积
D1 户型	小套型	东	42.79 m <sup>2</sup>

# 东泽园项目户型图

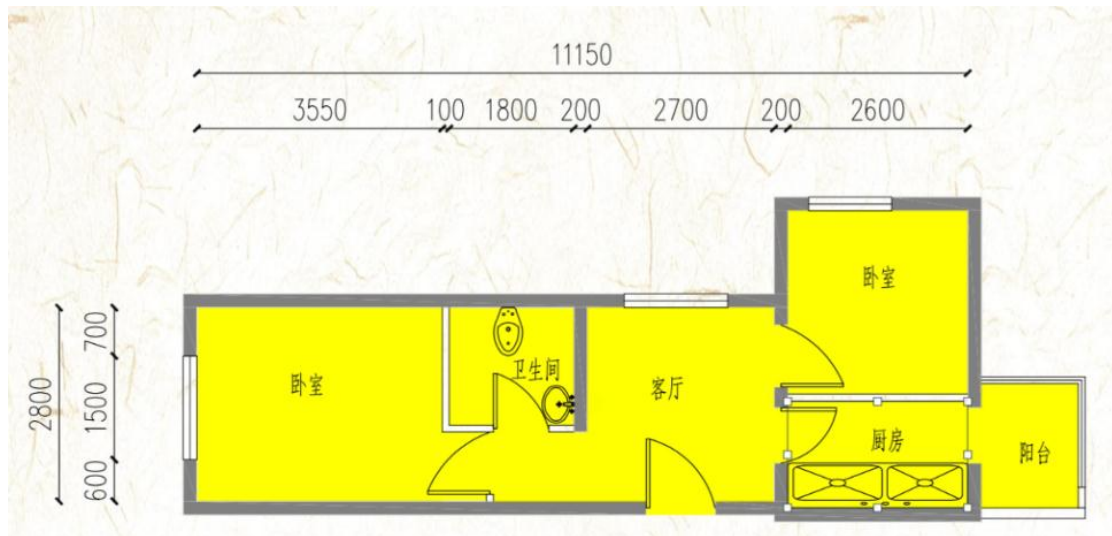

户型	套型	朝向	面积
A 户型	大套型	西北	56.55 m <sup>2</sup>

# 东泽园项目户型图

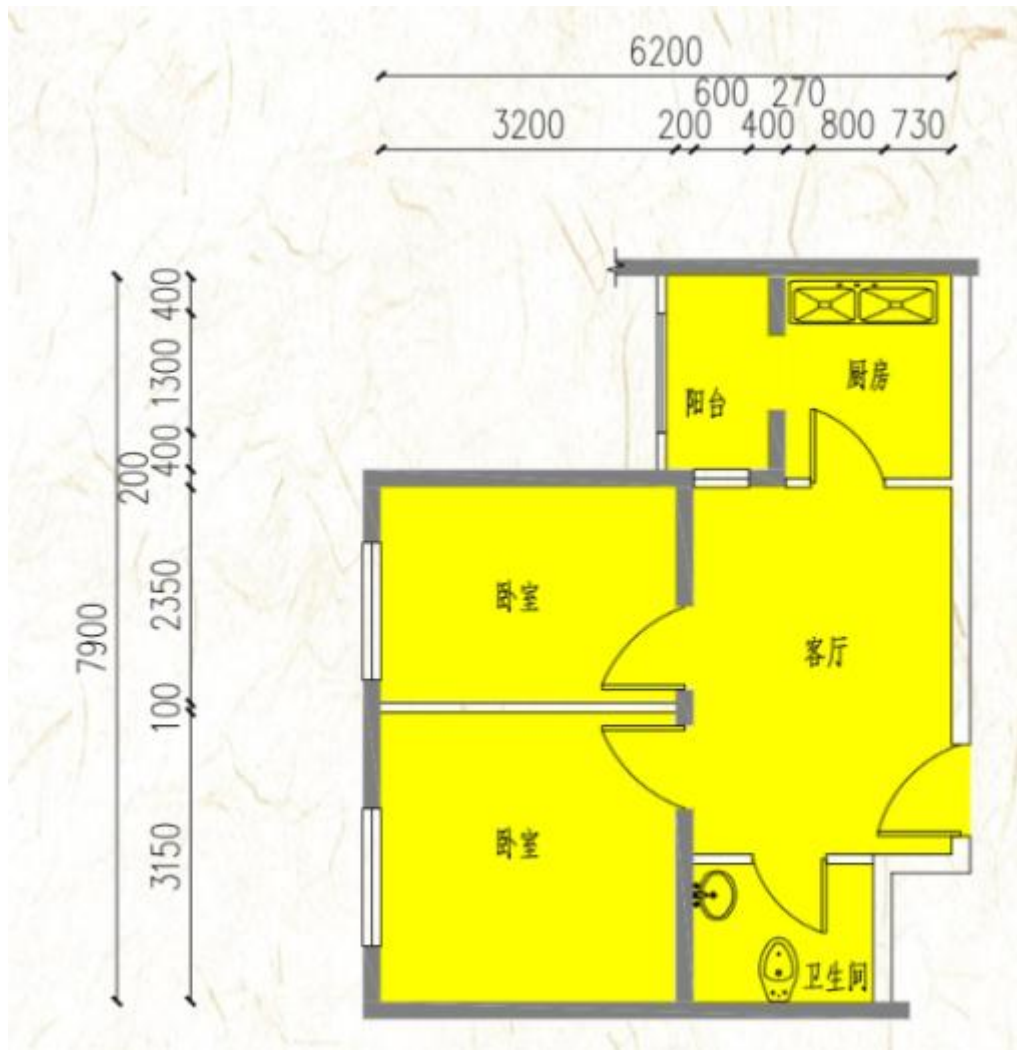

户型	套型	朝向	面积
B 户型	大套型	西	58.65 m <sup>2</sup>

# 东泽园项目户型图

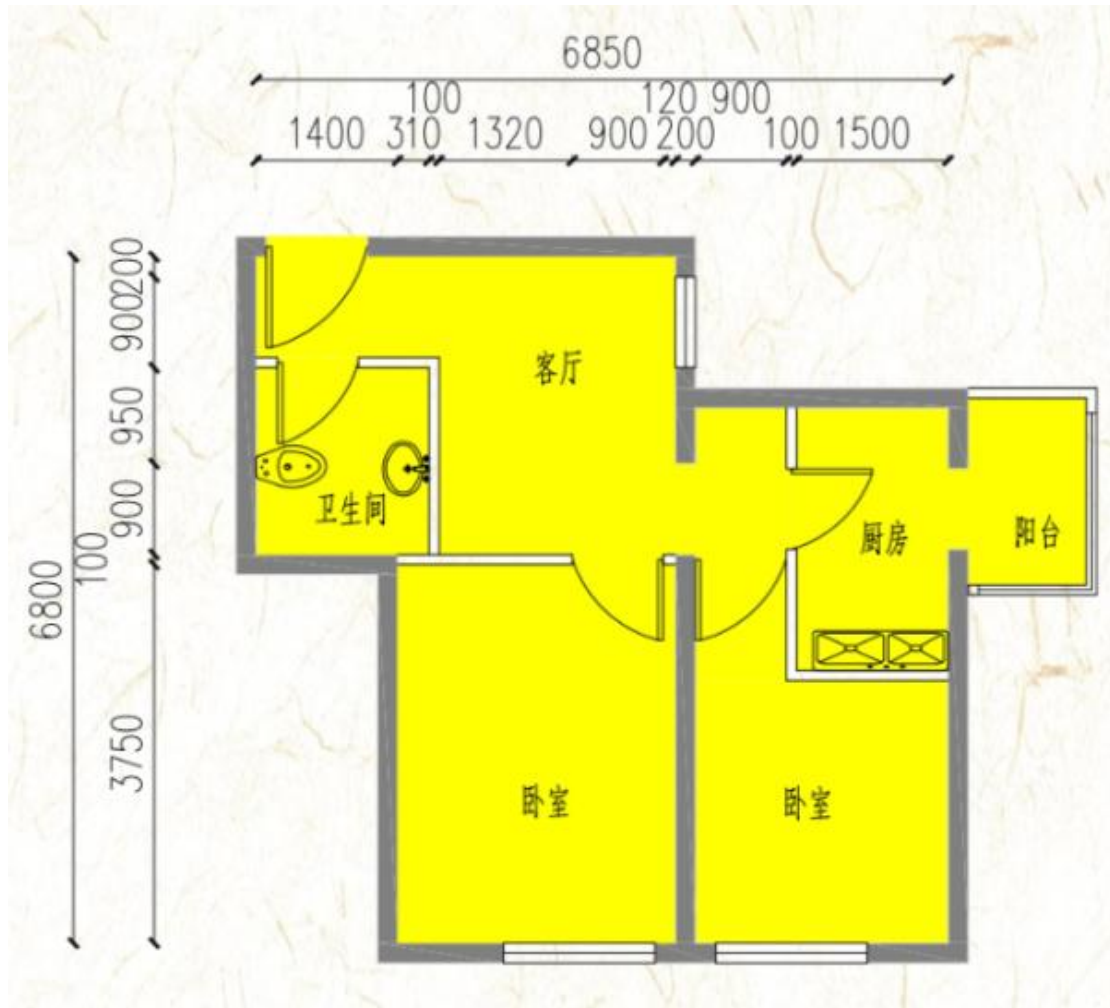

户型	套型	朝向	面积
C反户型	大套型	南	58.06-58.09 m <sup>2</sup>

# 东泽园项目户型图

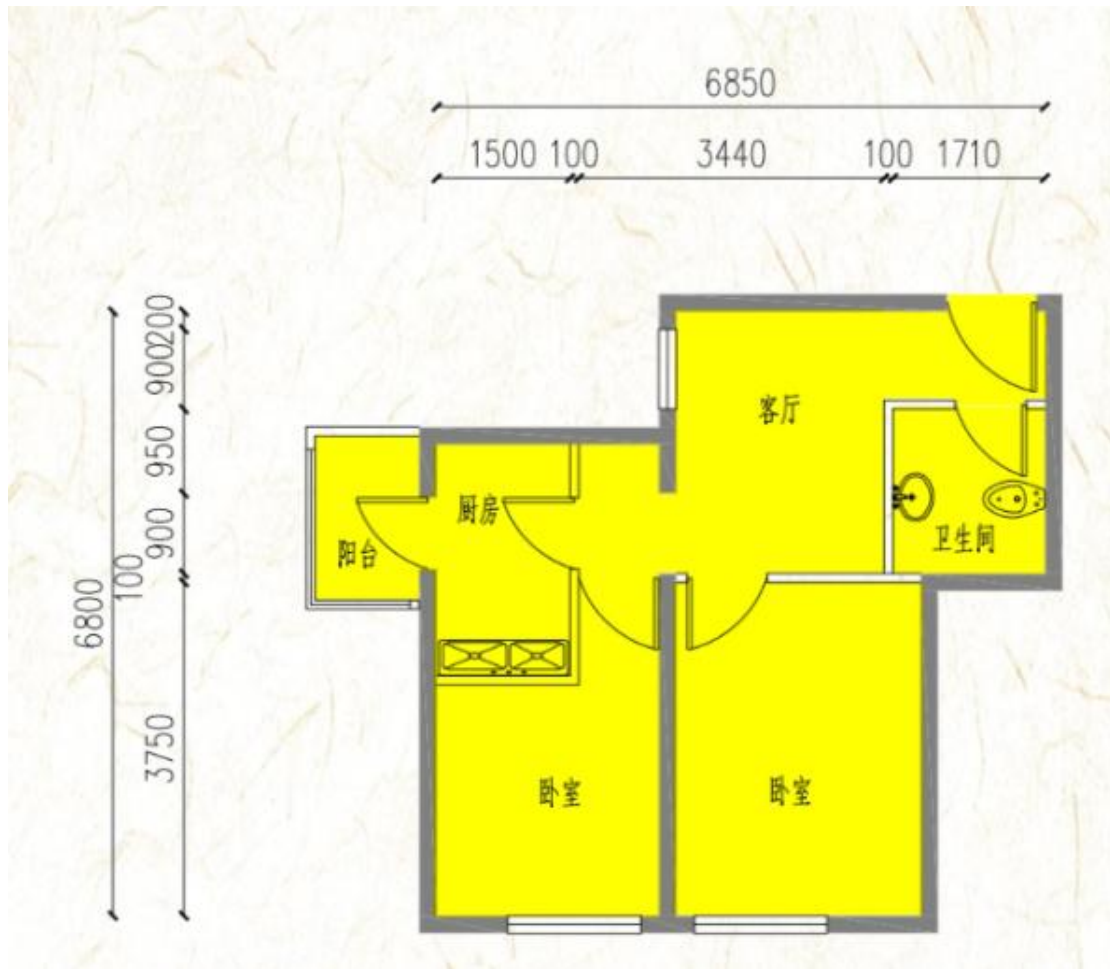

户型	套型	朝向	面积
C 户型	大套型	南	58.10 m <sup>2</sup>

## 东泽园项目户型图

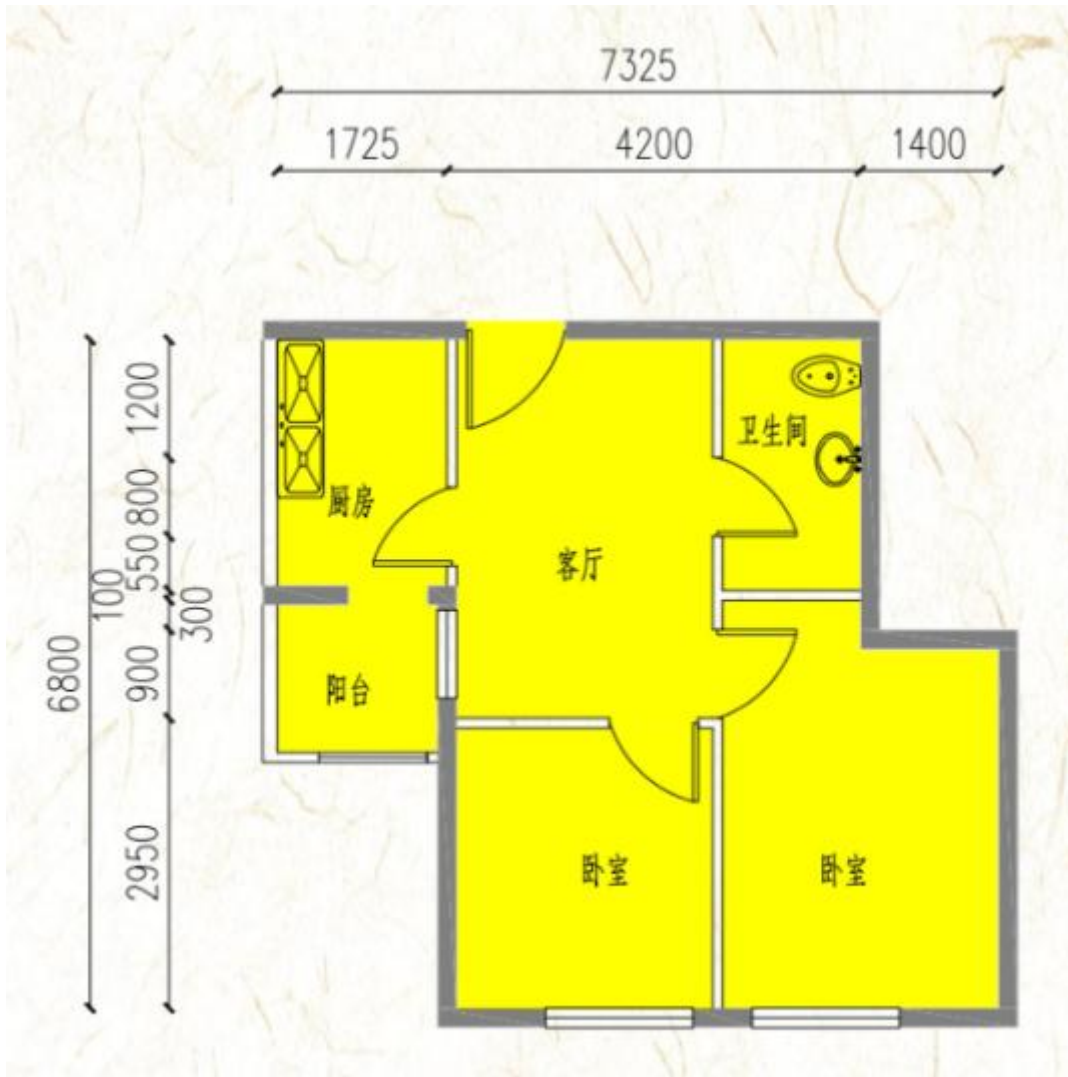

户型	套型	朝向	面积
D 反户型	大套型	南	57.62 m <sup>2</sup>

# 东泽园项目户型图

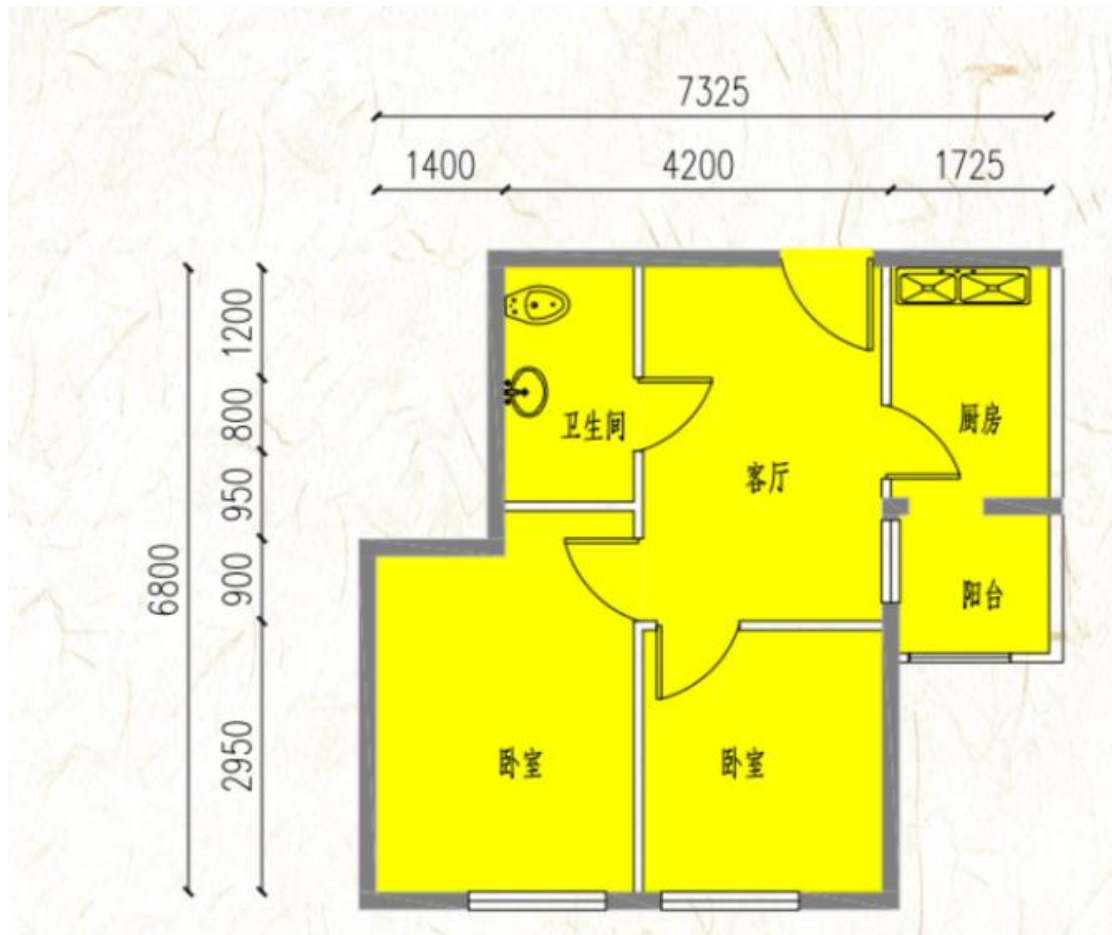

户型	套型	朝向	面积
D 户型	大套型	南	57.73 m <sup>2</sup>

## 东泽园项目户型图

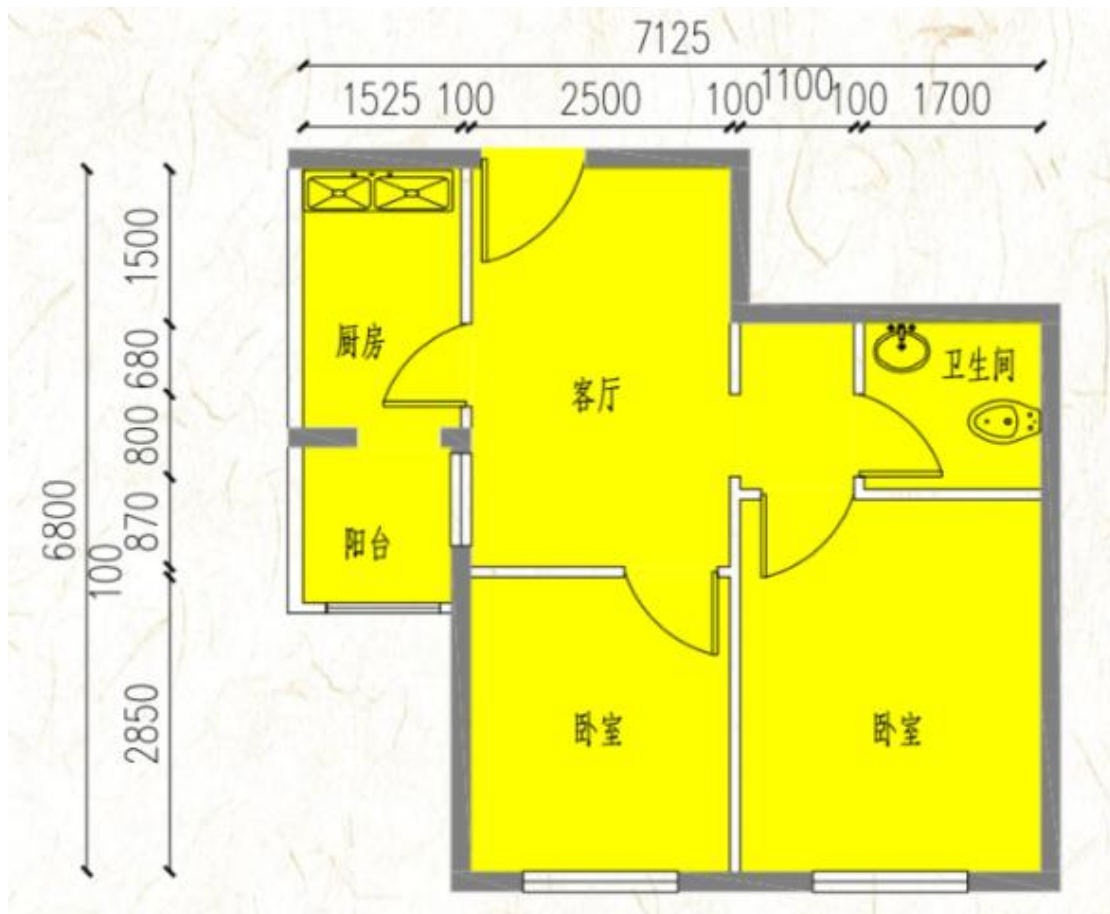

户型	套型	朝向	面积
E 户型	大套型	南	57.6 m <sup>2</sup>

## 东泽园项目户型图

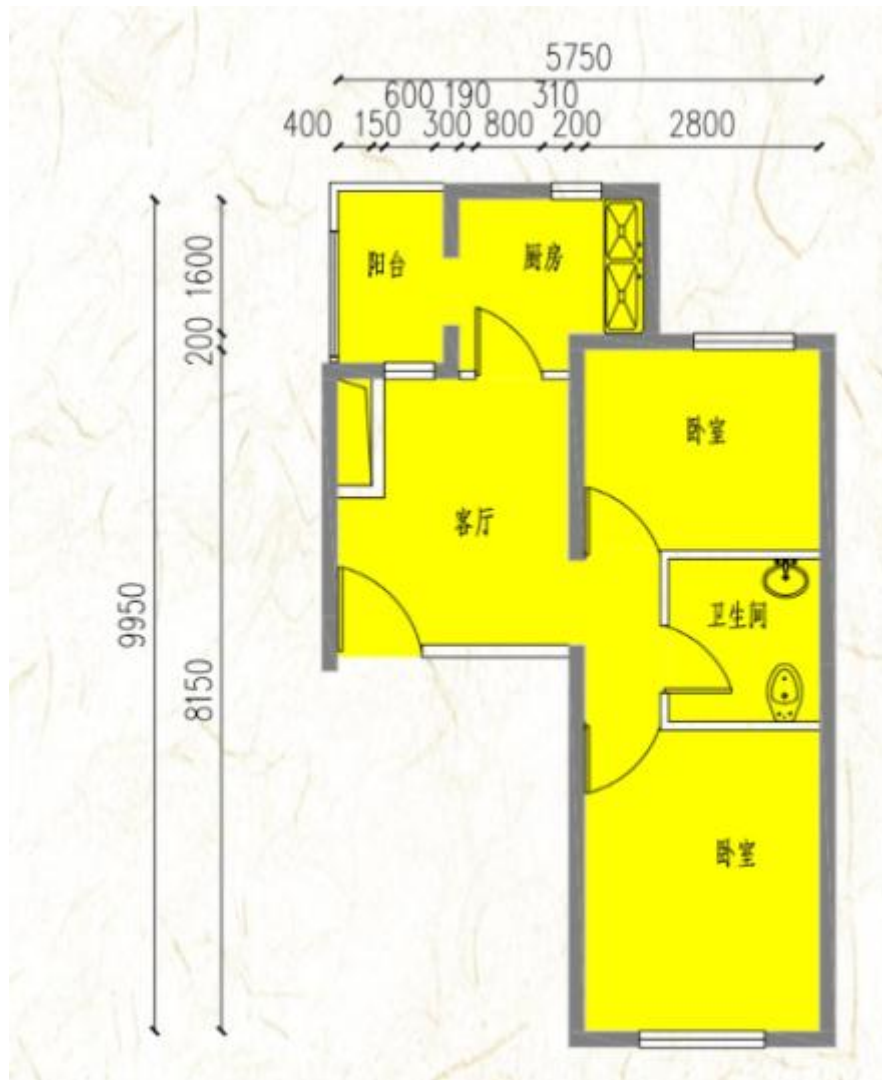

户型	套型	朝向	面积
G 反户型	大套型	西南	57.32 m <sup>2</sup>

# 东泽园项目户型图

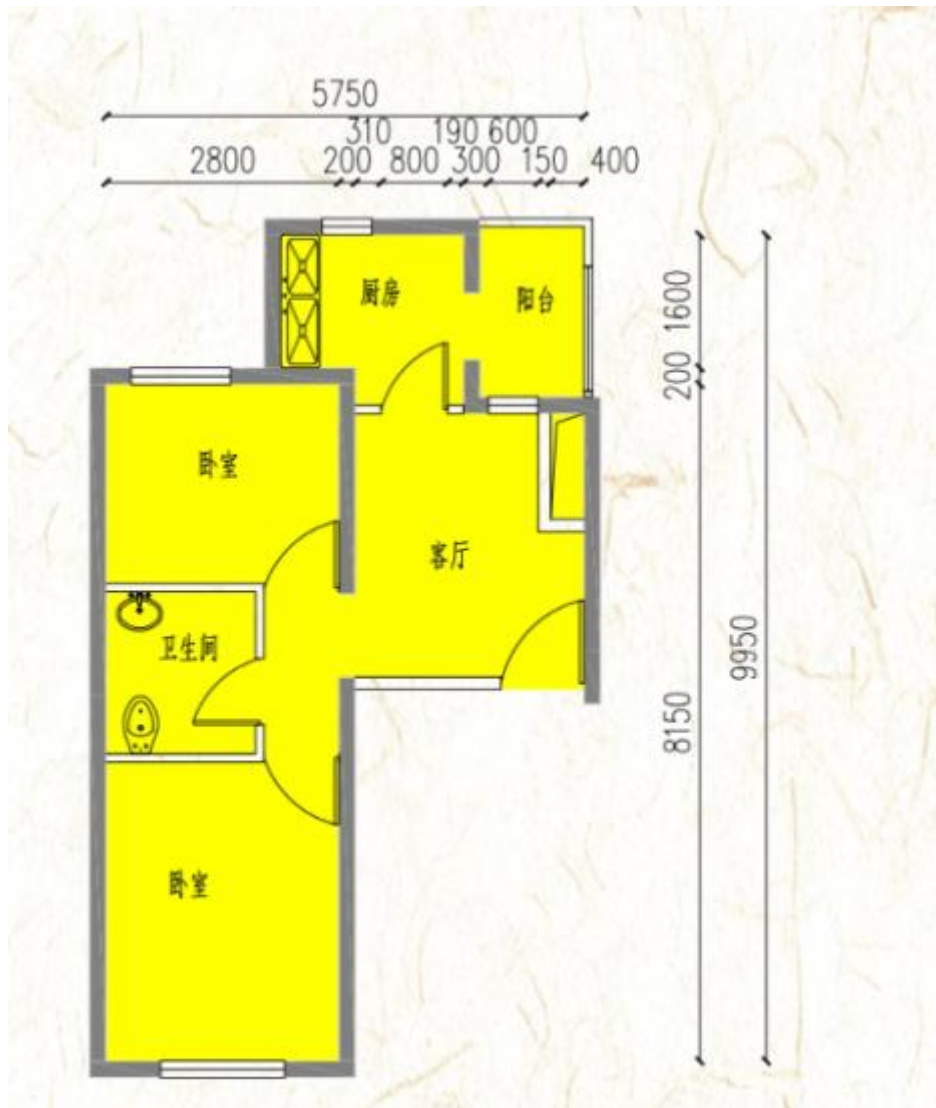

户型	套型	朝向	面积
G 户型	大套型	西南	57.33 m <sup>2</sup>

# 东泽园项目户型图

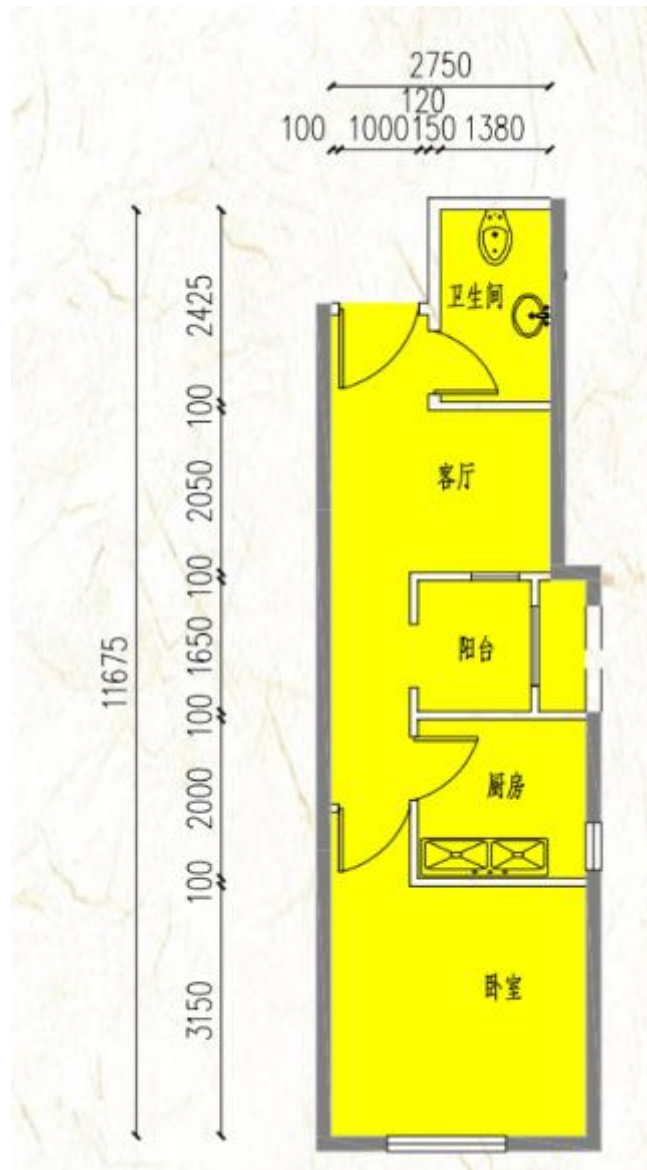

户型	套型	朝向	面积
H反户型	中套型	南	47.63 m <sup>2</sup>

# 东泽园项目户型图

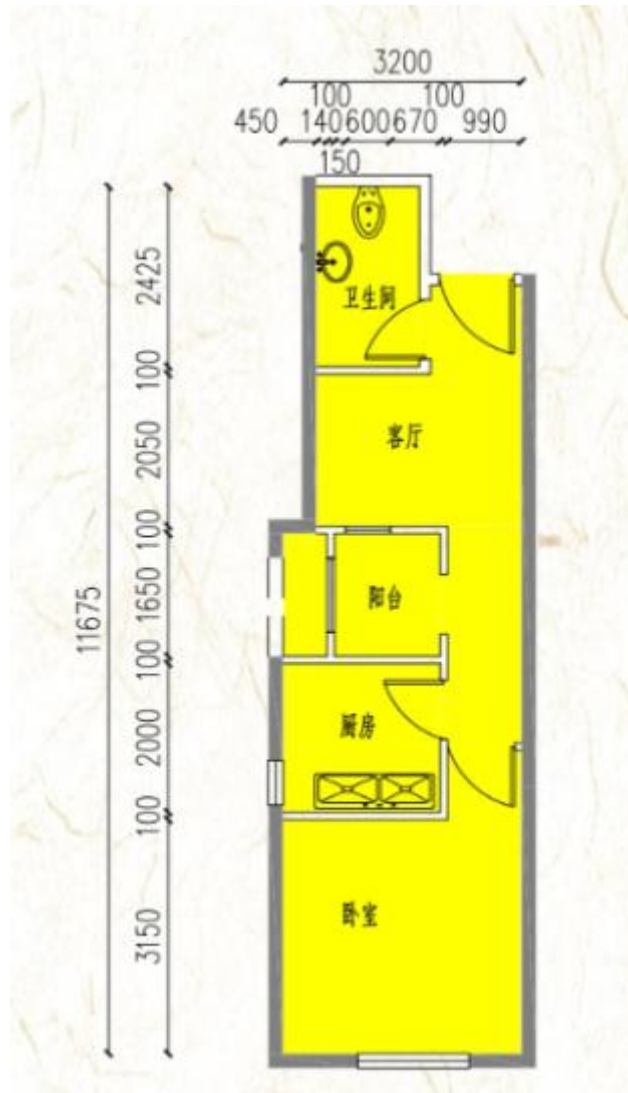

户型	套型	朝向	面积
H 户型	中套型	南	47.63 m <sup>2</sup>

## 东泽园项目户型图

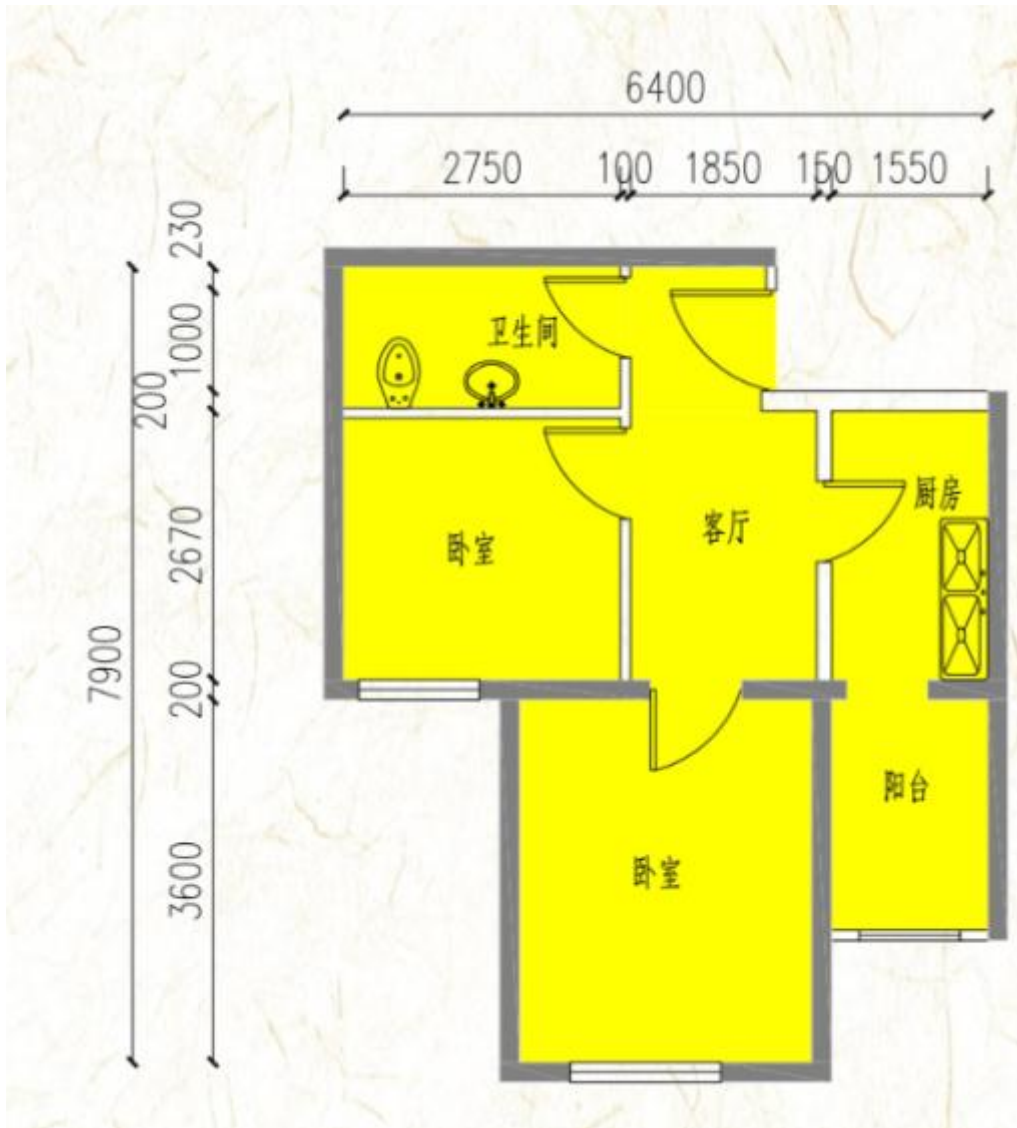

户型	套型	朝向	面积
J 户型	大套型	南	55.53 m <sup>2</sup>

## 东泽园项目户型图

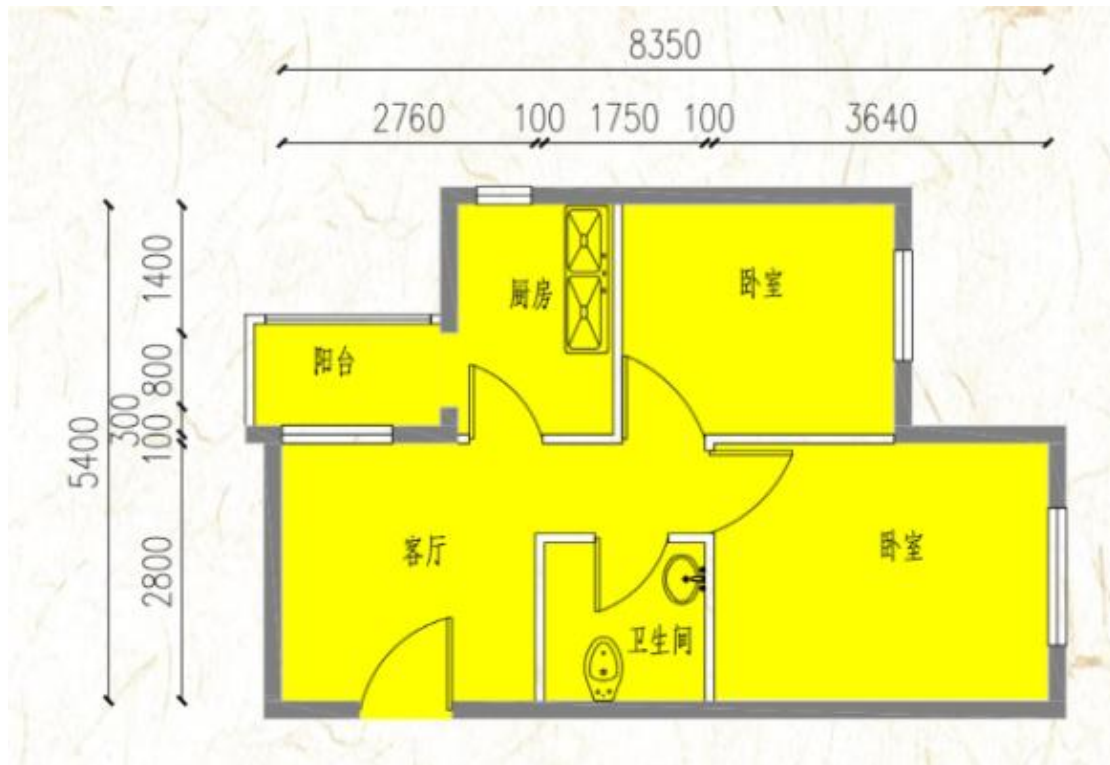

户型	套型	朝向	面积
K-1 户型	大套型	东	56.16 m <sup>2</sup>

## 华瀚福园项目户型图

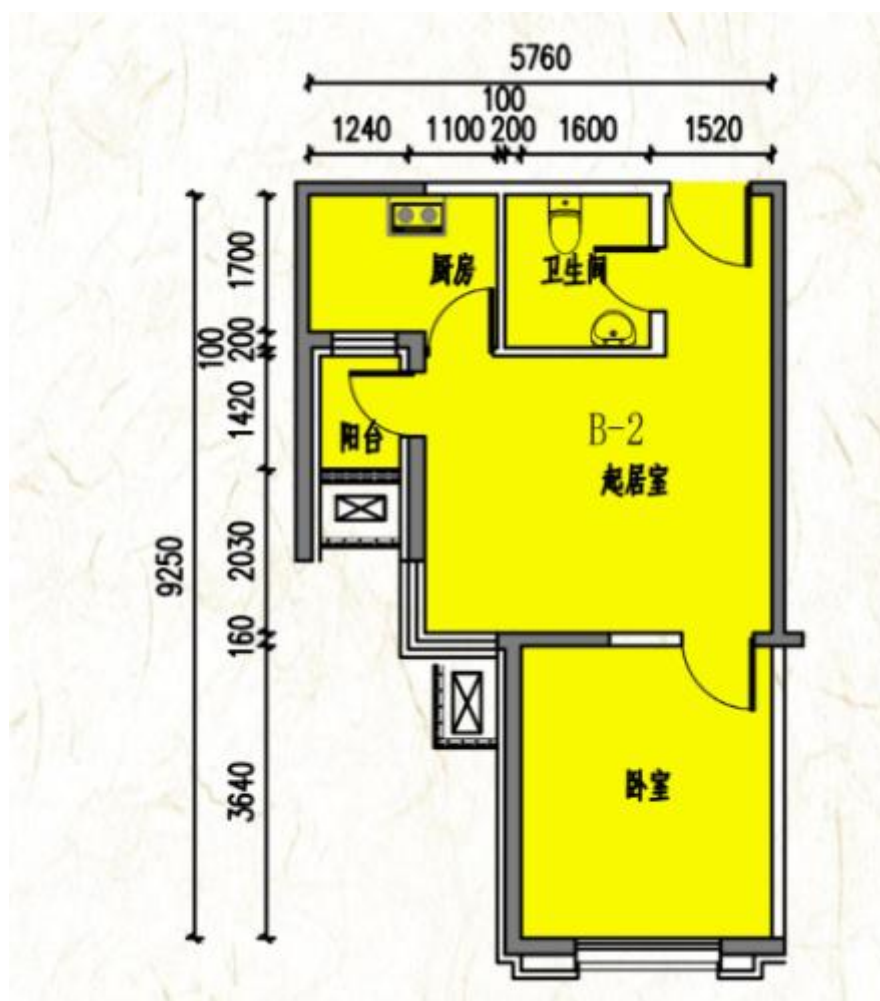

户型	套型	朝向	面积
B-2 户型	大套型	南	56.30 m <sup>2</sup>

## 华瀚福园项目户型图

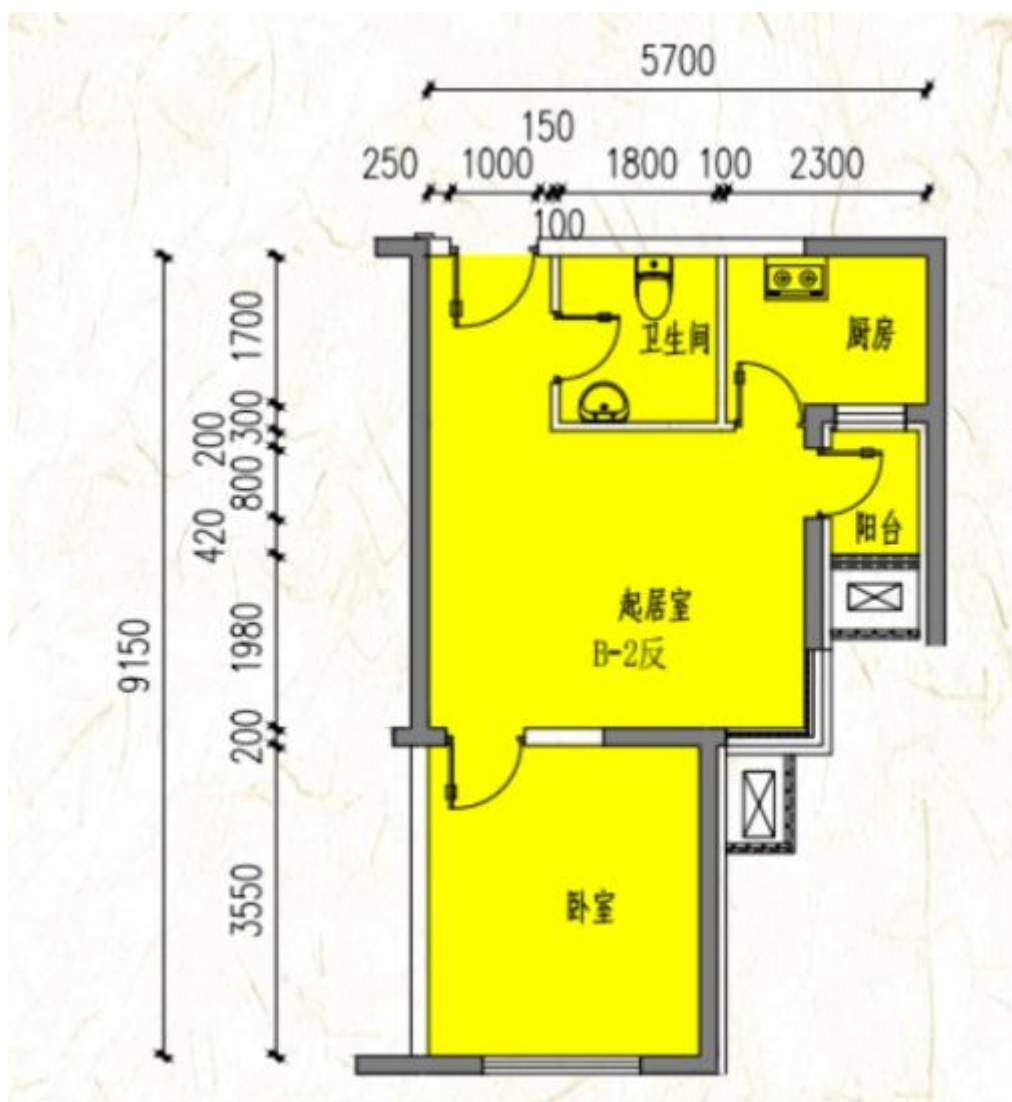

户型	套型	朝向	面积
B-2 反户型	中套型	南	55.36 m <sup>2</sup>

## 华瀚福园项目户型图

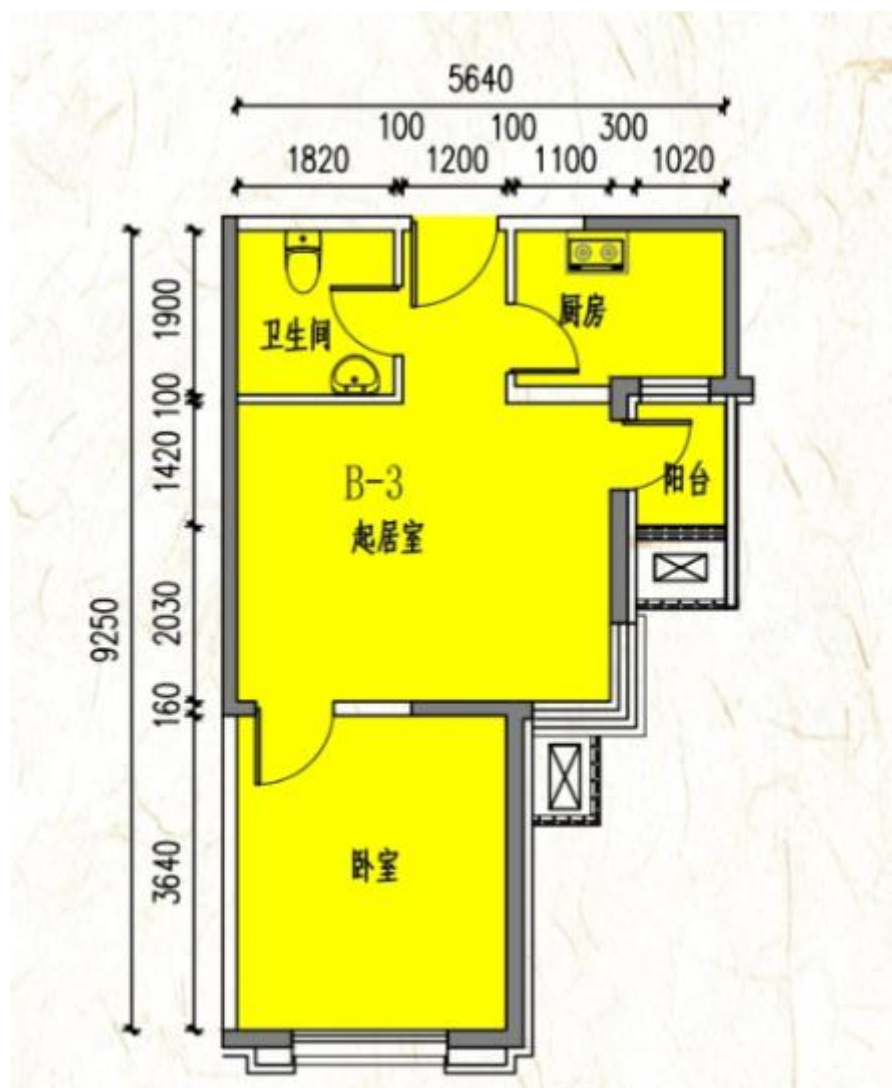

户型	套型	朝向	面积
B-3 户型	大套型	南	56.01-56.17 m <sup>2</sup>

## 华瀚福园项目户型图

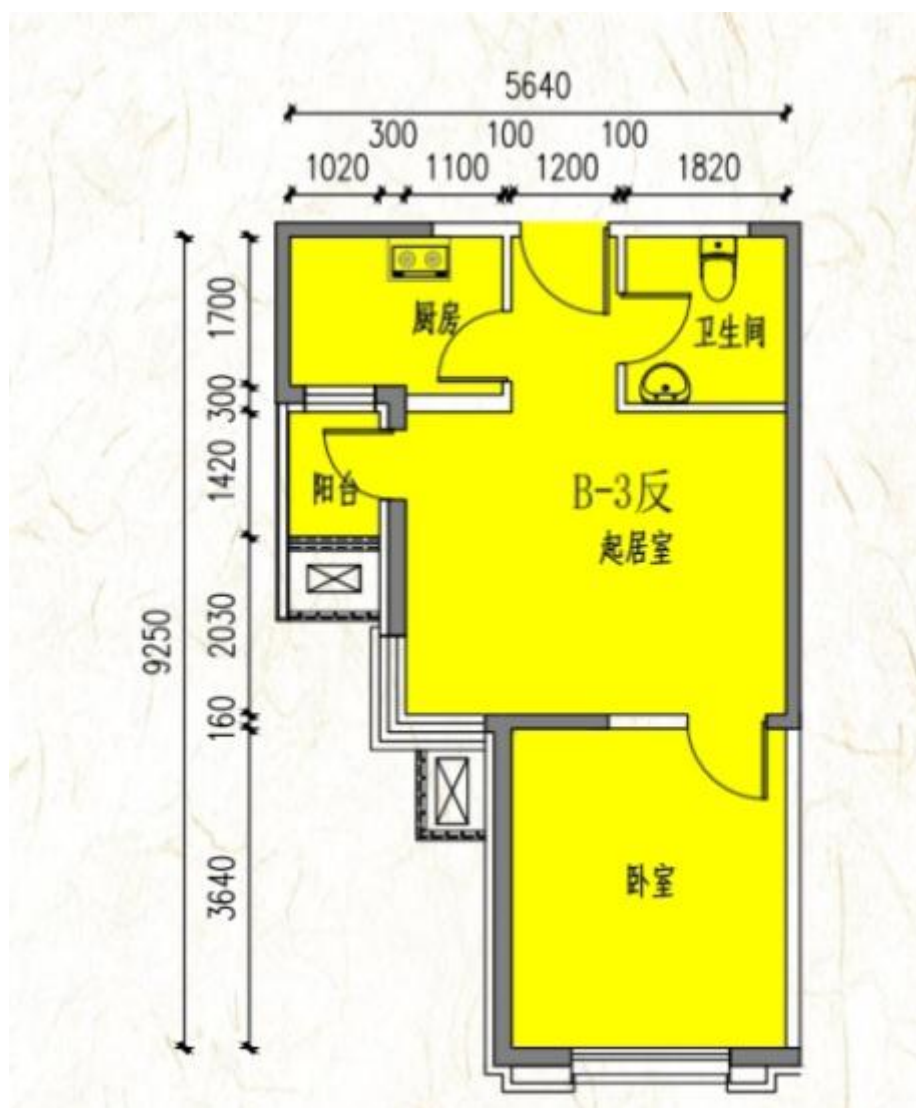

户型	套型	朝向	面积
B-3 反户型	中/大套型	南	55.05-56.19 m <sup>2</sup>

## 驹子房项目户型图

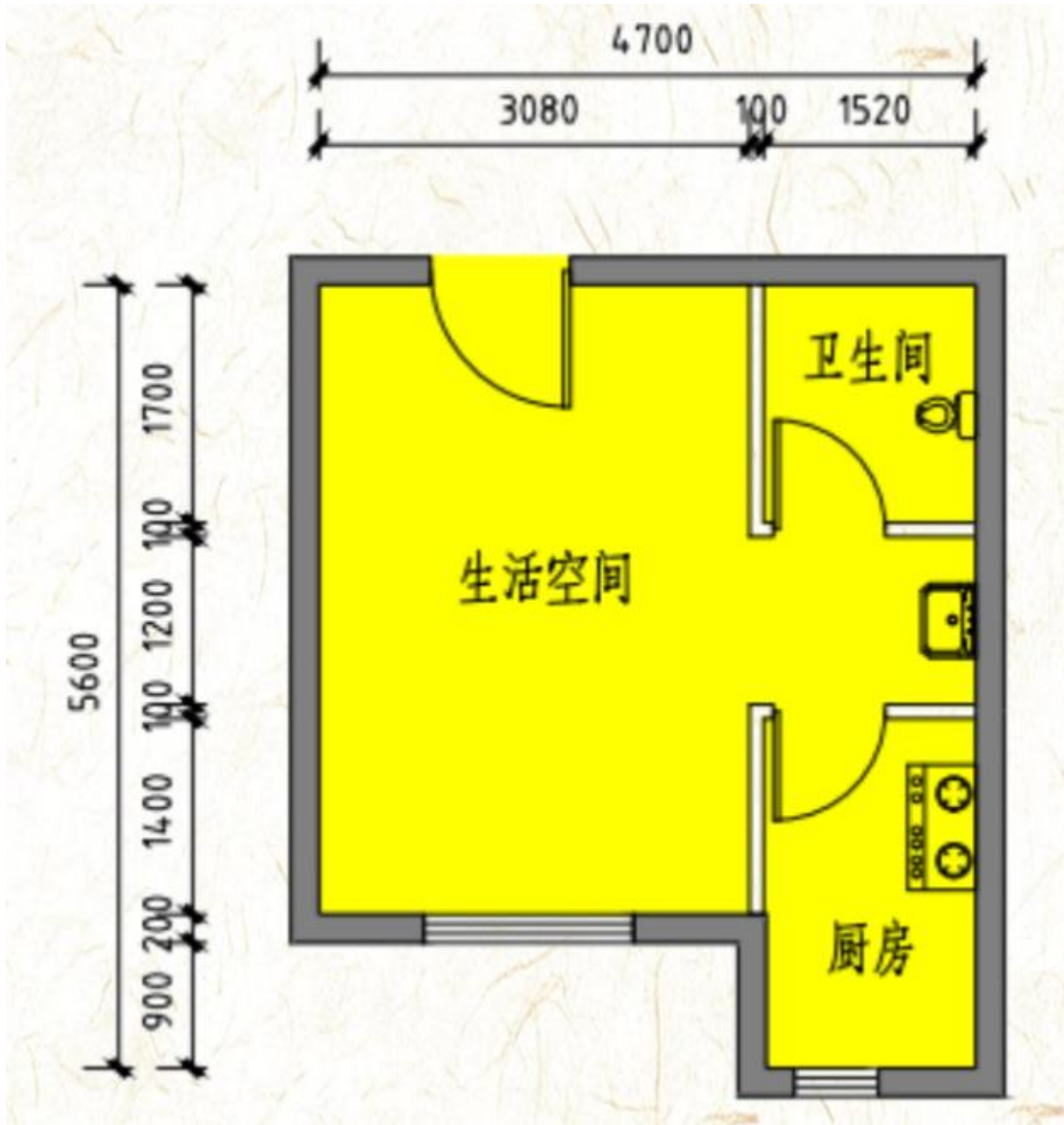

户型	套型	朝向	面积
A 反户型	小套型	东/南	34.93-35.19 m <sup>2</sup>

## 驹子房项目户型图

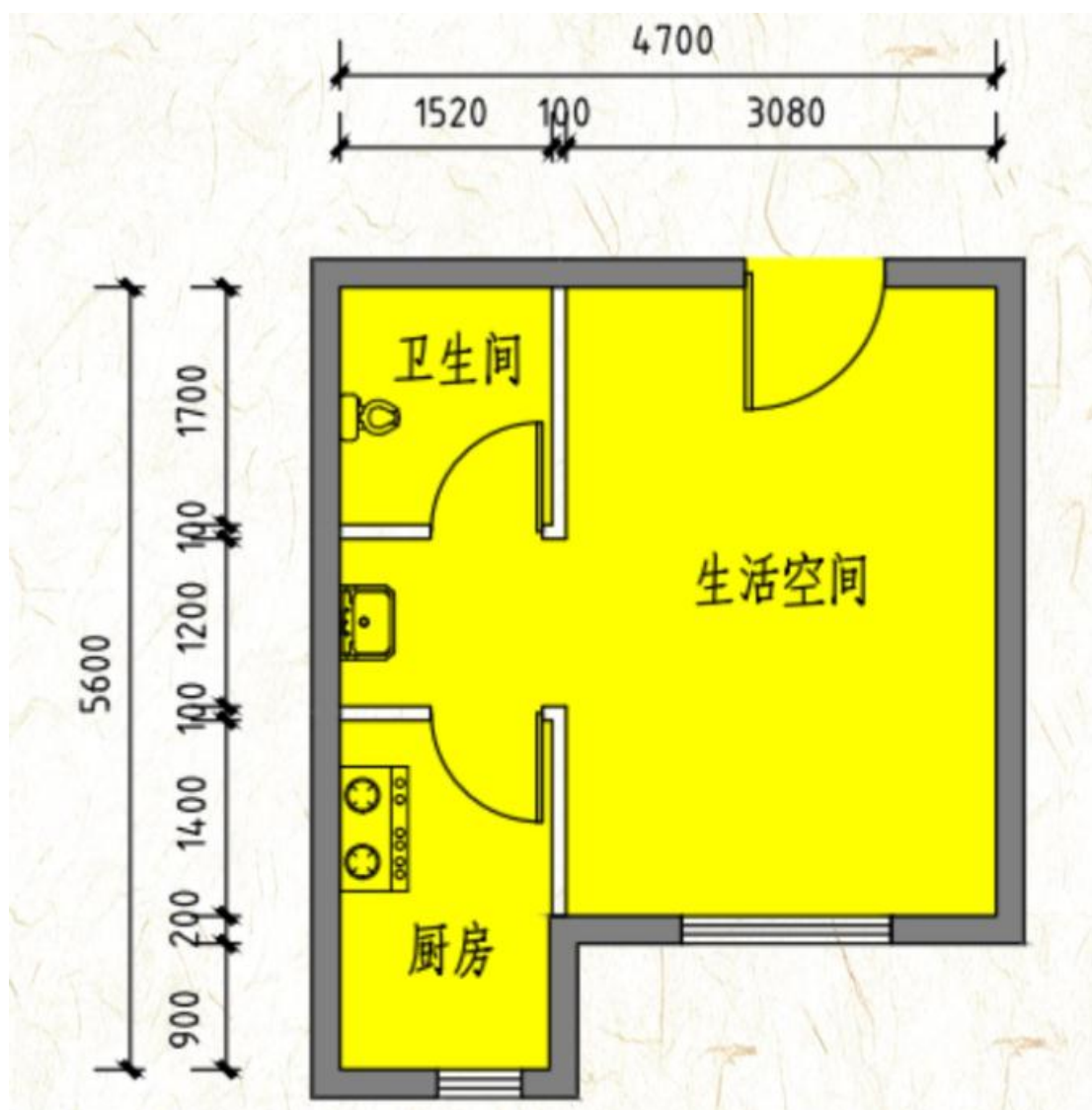

户型	套型	朝向	面积
A 户型	小套型	东	34.93-34.96 m <sup>2</sup>

## 驹子房项目户型图

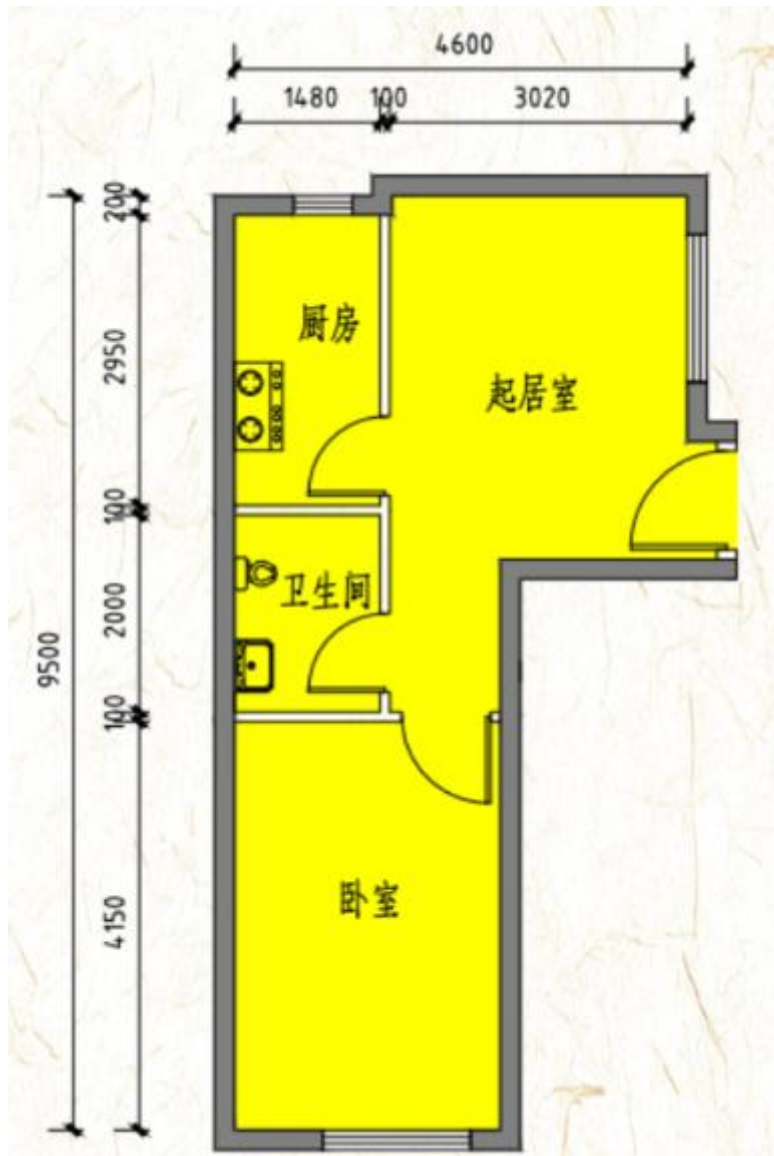

户型	套型	朝向	面积
C 户型	小套型	东北	50.45 m <sup>2</sup>

## 驹子房项目户型图

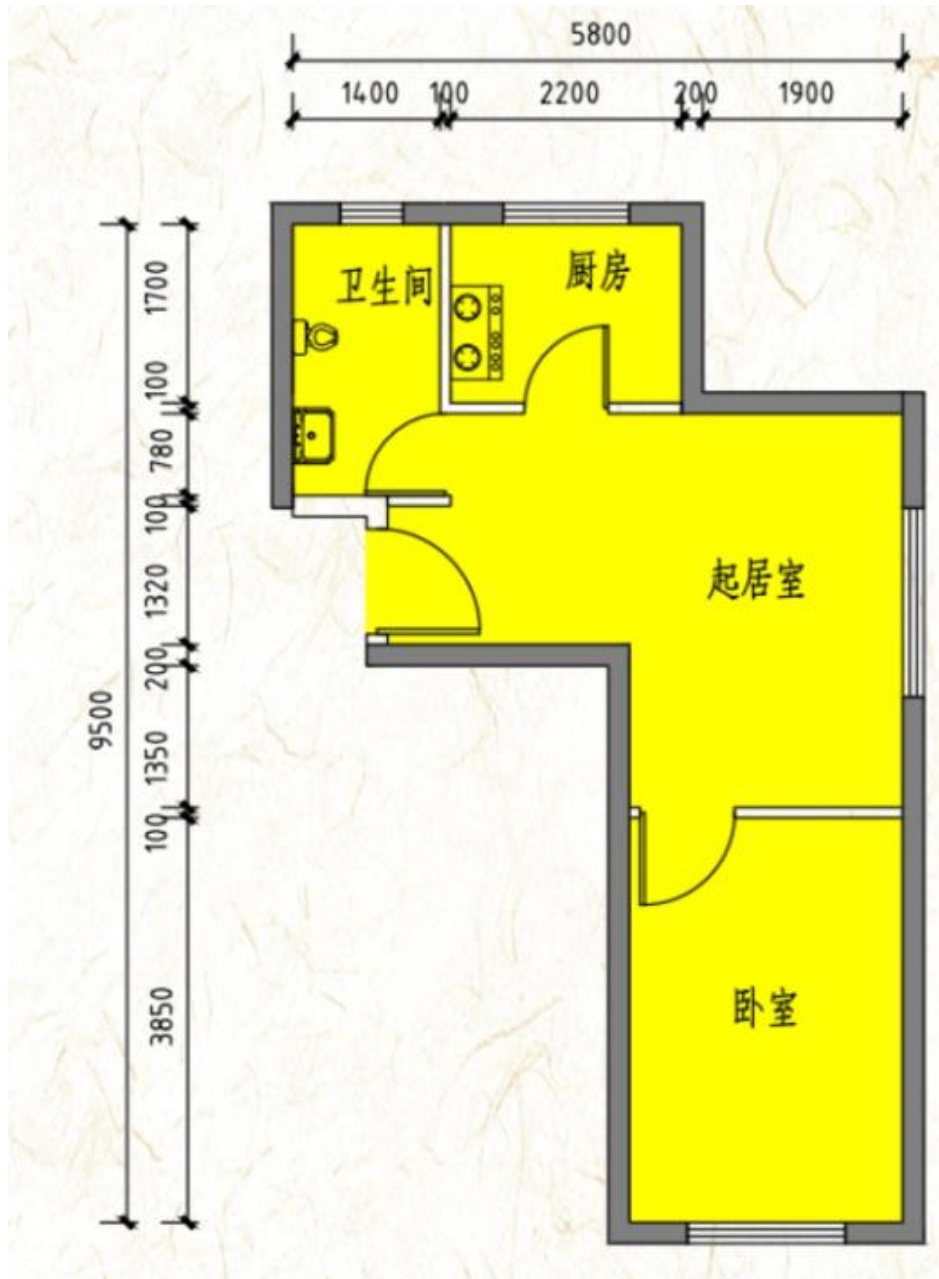

户型	套型	朝向	面积
D反户型	中套型	东北	50.65 m <sup>2</sup>

# 驹子房项目户型图

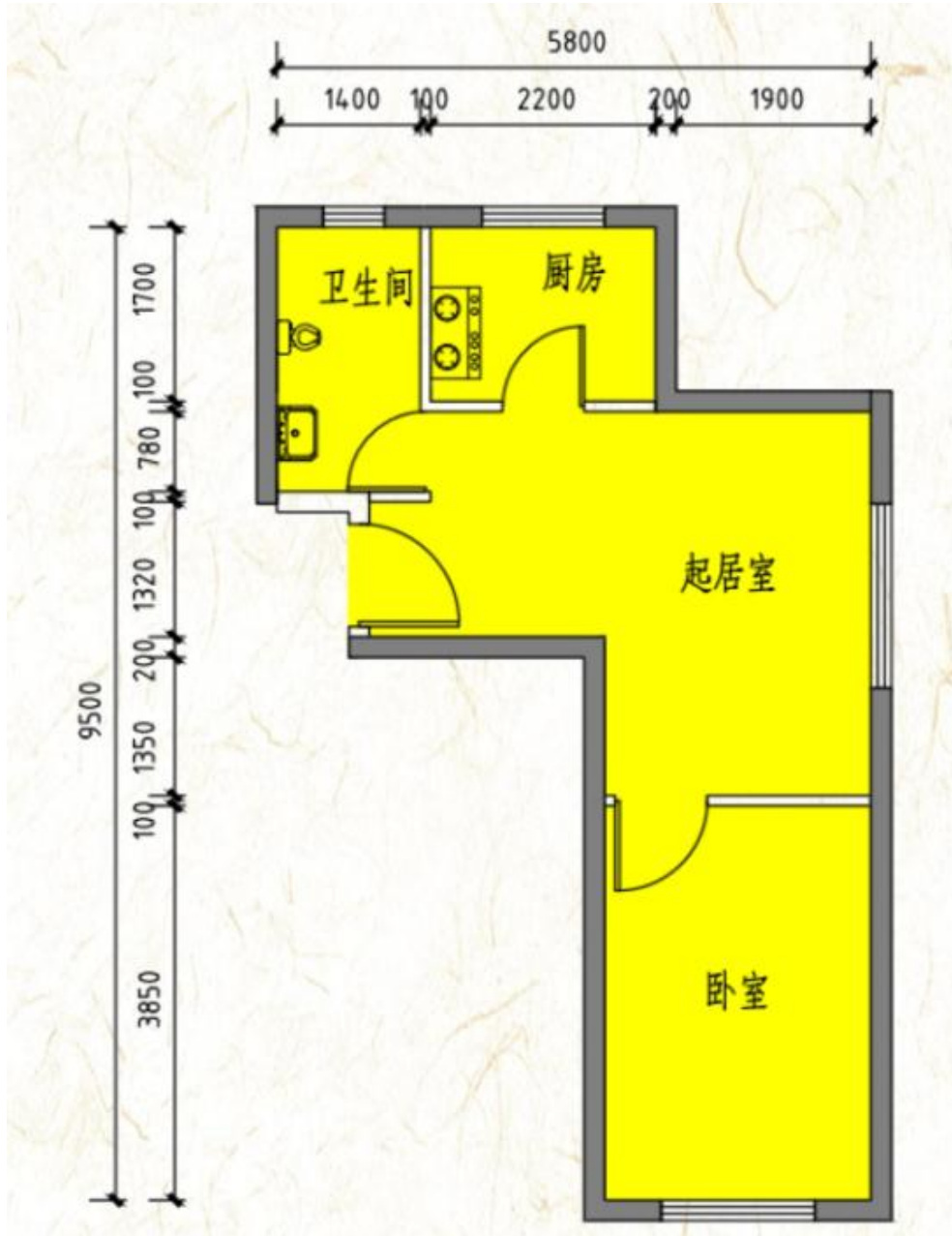

户型	套型	朝向	面积
D 户型	中套型	西南	50.65 m <sup>2</sup>

## 丽富嘉园项目户型图

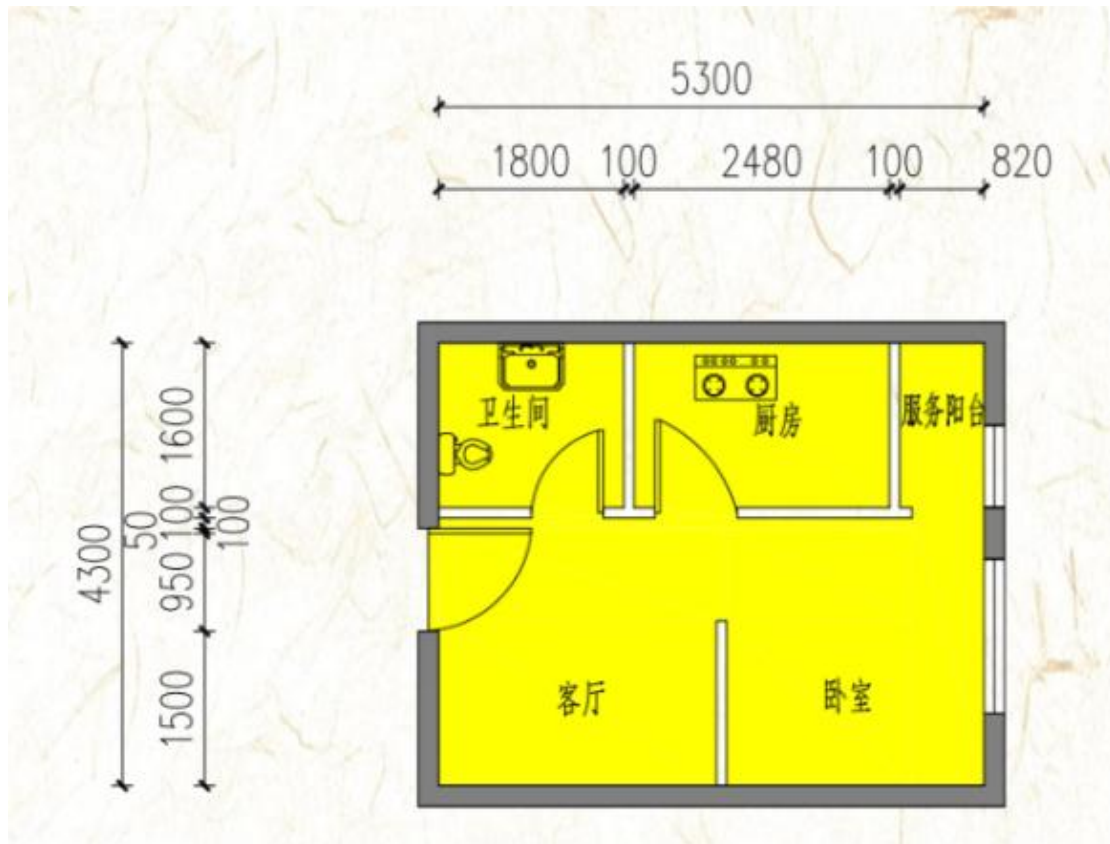

户型	套型	朝向	面积
C1 反户型	小套型	东	35.46-36.36 m <sup>2</sup>

## 丽富嘉园项目户型图

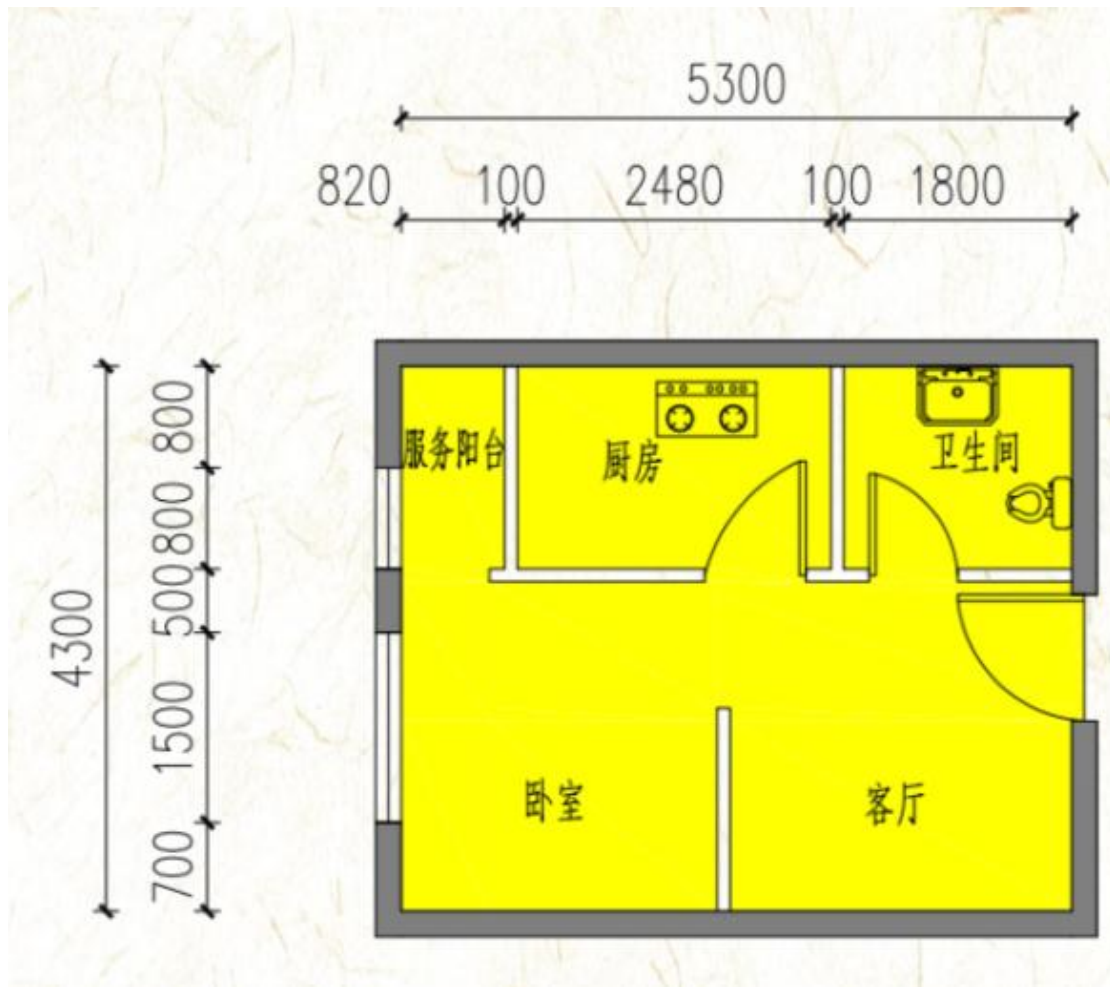

户型	套型	朝向	面积
C1 户型	小套型	西	35.46-36.36 m <sup>2</sup>

## 丽富嘉园项目户型图

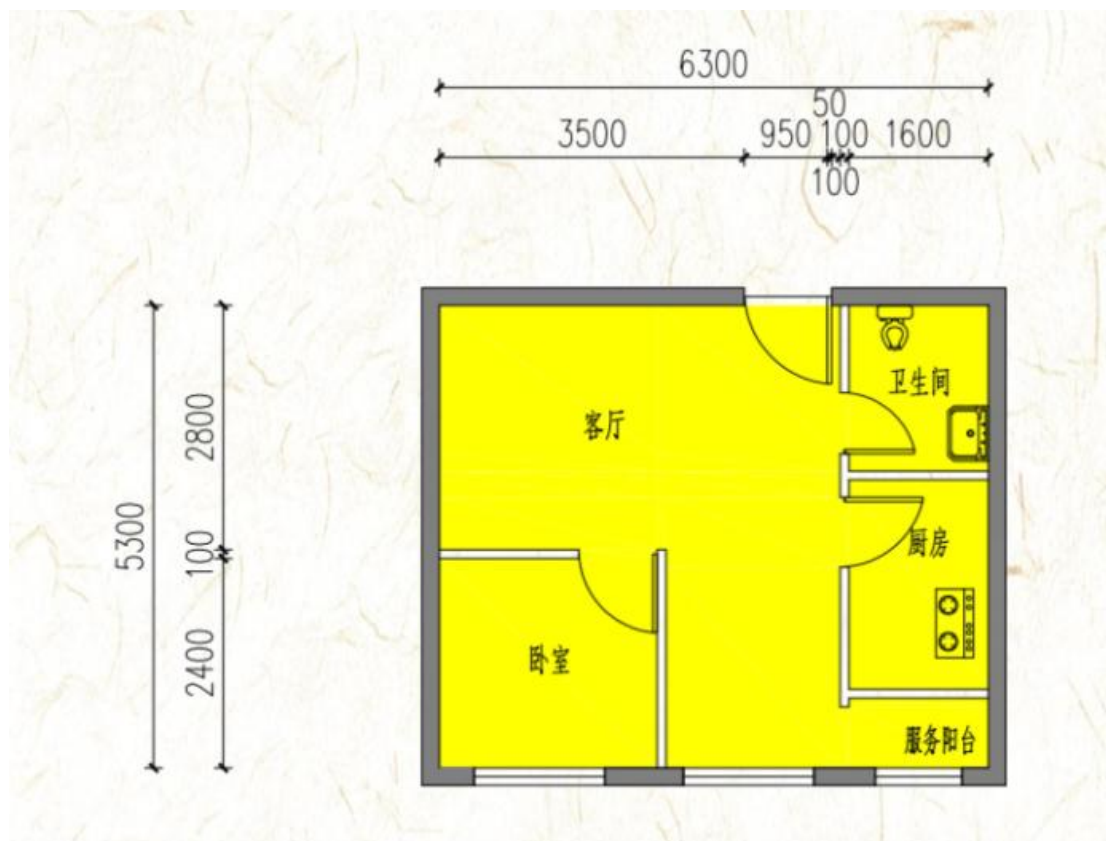

户型	套型	朝向	面积
C2 户型	小套型	南	51.57 m <sup>2</sup>

## 丽富嘉园项目户型图

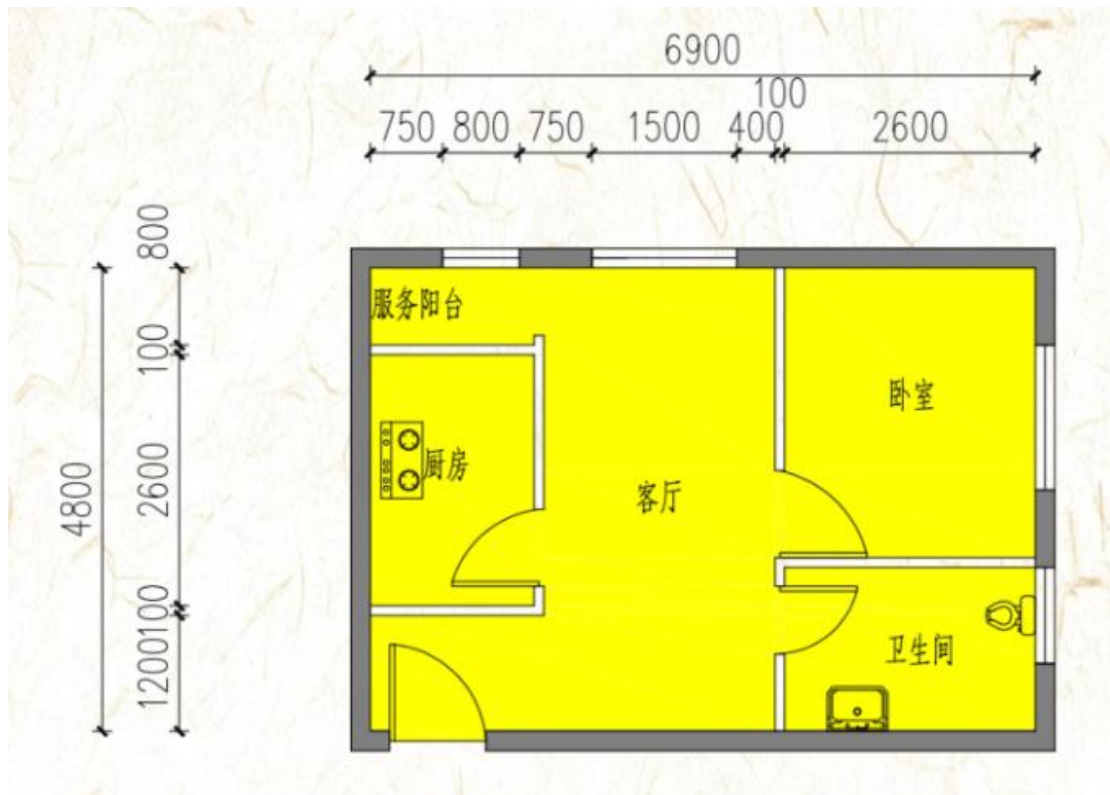

户型	套型	朝向	面积
C4 反户型	中套型	东	51.93-51.96 m <sup>2</sup>

## 丽富嘉园项目户型图

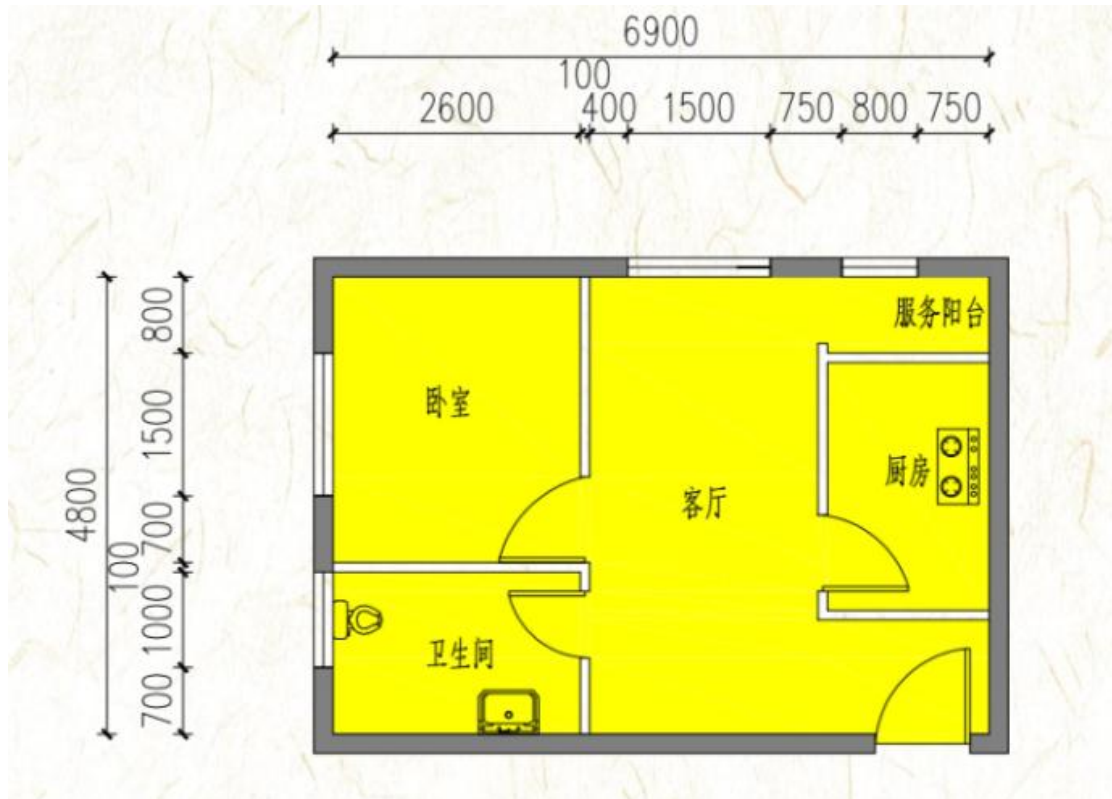

户型	套型	朝向	面积
C4 户型	中套型	西	53.25 m <sup>2</sup>

## 高碑店北花园项目户型图

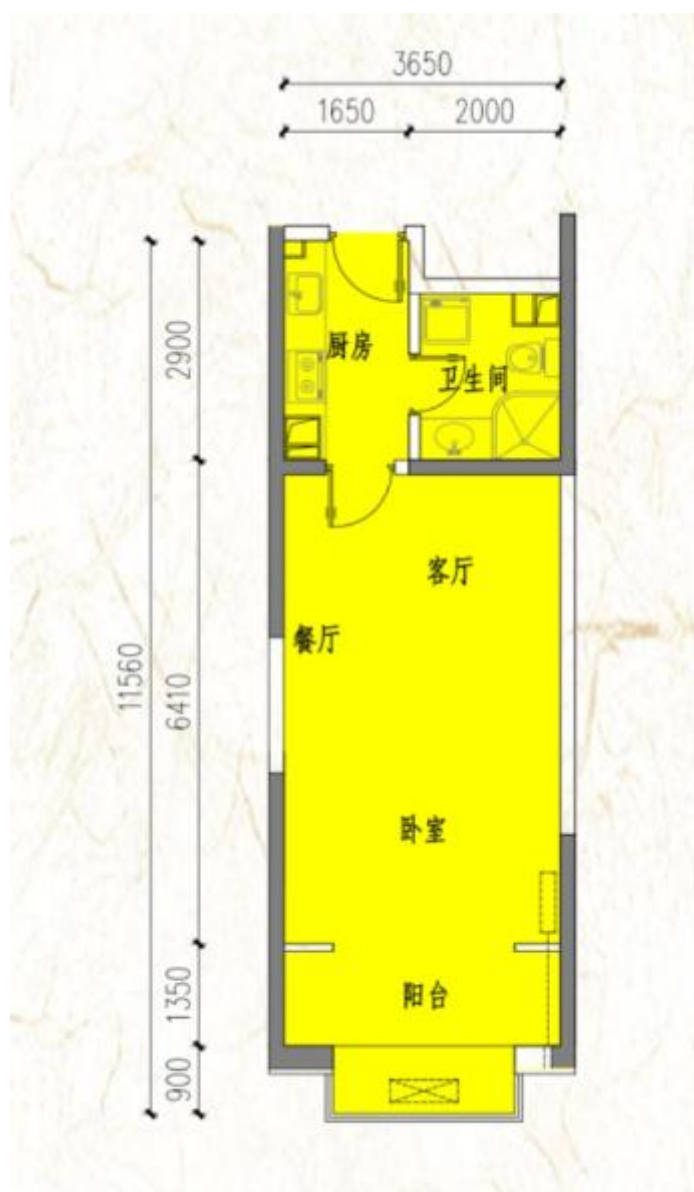

户型	套型	朝向	面积
B 反户型	中套型	南	51.28-51.95 m <sup>2</sup>

## 高碑店北花园项目户型图

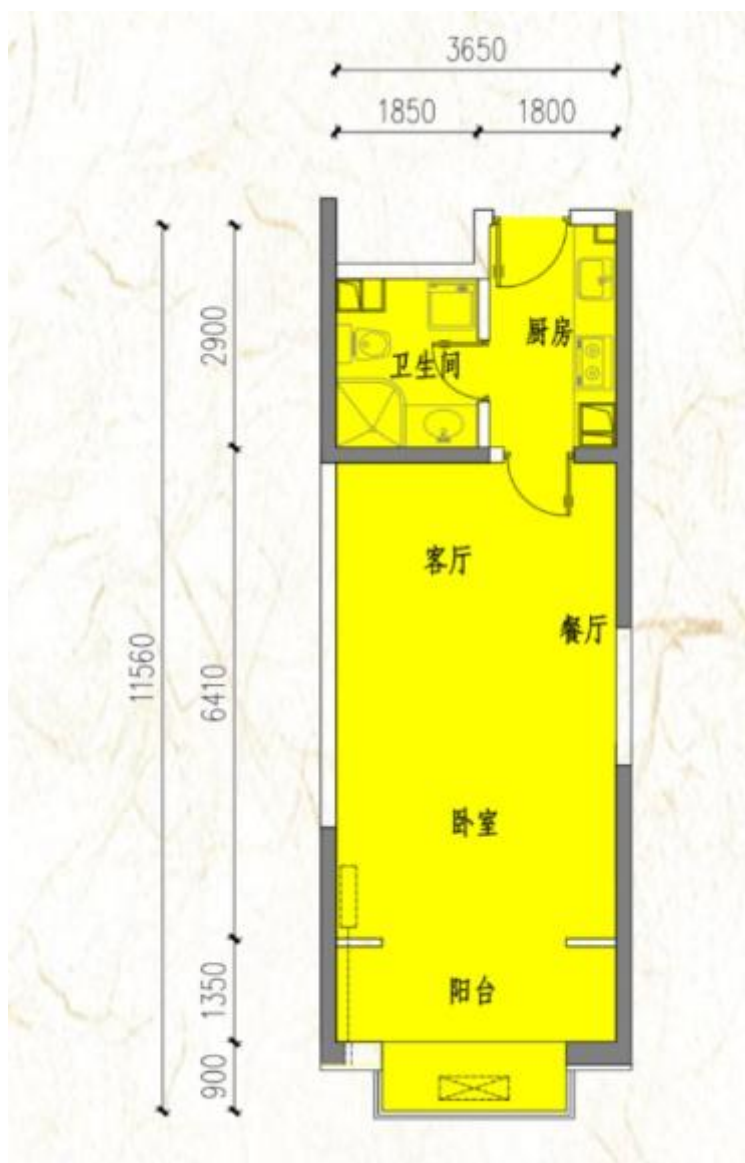

户型	套型	朝向	面积
B 户型	中套型	南	51.95 m <sup>2</sup>

## 高碑店北花园项目户型图

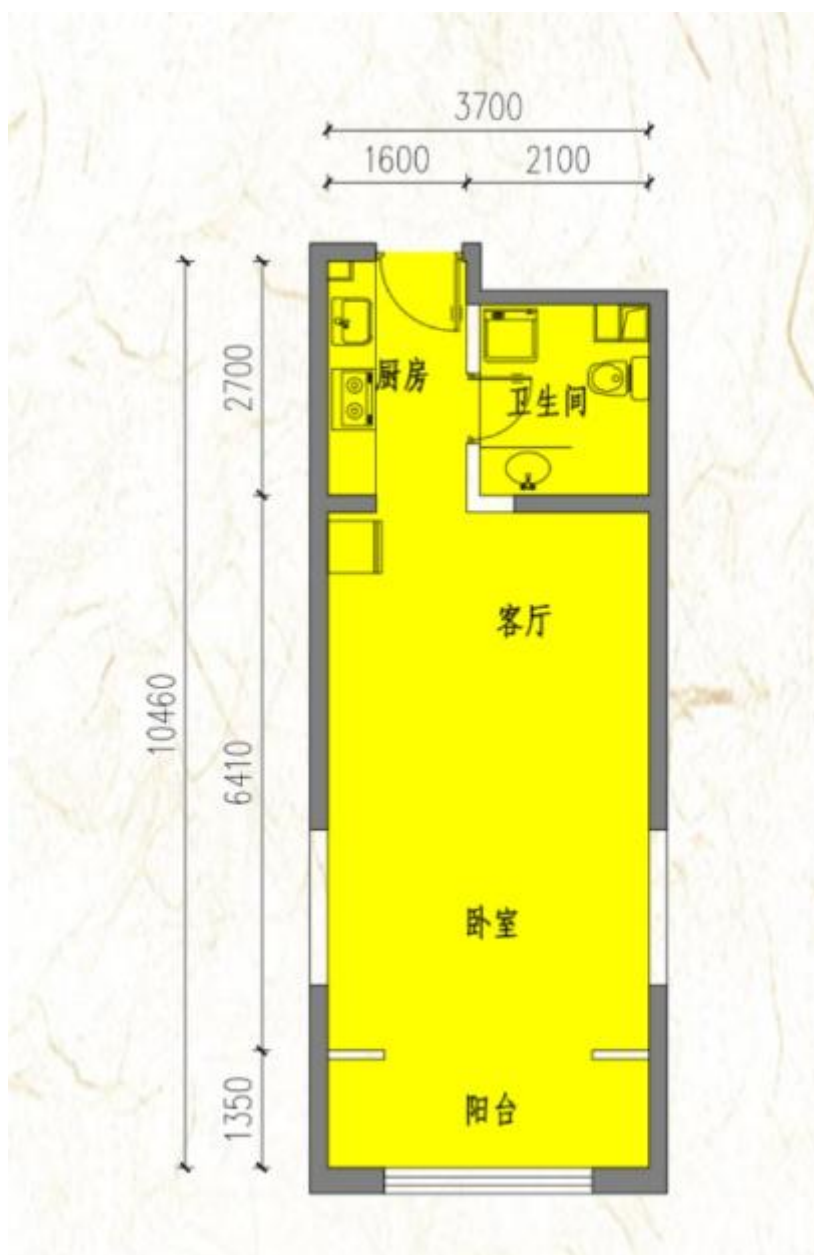

户型	套型	朝向	面积
C1 户型	中套型	南	51.16 m <sup>2</sup>

## 高碑店北花园项目户型图

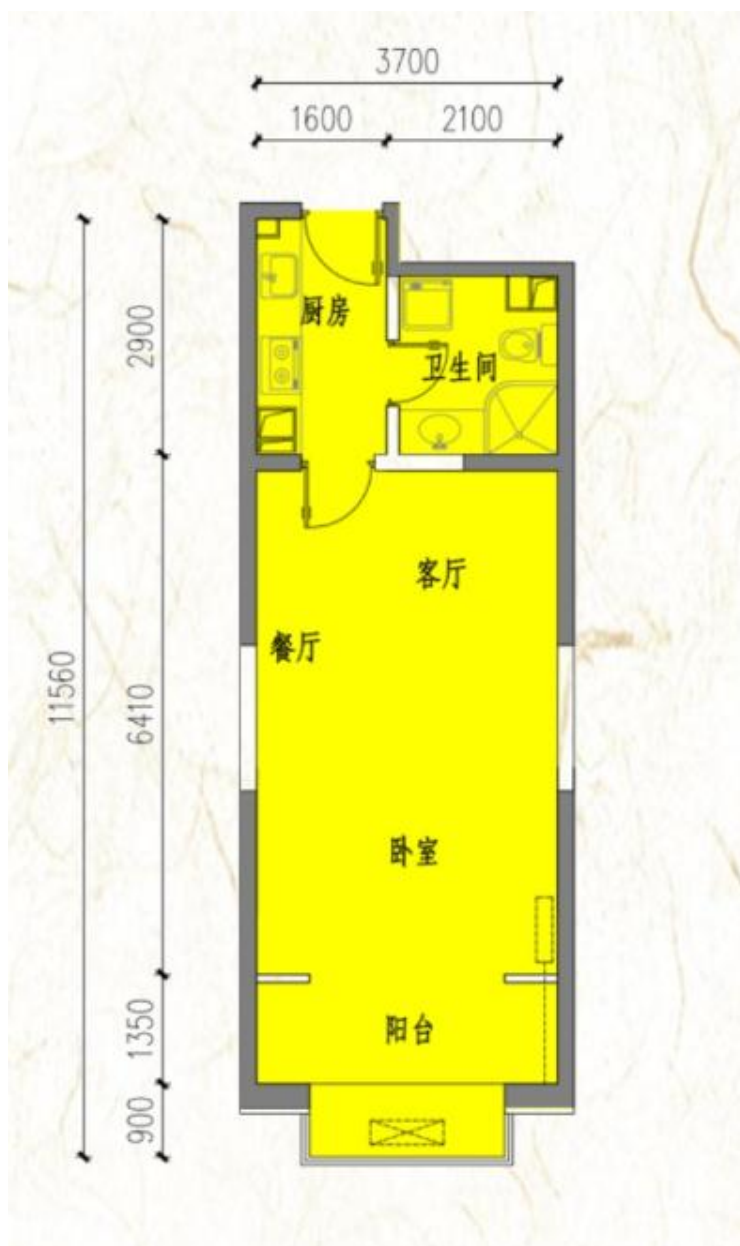

户型	套型	朝向	面积
C 户型	中套型	南	52.5 m <sup>2</sup>

# 小寺村项目户型图

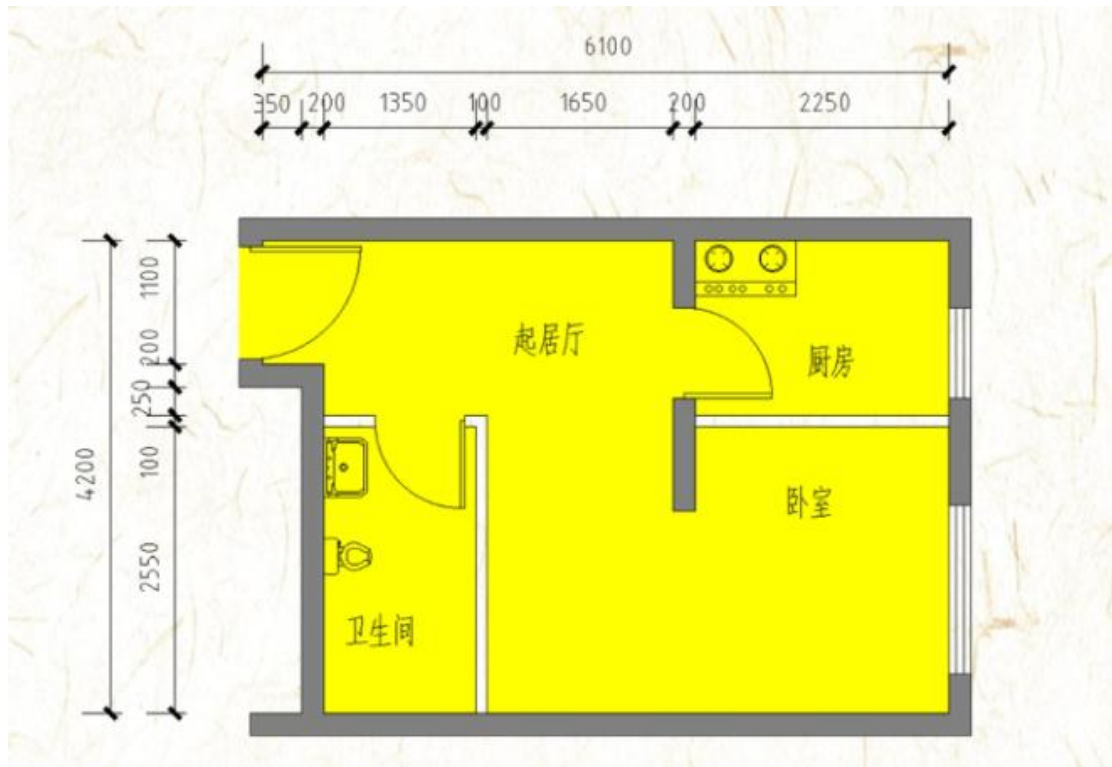

户型	套型	朝向	面积
LA1 反户型	小套型	东	33.52-33.53 m <sup>2</sup>

## 小寺村项目户型图

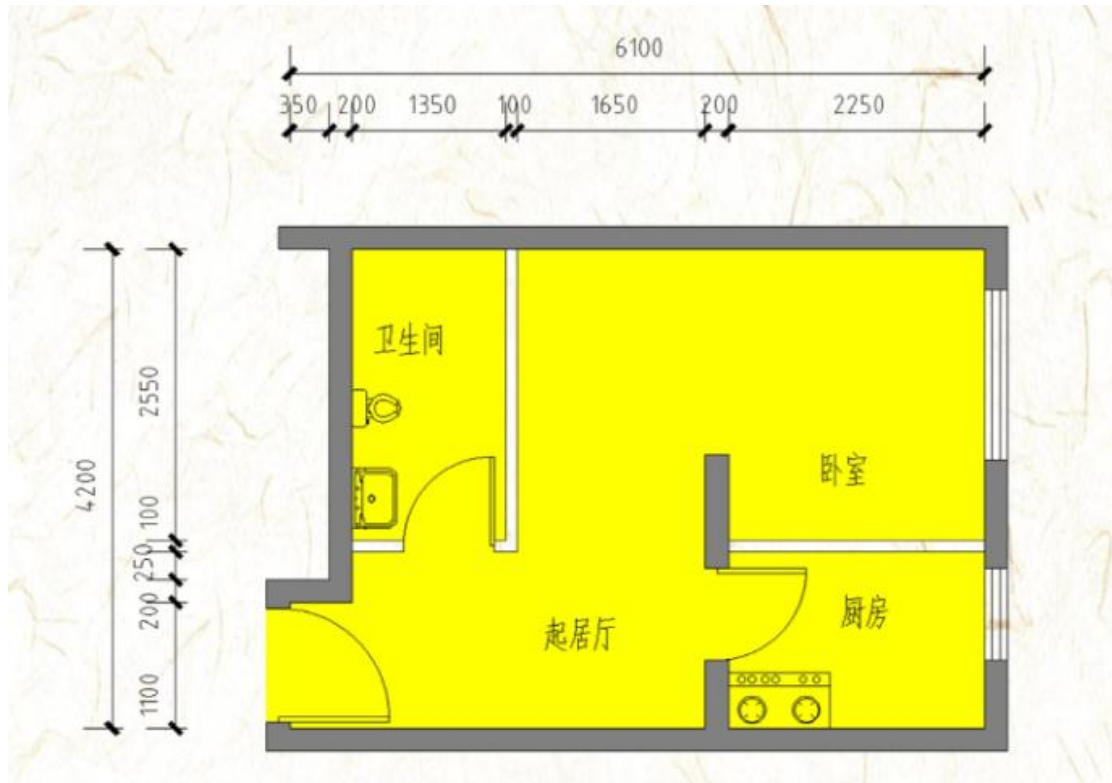

户型	套型	朝向	面积
LA1 户型	小套型	东	33.46-33.84 m <sup>2</sup>

# 小寺村项目户型图

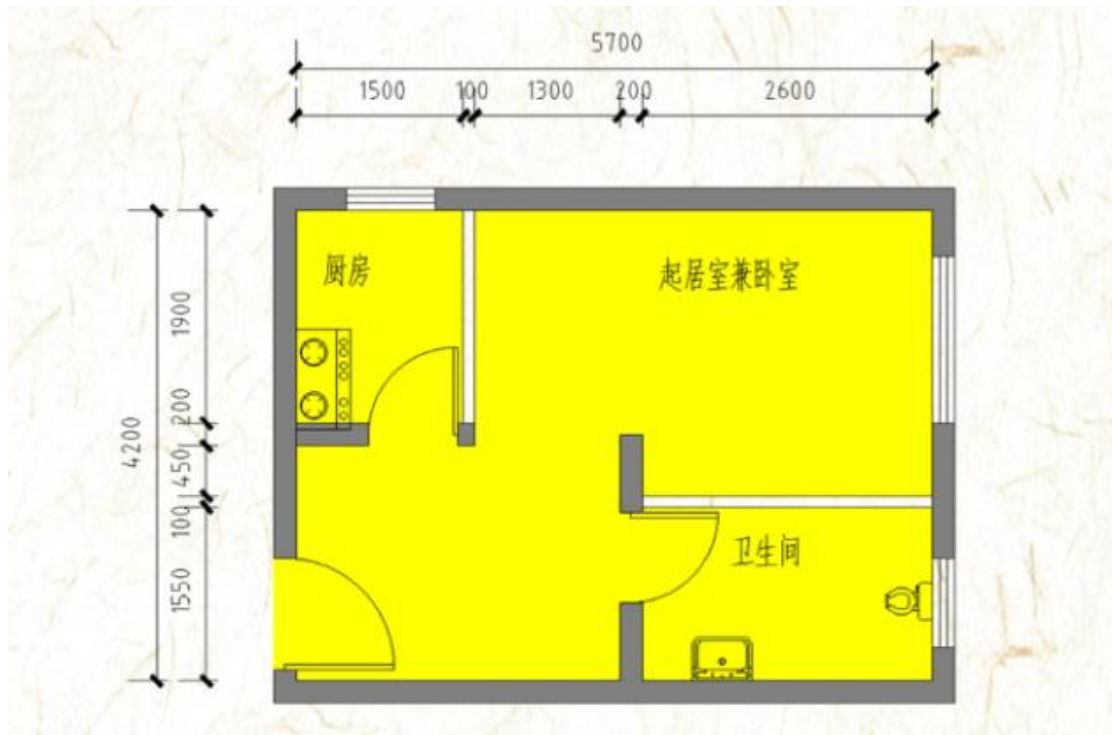

户型	套型	朝向	面积
LA2' 户型	小套型	东	34.23 m <sup>2</sup>

## 小寺村项目户型图

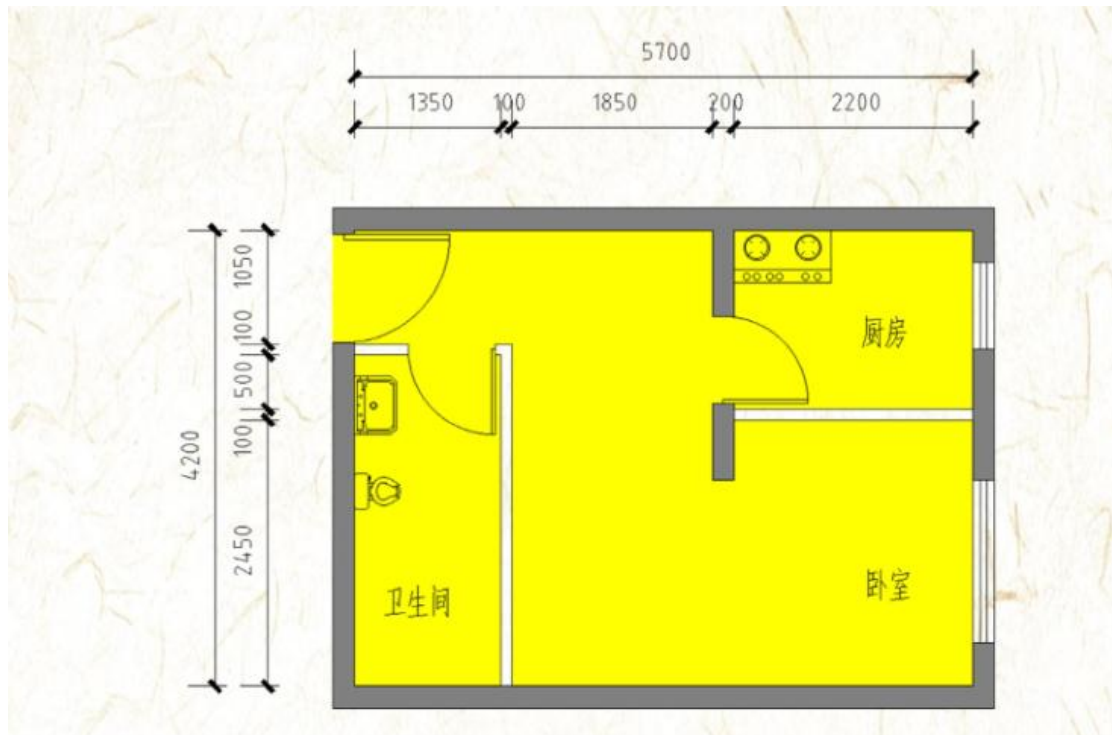

户型	套型	朝向	面积
LA3 户型	小套型	东	34.22 m <sup>2</sup>

# 小寺村项目户型图

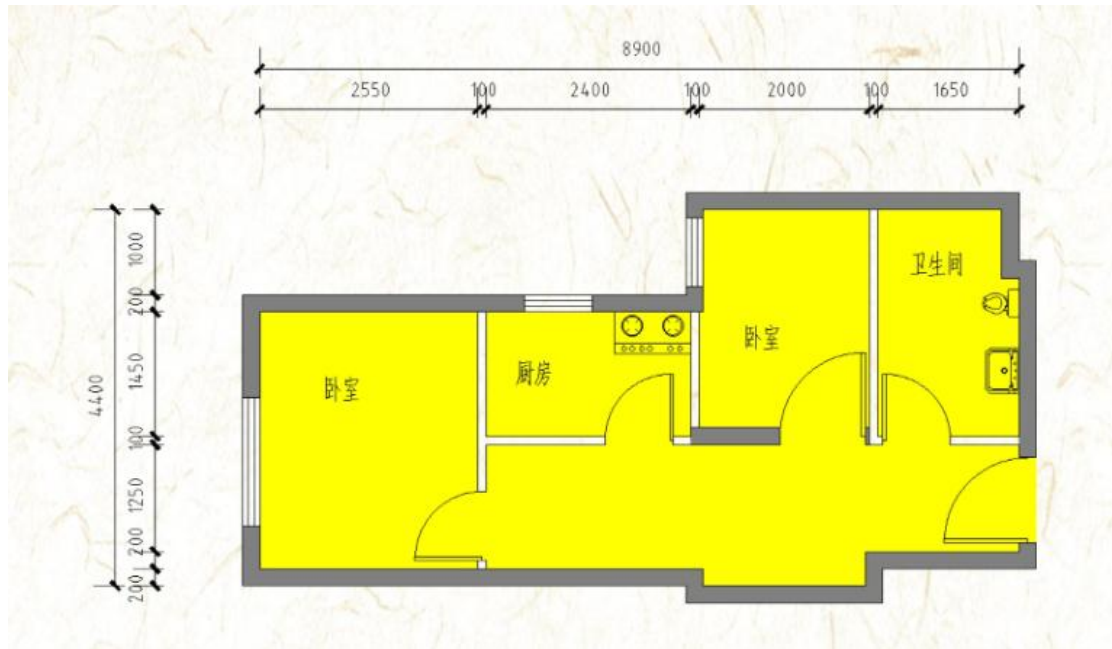

户型	套型	朝向	面积
LB1' 户型	小套型	西	43.93 m <sup>2</sup>

# 小寺村项目户型图

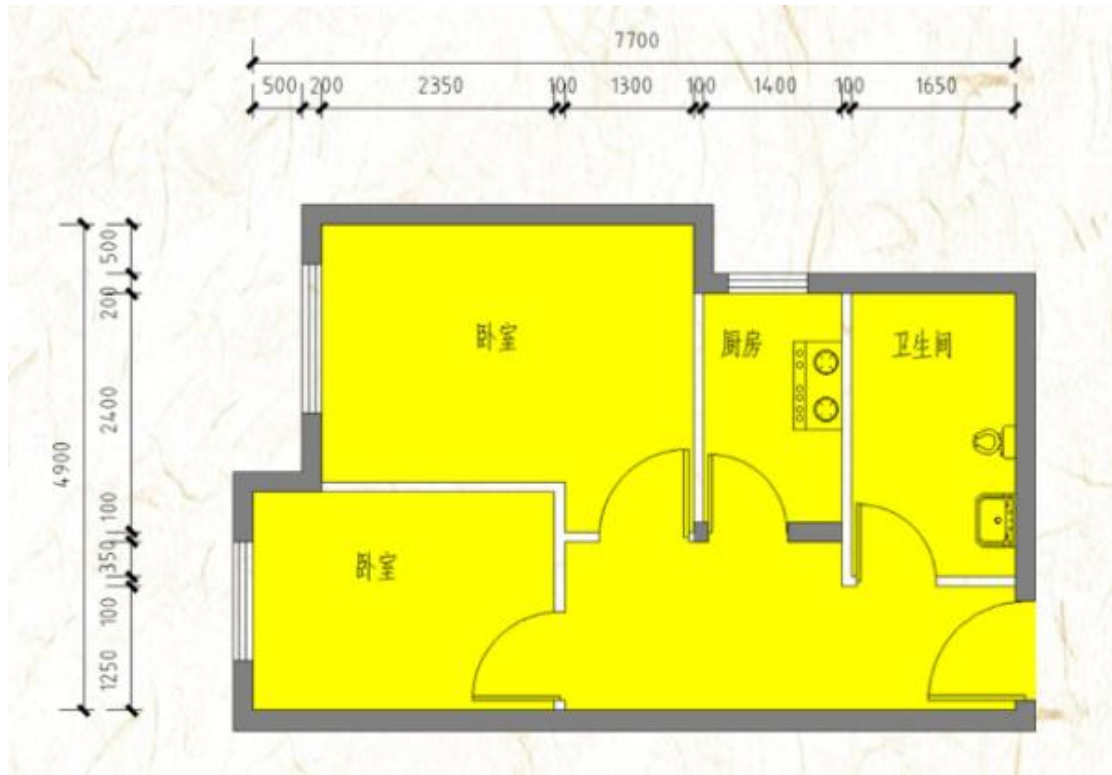

户型	套型	朝向	面积
LB3 户型	小套型	西	42.06 m <sup>2</sup>

## 福熙大道项目户型图



户型	套型	朝向	面积
A10 反户型	小套型	南	32.35 m <sup>2</sup>

## 福熙大道项目户型图

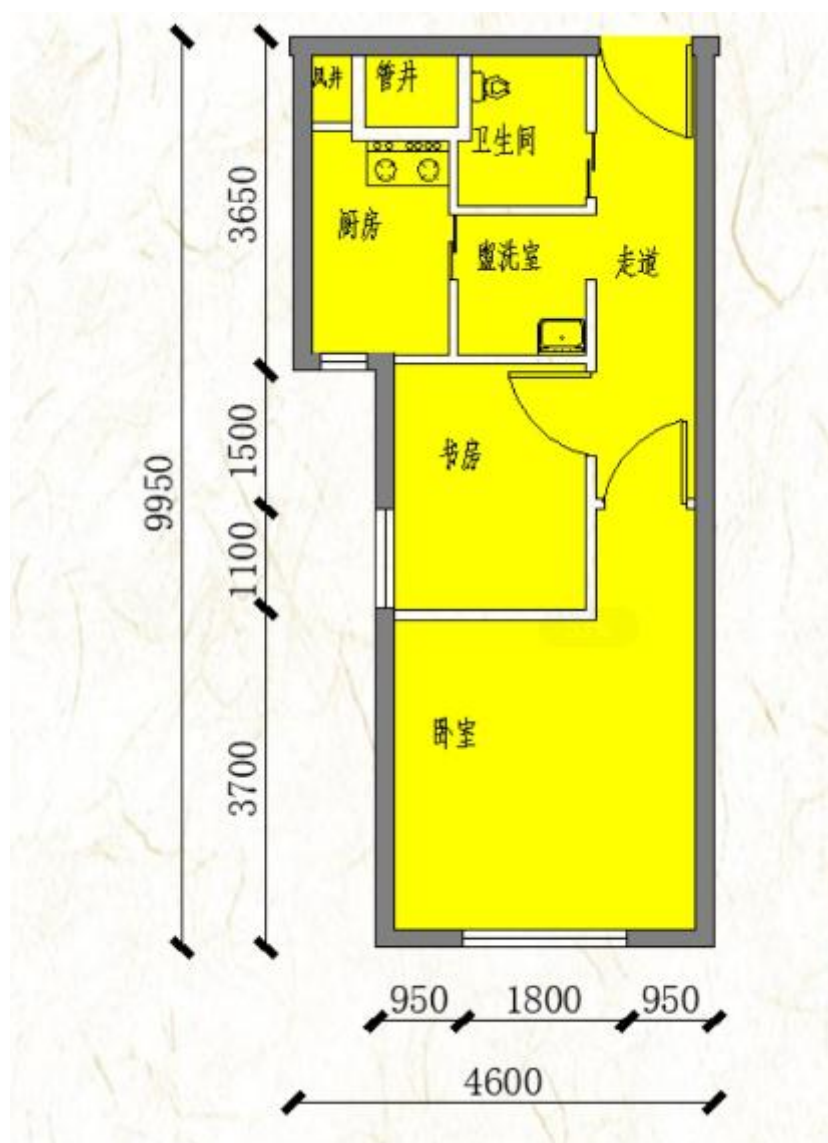

户型	套型	朝向	面积
A2 户型	中套型	西	49.50 m <sup>2</sup>

## 福熙大道项目户型图

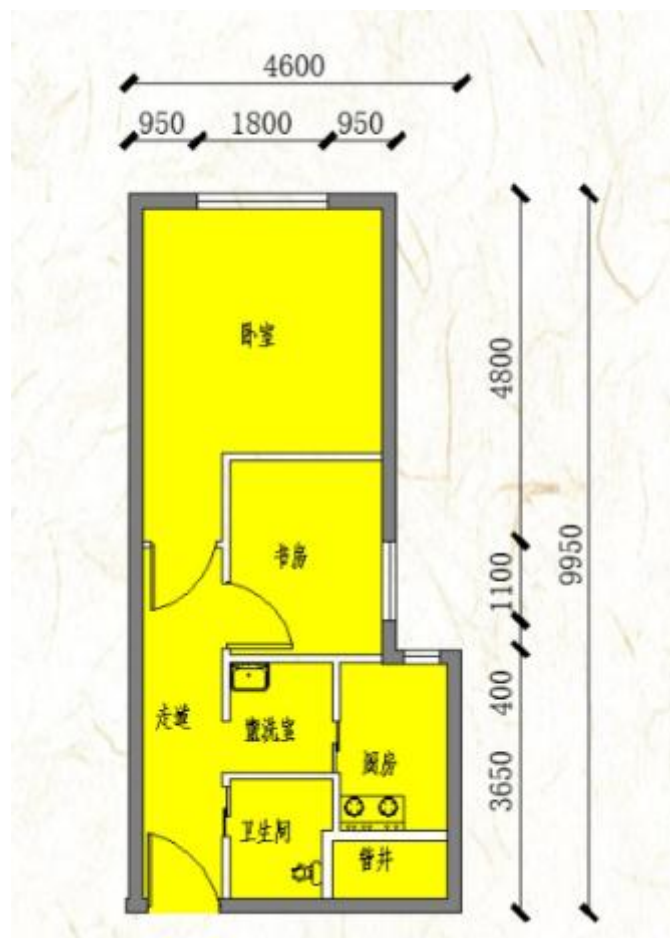

户型	套型	朝向	面积
A3 反户型	中套型	西	49.57 m <sup>2</sup>

## 福熙大道项目户型图

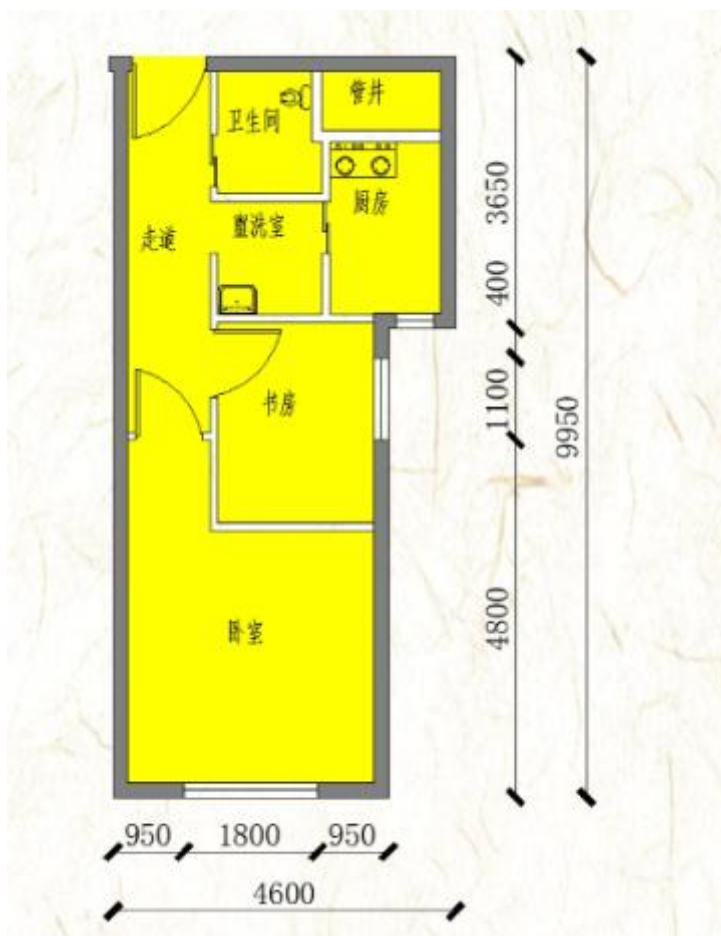

户型	套型	朝向	面积
A3 户型	中套型	西	49.57-49.89 m <sup>2</sup>

## 福熙大道项目户型图

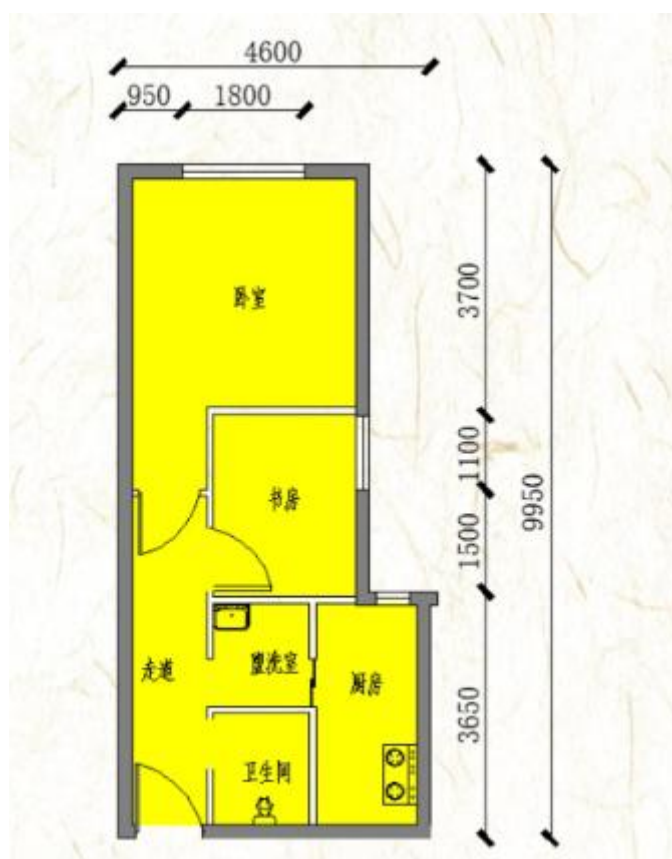

户型	套型	朝向	面积
A7 反户型	中套型	东	51.03 m <sup>2</sup>

## 福熙大道项目户型图

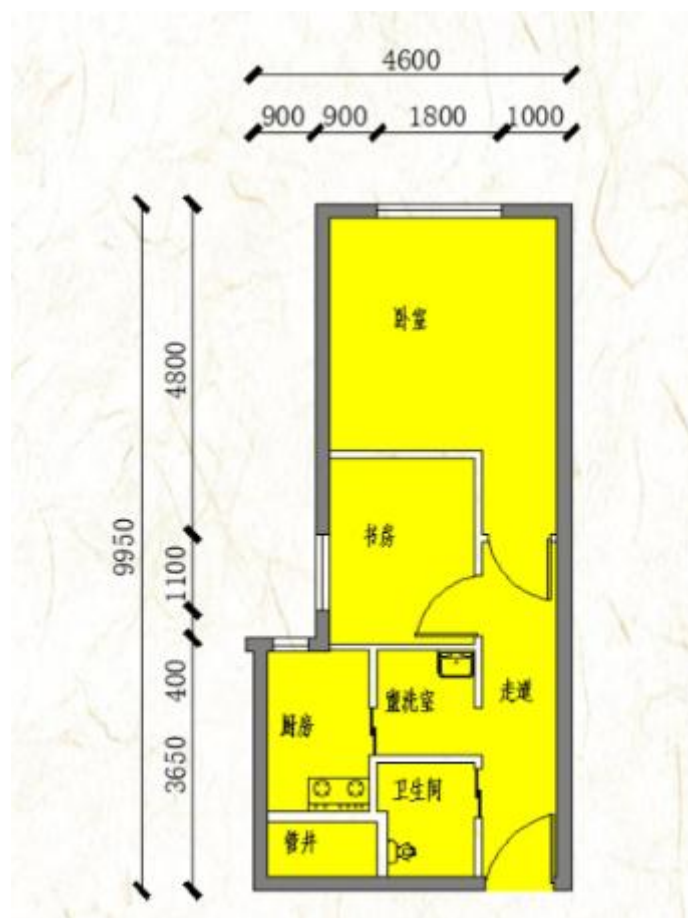

户型	套型	朝向	面积
A8 反户型	中套型	东	49.68 m <sup>2</sup>

## 福熙大道项目户型图

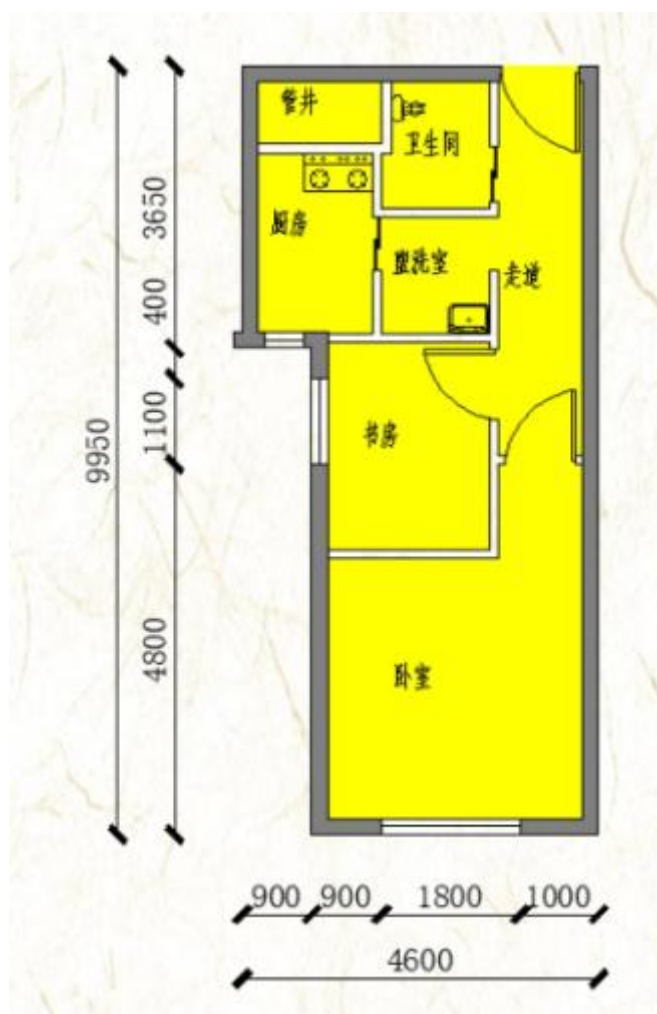

户型	套型	朝向	面积
A8 户型	中套型	西	49.68 m <sup>2</sup>

## 福熙大道项目户型图

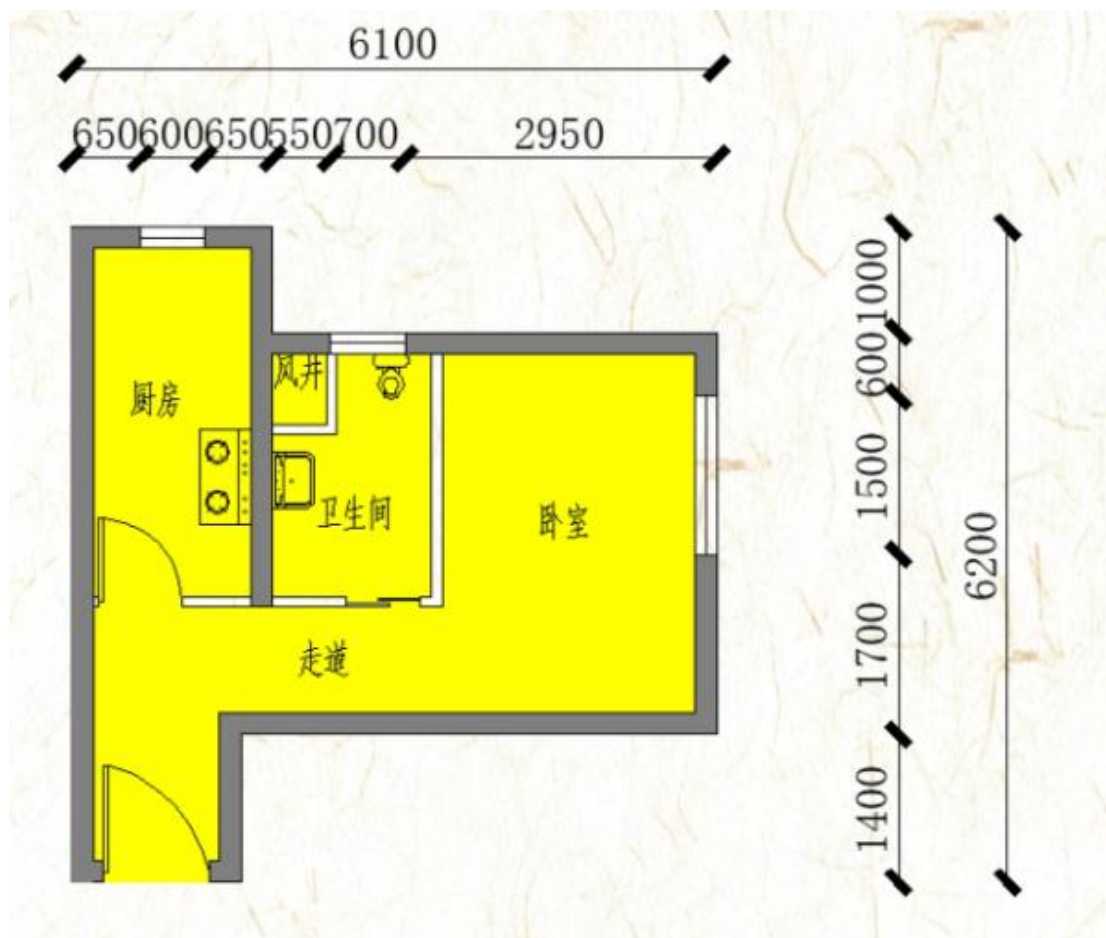

户型	套型	朝向	面积
A9 反户型	小套型	南	33.87 m <sup>2</sup>

## 福熙大道项目户型图

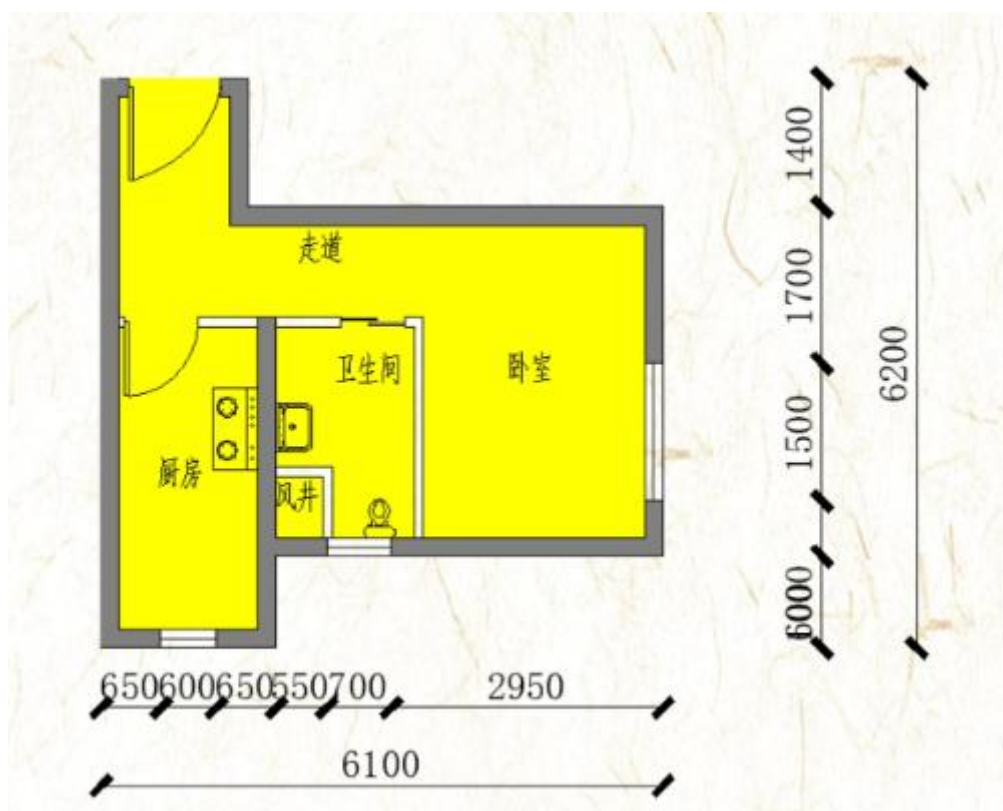

户型	套型	朝向	面积
A9 户型	小套型	南	33.87 m <sup>2</sup>

# 华贸城项目户型图

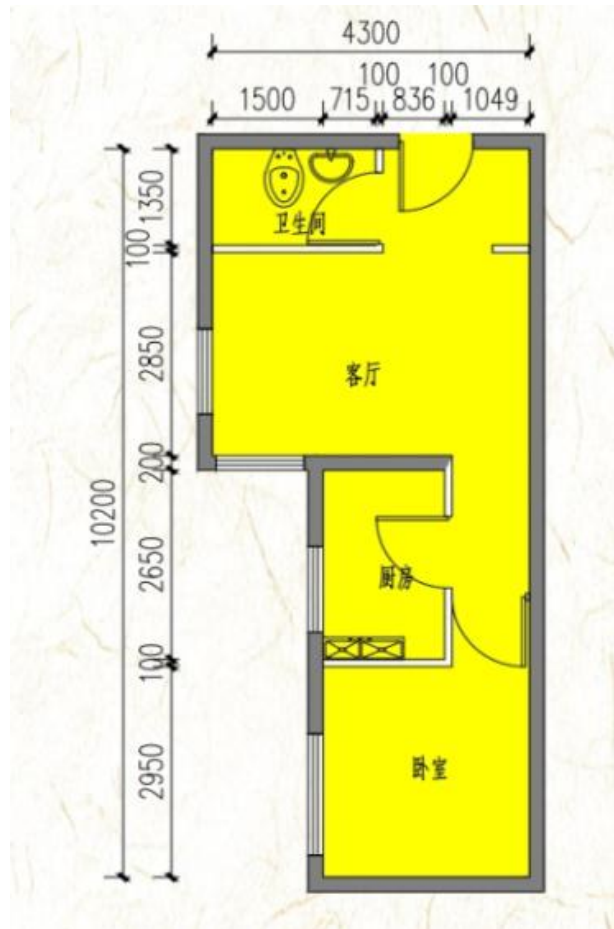

户型	套型	朝向	面积
Aa 反户型	中套型	东南	50.29 m <sup>2</sup>

# 华贸城项目户型图

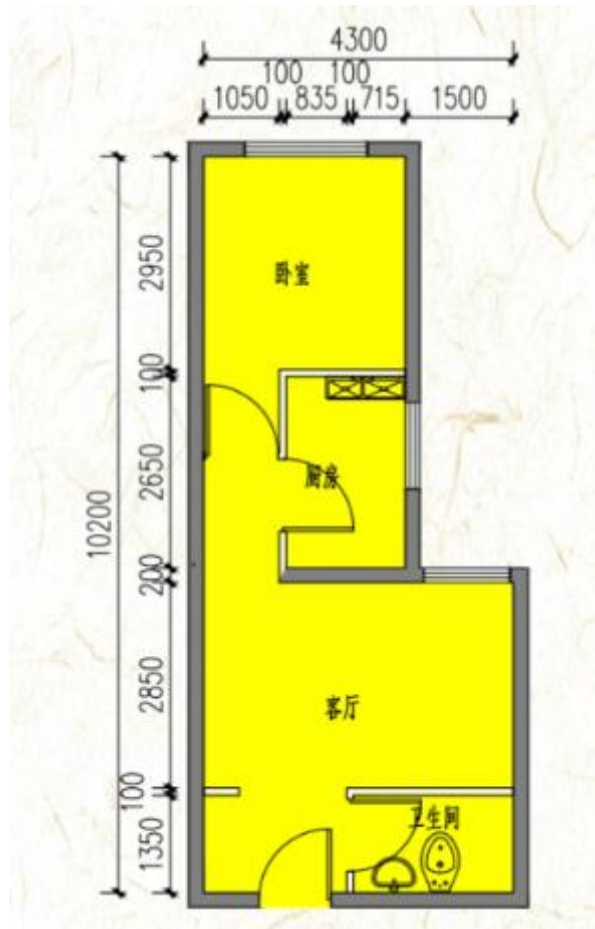

户型	套型	朝向	面积
Aa 户型	中套型	西南	50.98 m <sup>2</sup>

# 华贸城项目户型图

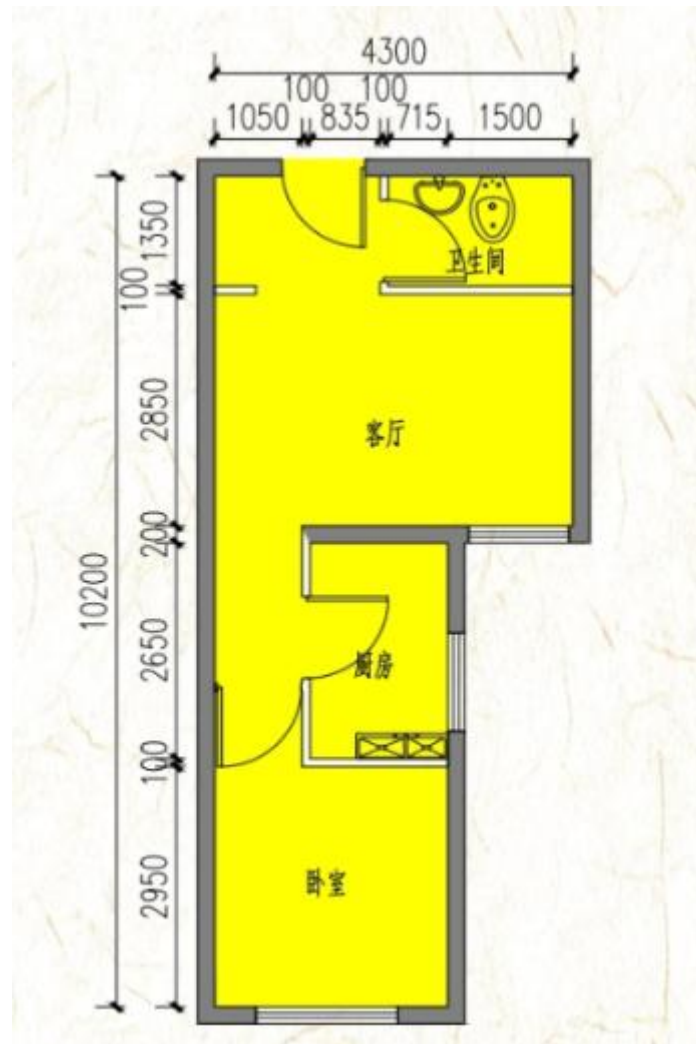

户型	套型	朝向	面积
Ab 反户型	中套型	东	50.36 m <sup>2</sup>

# 华贸城项目户型图

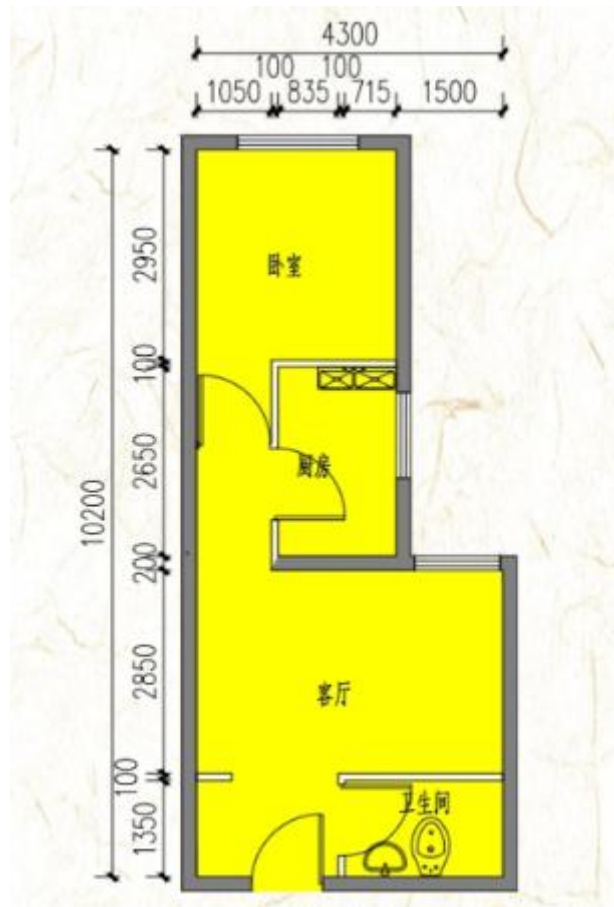

户型	套型	朝向	面积
Ab 户型	中套型	西/西北	50.21-50.46 m <sup>2</sup>

# 华贸城项目户型图

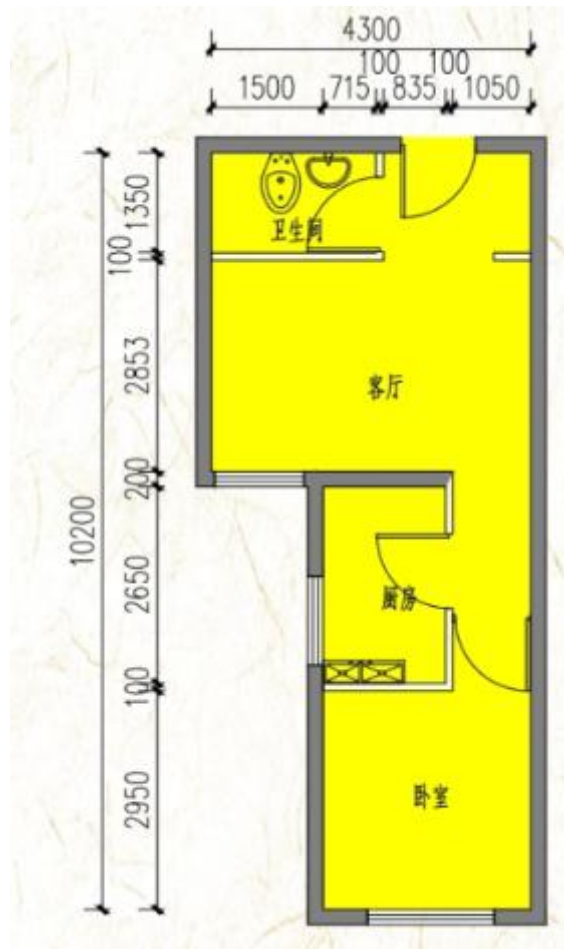

户型	套型	朝向	面积
Ac 反户型	中套型	东	49.84-50.48 m <sup>2</sup>

# 华贸城项目户型图

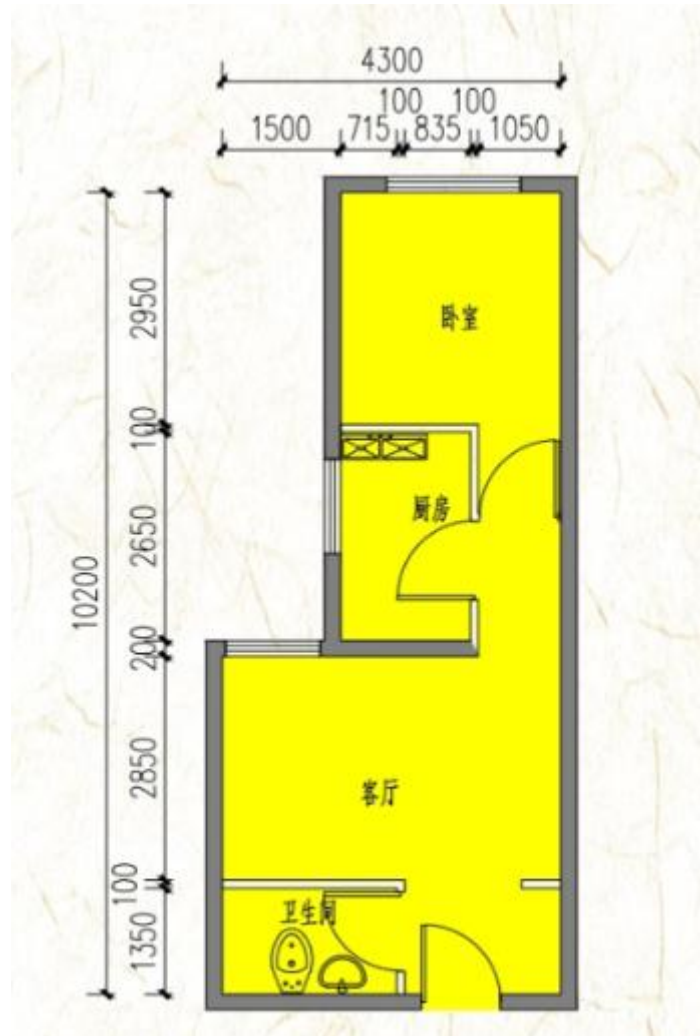

户型	套型	朝向	面积
Ac 户型	中套型	西	50.21-50.48 m <sup>2</sup>

# 原叶美苑 9 号楼项目户型图

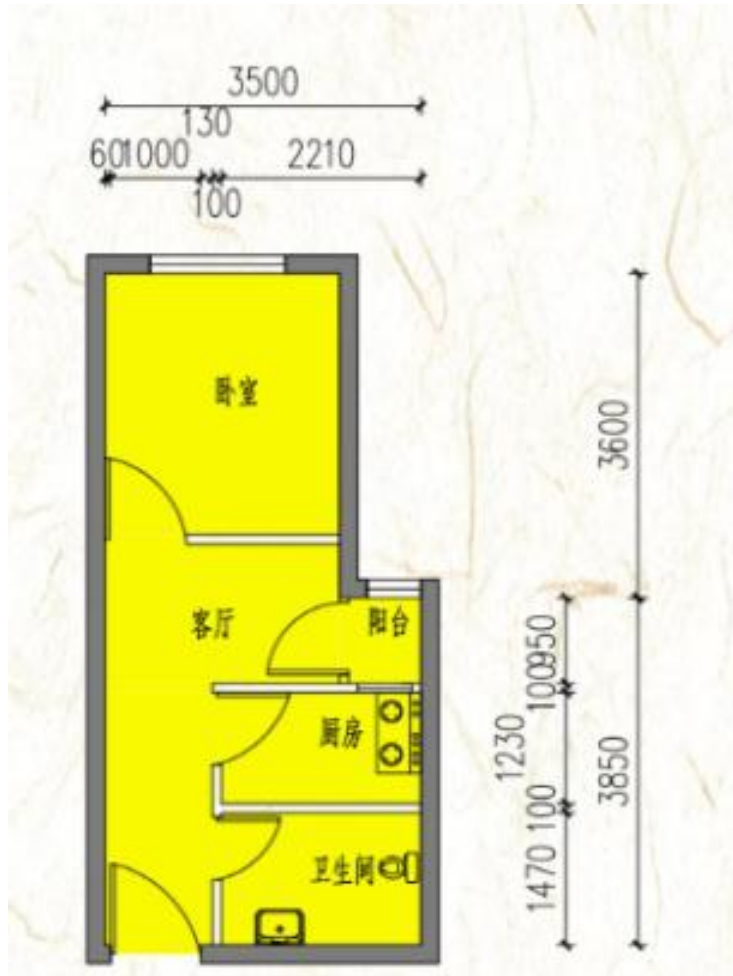

户型	套型	朝向	面积
A1 反户型	小套型	东	35.07 m <sup>2</sup>

## 原叶美苑 9 号楼项目户型图

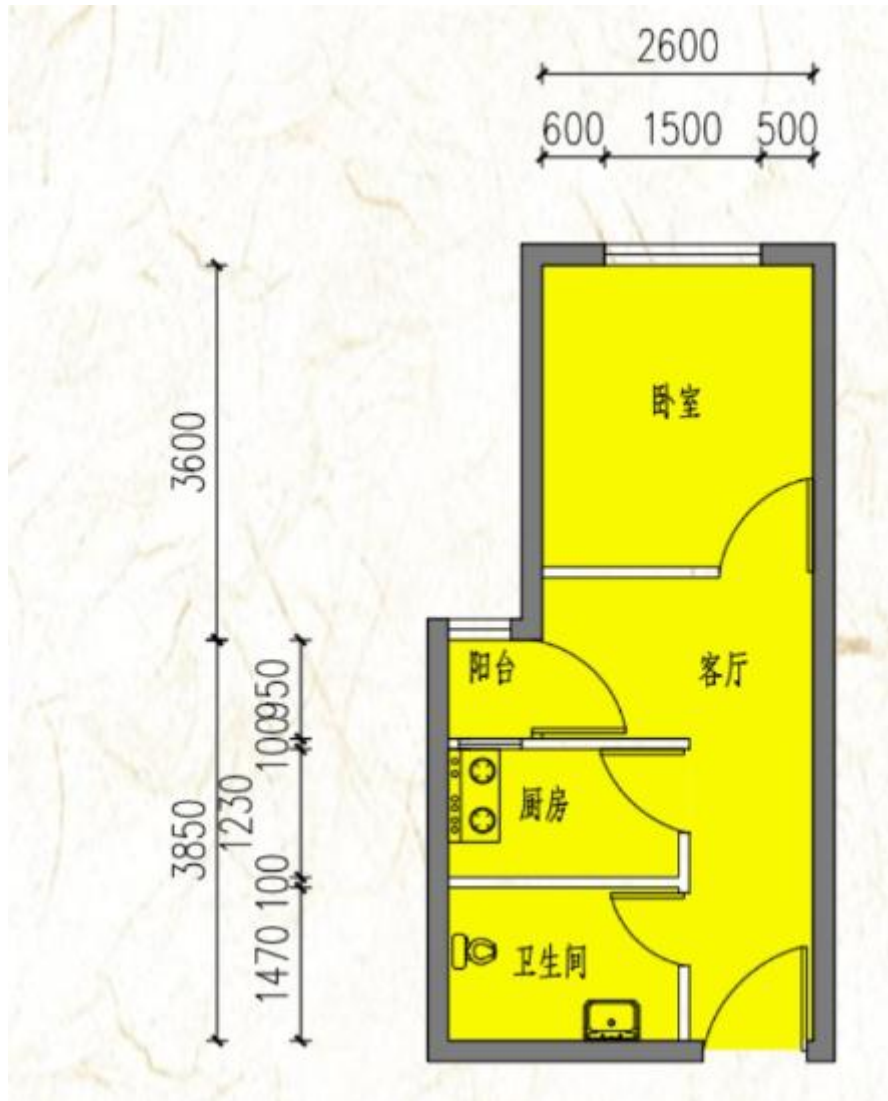

户型	套型	朝向	面积
A1 户型	小套型	东	35.07 m <sup>2</sup>

## 原叶美苑 9 号楼项目户型图

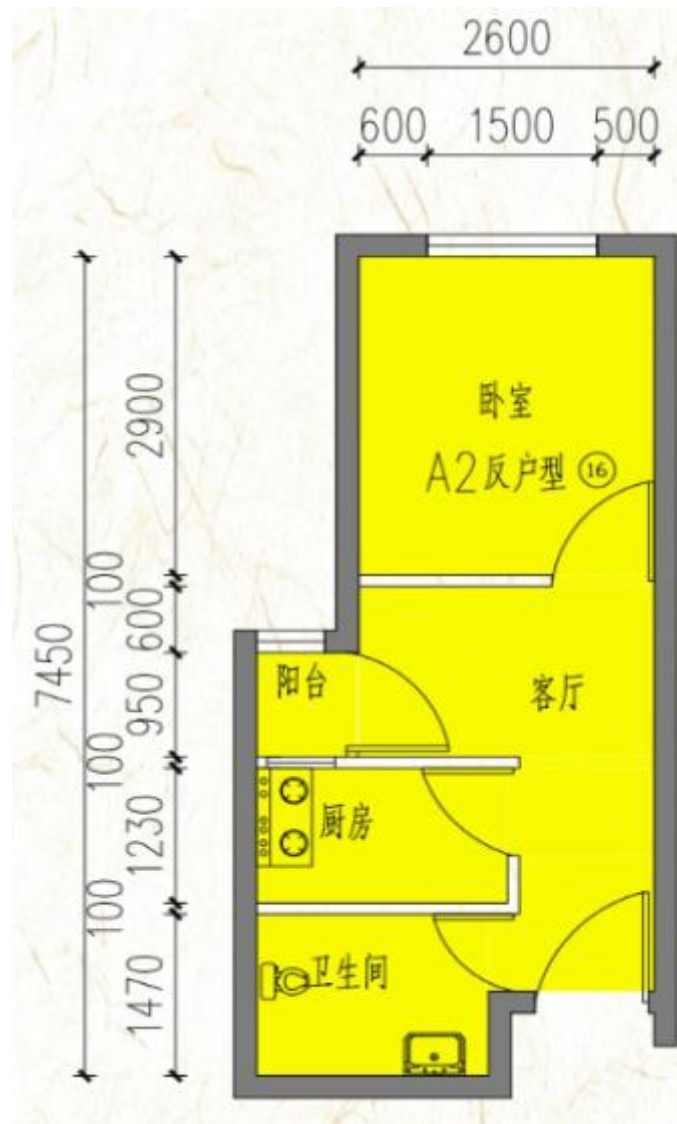

户型	套型	朝向	面积
A2 反户型	小套型	东	33.97 m <sup>2</sup>

## 原叶美苑 9 号楼项目户型图

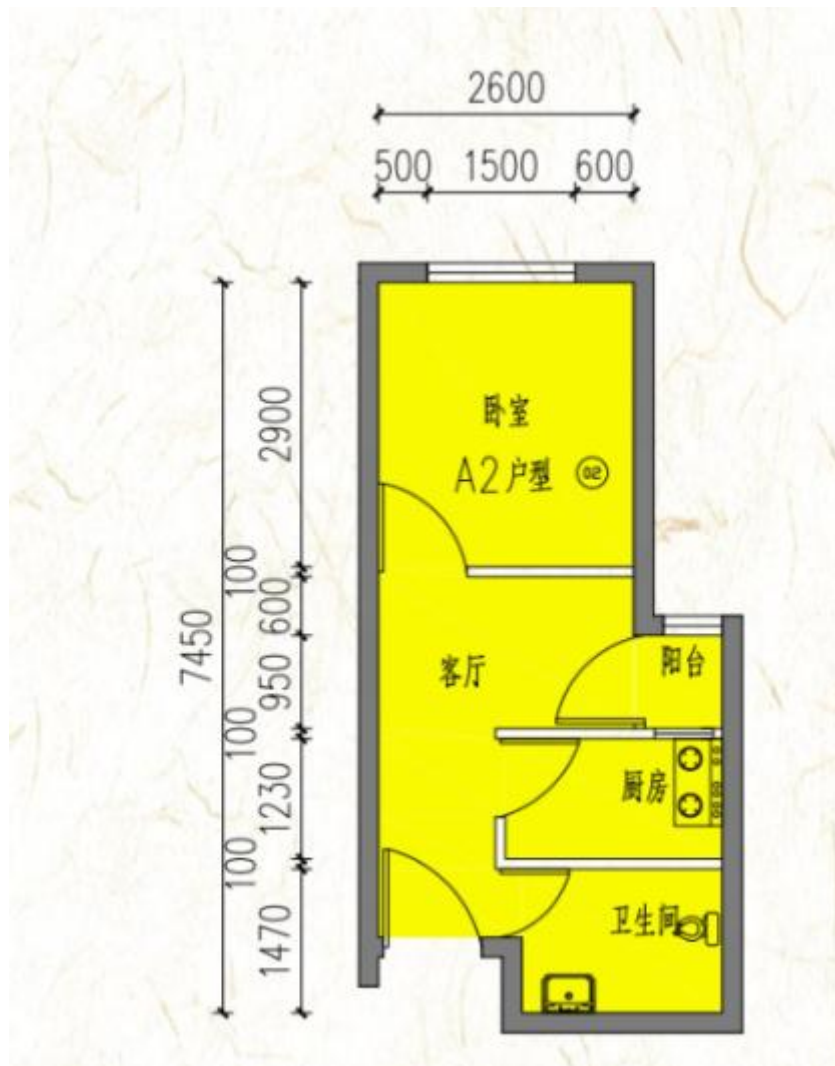

户型	套型	朝向	面积
A2 户型	小套型	东	33.97 m <sup>2</sup>

## 原叶美苑 9 号楼项目户型图

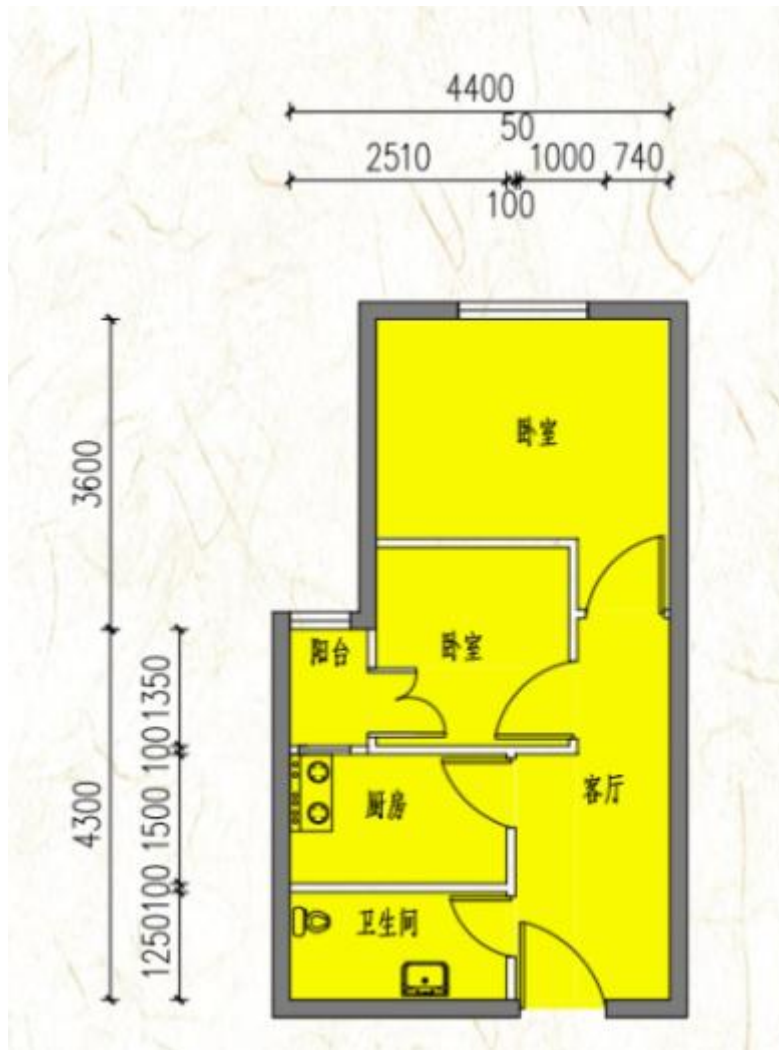

户型	套型	朝向	面积
B1 反户型	小套型	东	46.75 m <sup>2</sup>

## 原叶美苑 9 号楼项目户型图

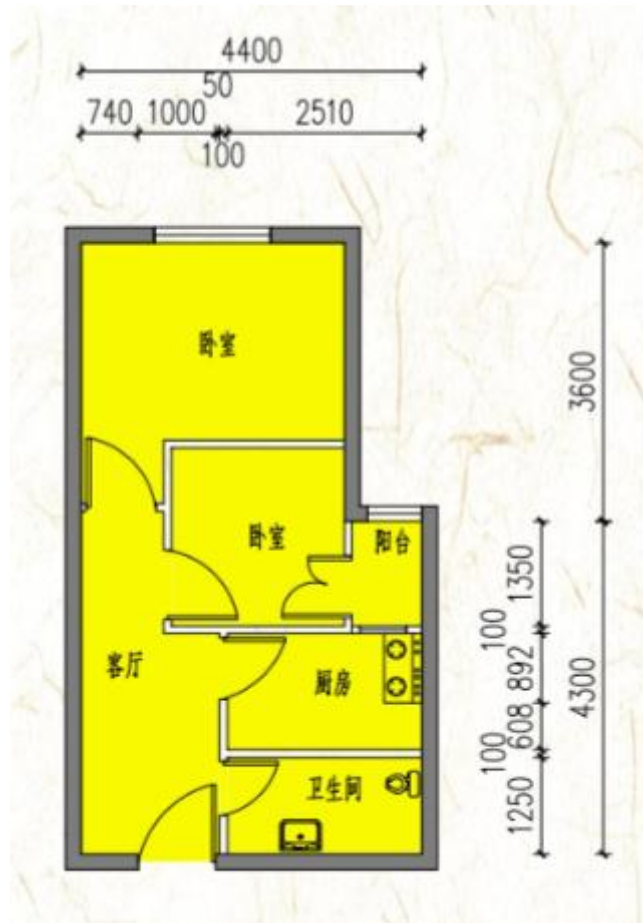

户型	套型	朝向	面积
B1 户型	小套型	东	46.75 m <sup>2</sup>

## 康惠园 7 号楼项目户型图

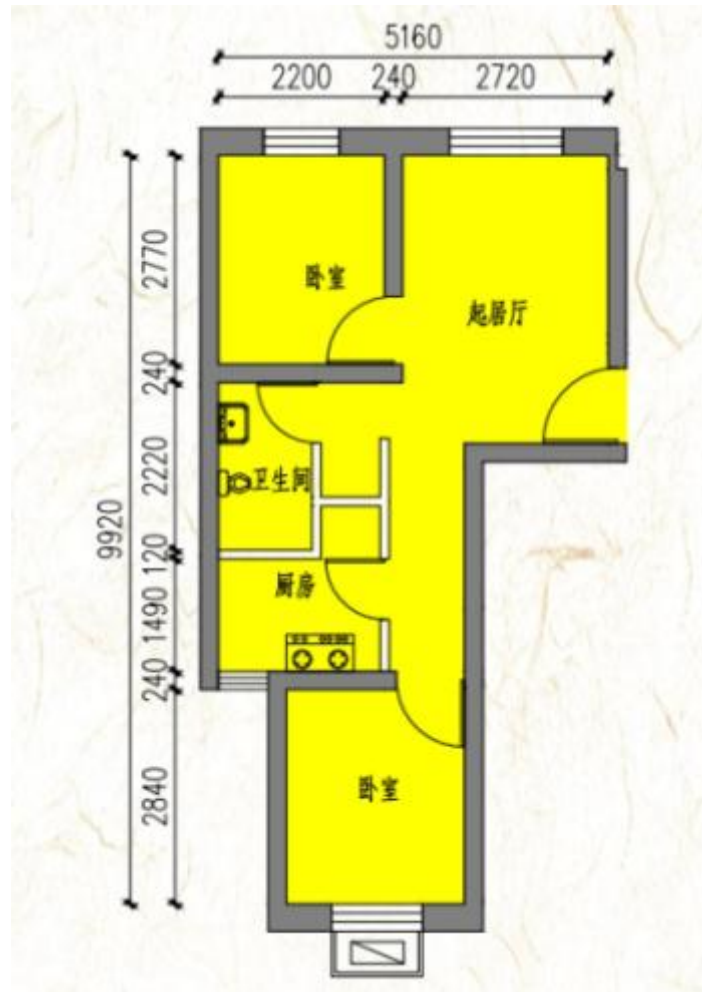

户型	套型	朝向	面积
A1 户型	中套型	南北	49.88 m <sup>2</sup>

## 康惠园 7 号楼项目户型图

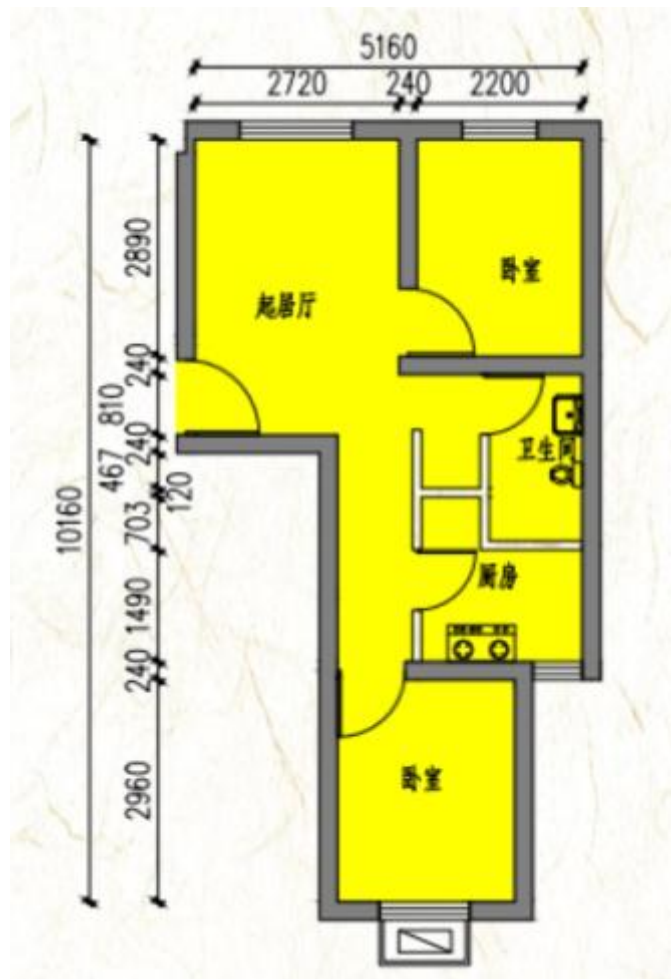

户型	套型	朝向	面积
A2 反户型	中套型	南北	50.16 m <sup>2</sup>

## 康惠园 7 号楼项目户型图

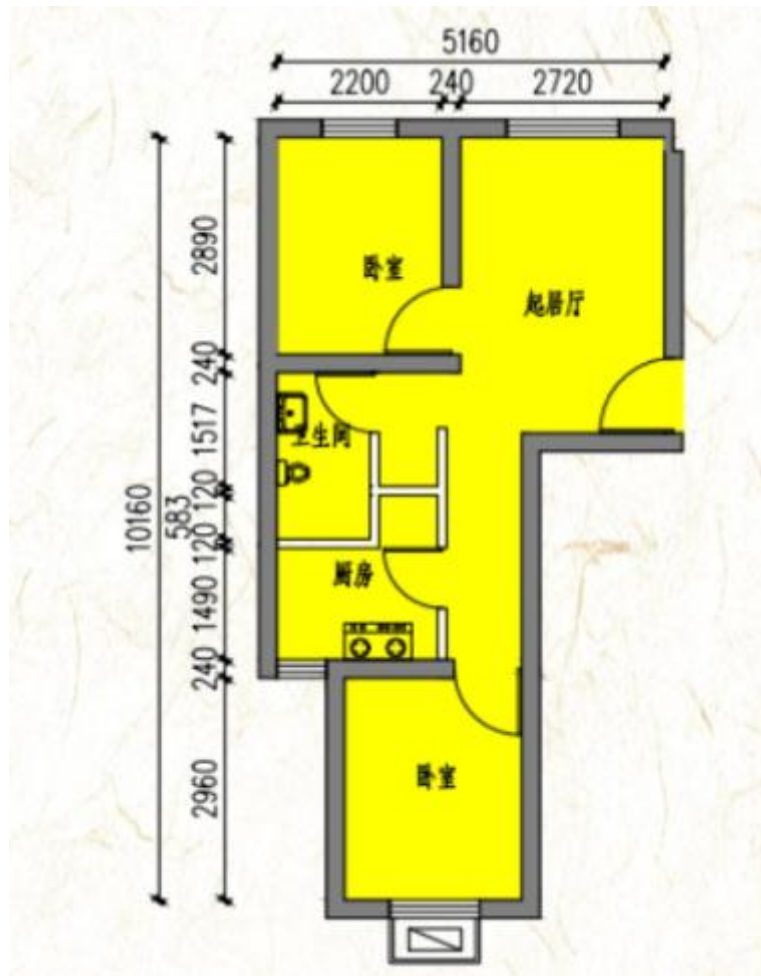

户型	套型	朝向	面积
A2 户型	中套型	南北	50.16 m <sup>2</sup>

## 康惠园 7 号楼项目户型图

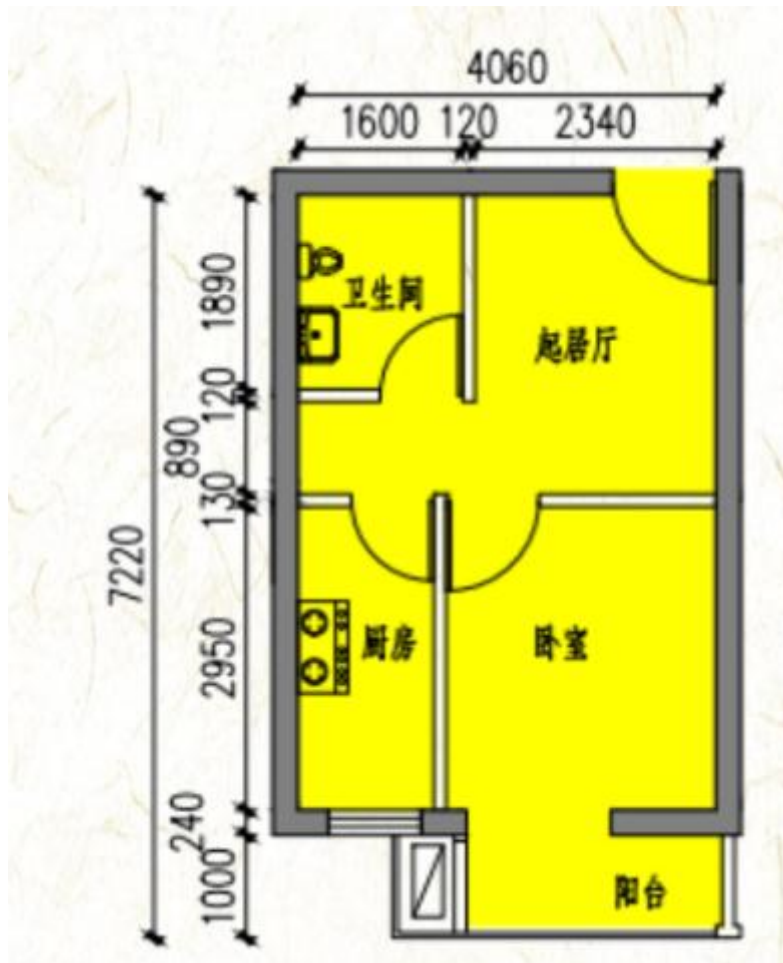

户型	套型	朝向	面积
B2 户型	小套型	南	35.49 m <sup>2</sup>

## 康惠园 7 号楼项目户型图

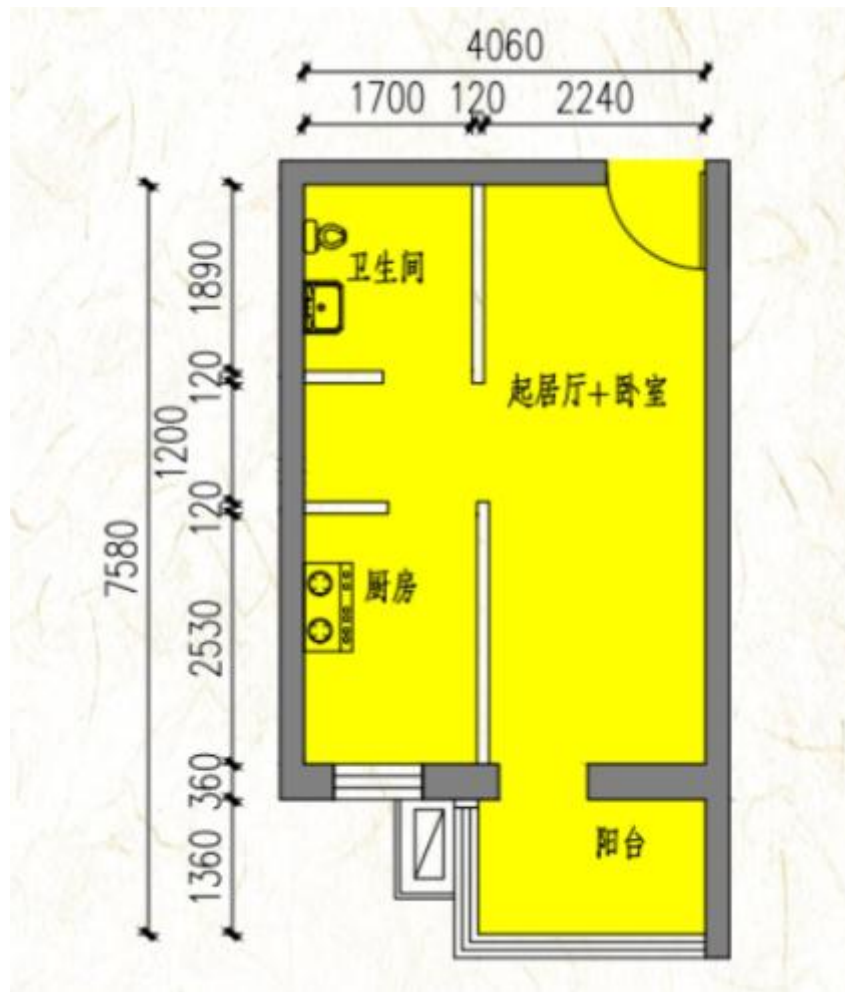

户型	套型	朝向	面积
B 户型	小套型	南	37.16 m <sup>2</sup>

## 康惠园 7 号楼项目户型图

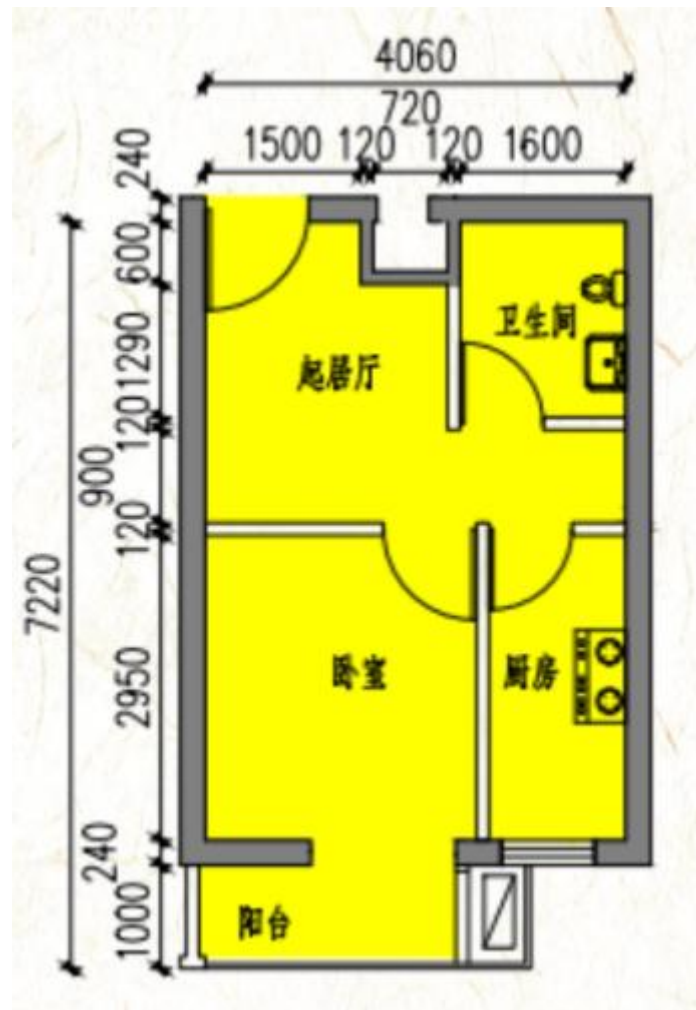

户型	套型	朝向	面积
C2 户型	小套型	南	34.03 m <sup>2</sup>

## 康惠园 8 号楼项目户型图

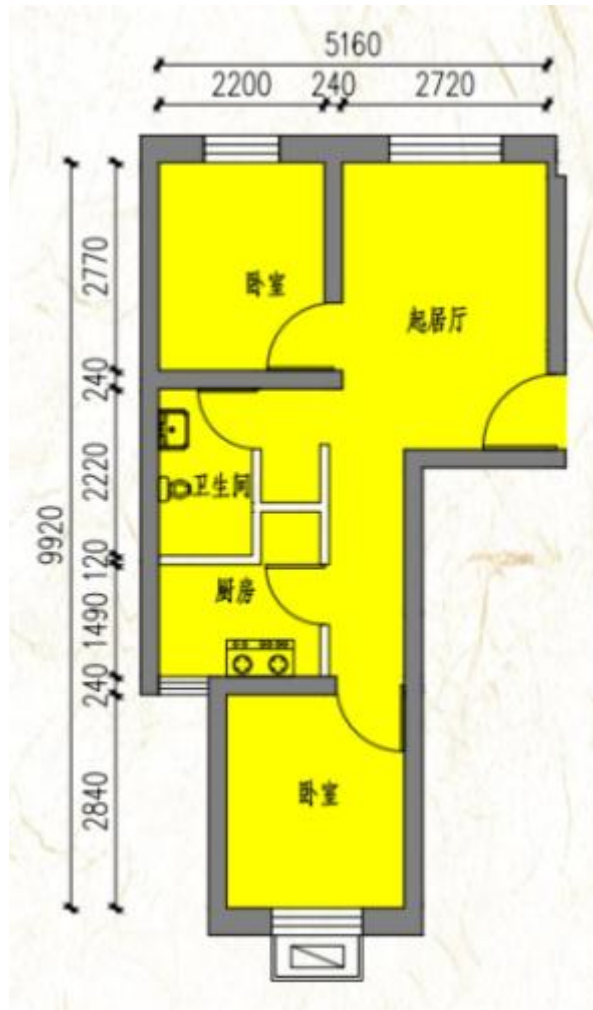

户型	套型	朝向	面积
A1 户型	中套型	南北	49.92 m <sup>2</sup>

## 康惠园 8 号楼项目户型图

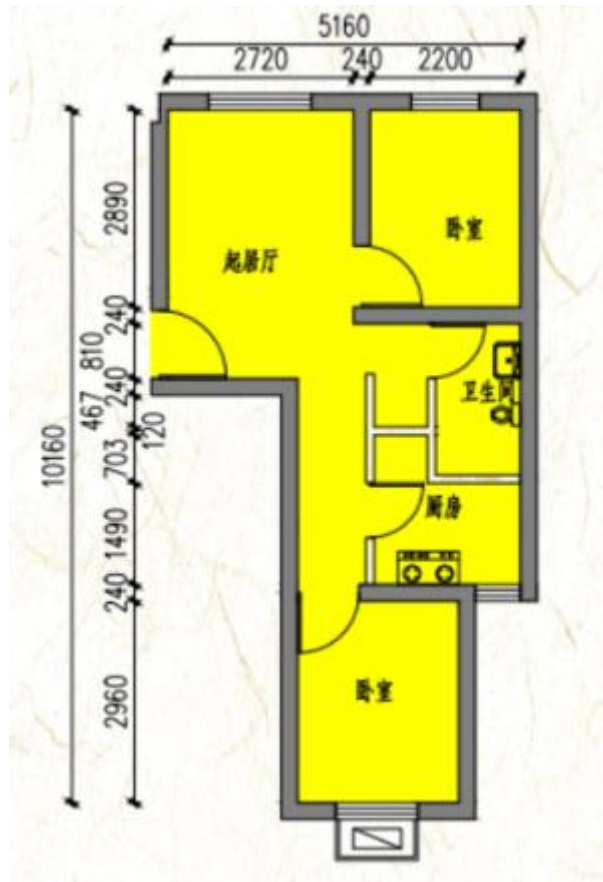

户型	套型	朝向	面积
A2 反户型	中套型	南北	50.2 m <sup>2</sup>

## 康惠园 8 号楼项目户型图

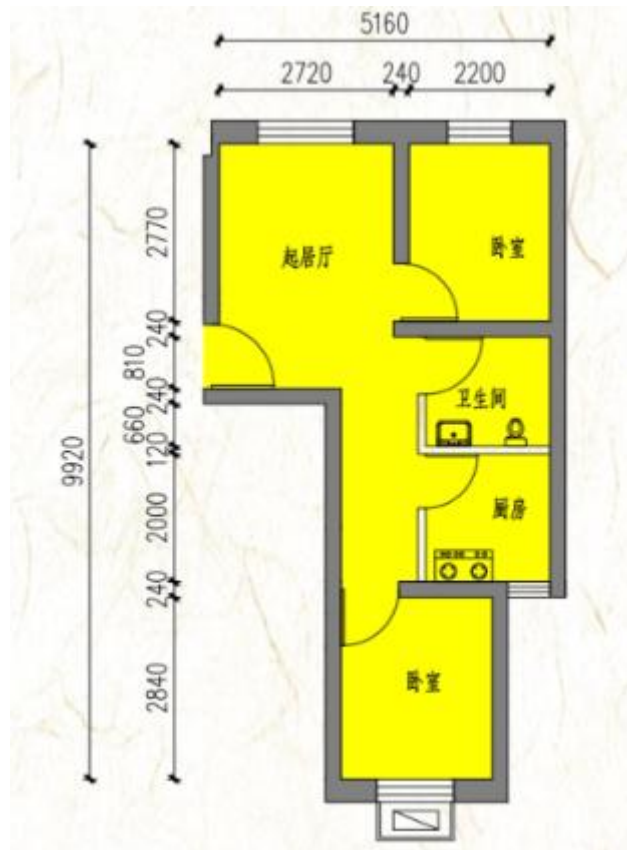

户型	套型	朝向	面积
A 反户型	中套型	南北	49.62 m <sup>2</sup>

## 康惠园 8 号楼项目户型图

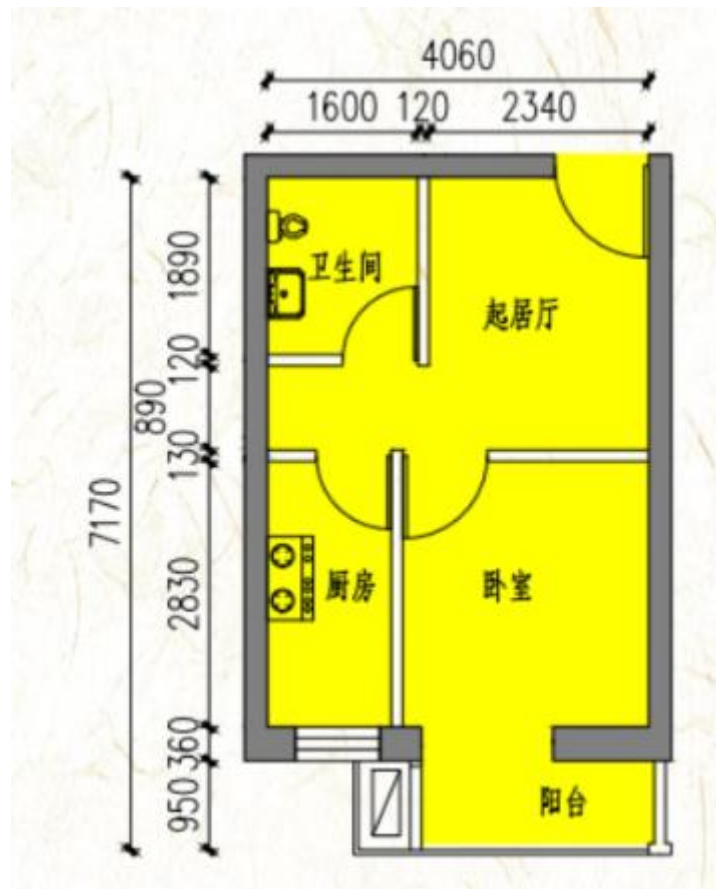

户型	套型	朝向	面积
B1 户型	小套型	南	35.22 m <sup>2</sup>

## 康惠园 8 号楼项目户型图

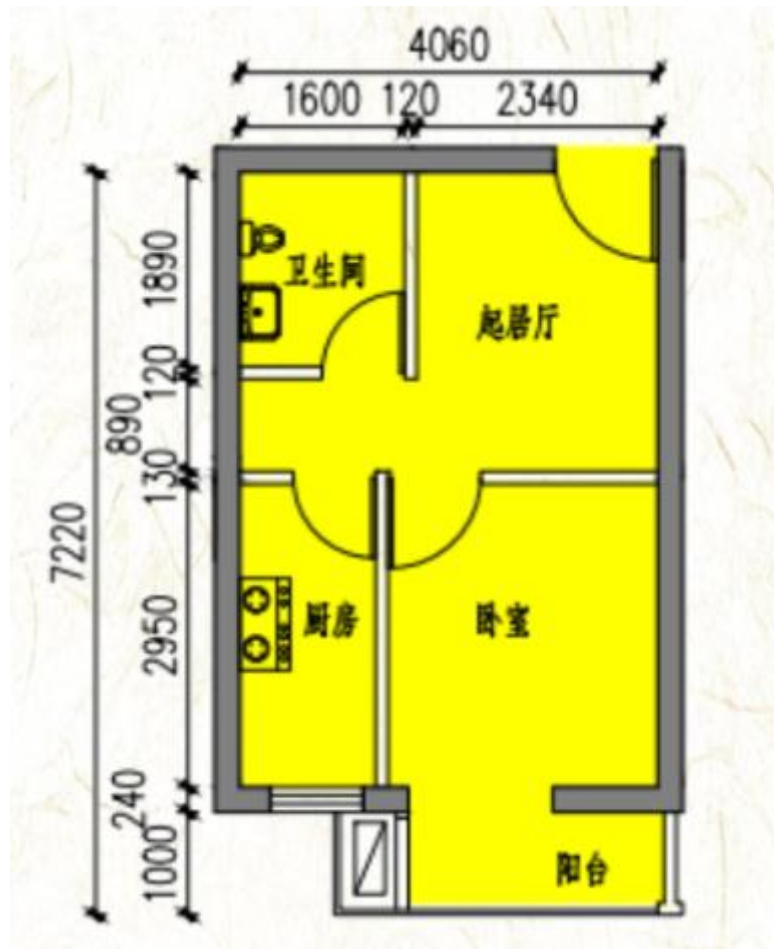

户型	套型	朝向	面积
B2 户型	小套型	南	35.52 m <sup>2</sup>

## 康惠园 8 号楼项目户型图

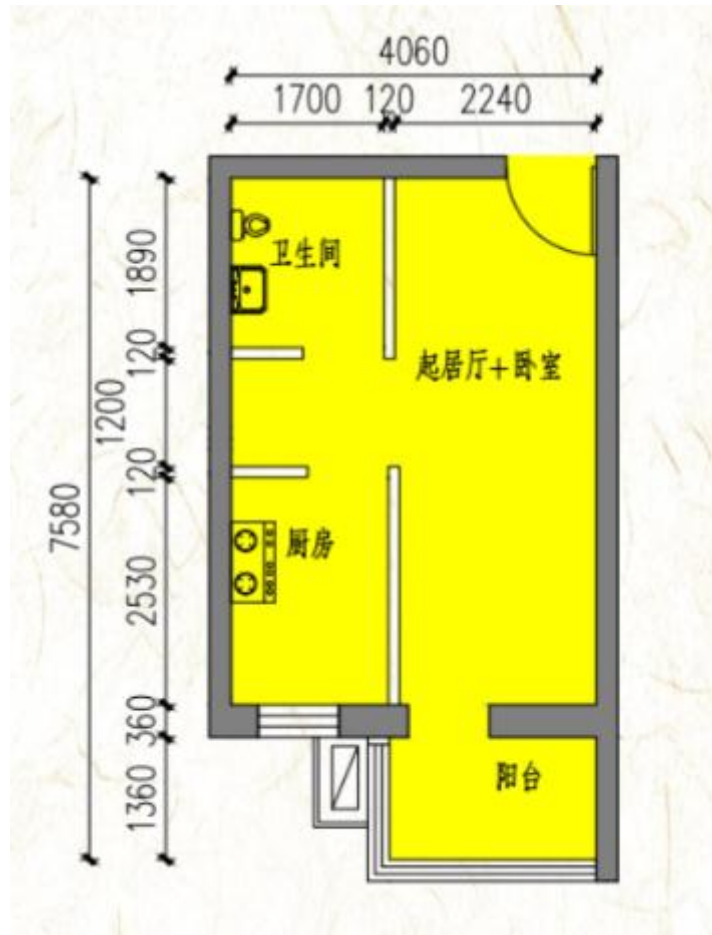

户型	套型	朝向	面积
B 户型	小套型	南	37.19 m <sup>2</sup>

## 康惠园 8 号楼项目户型图

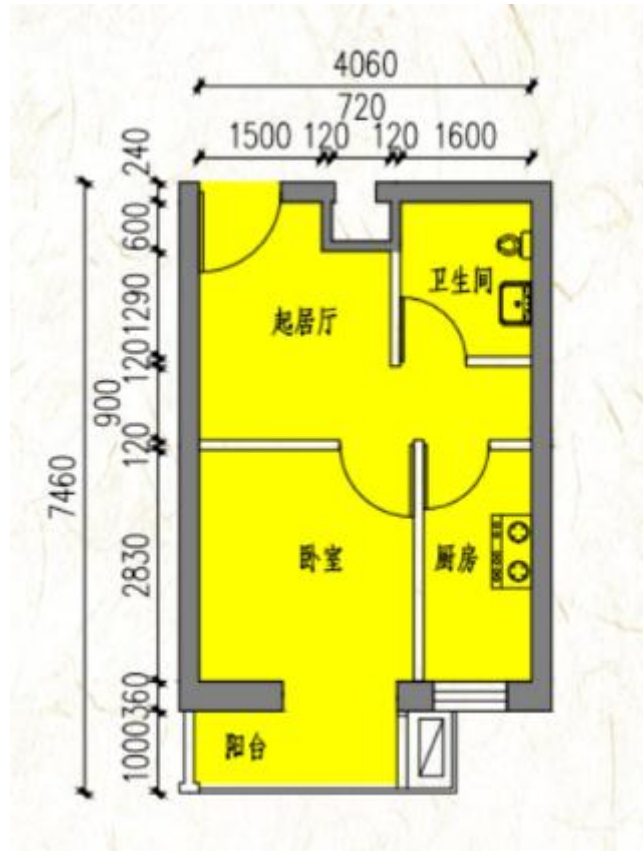

户型	套型	朝向	面积
C1 户型	小套型	南	33.75 m <sup>2</sup>

## 康惠园 8 号楼项目户型图

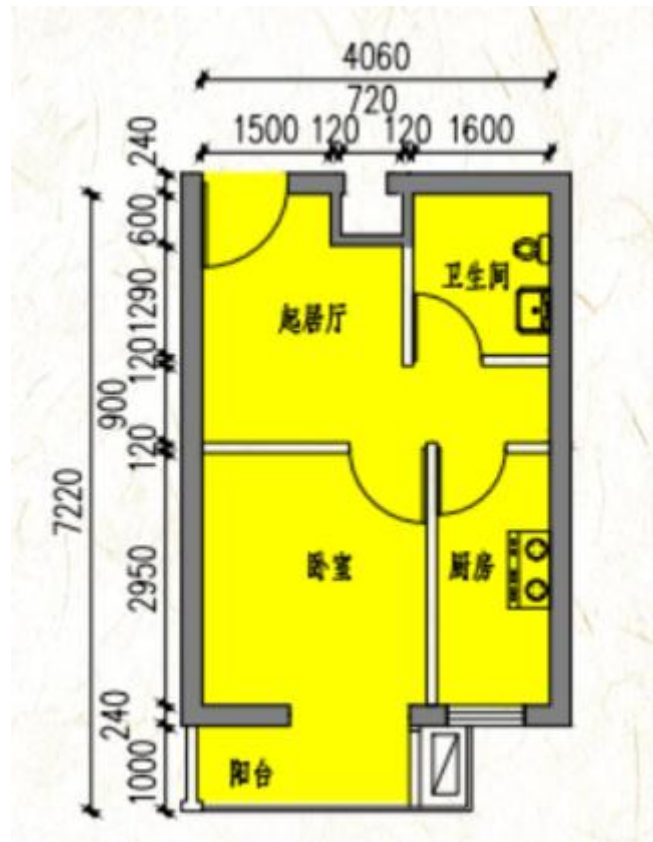

户型	套型	朝向	面积
C2 户型	小套型	南	34.06 m <sup>2</sup>

# 马泉营（香江北岸）项目户型图

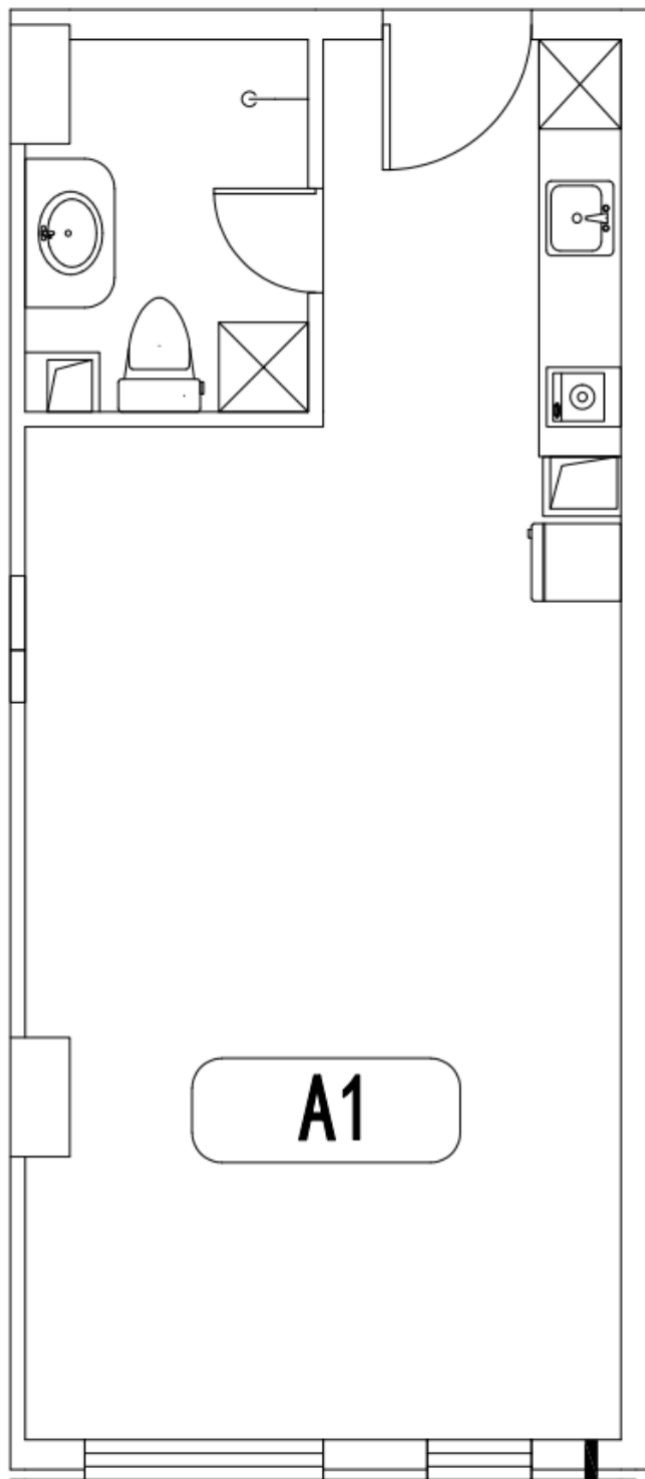

分为正反户型，具体以实际房间为准

户型	套型	朝向	面积
A1	中套型	南	54.5~54.54 m <sup>2</sup>

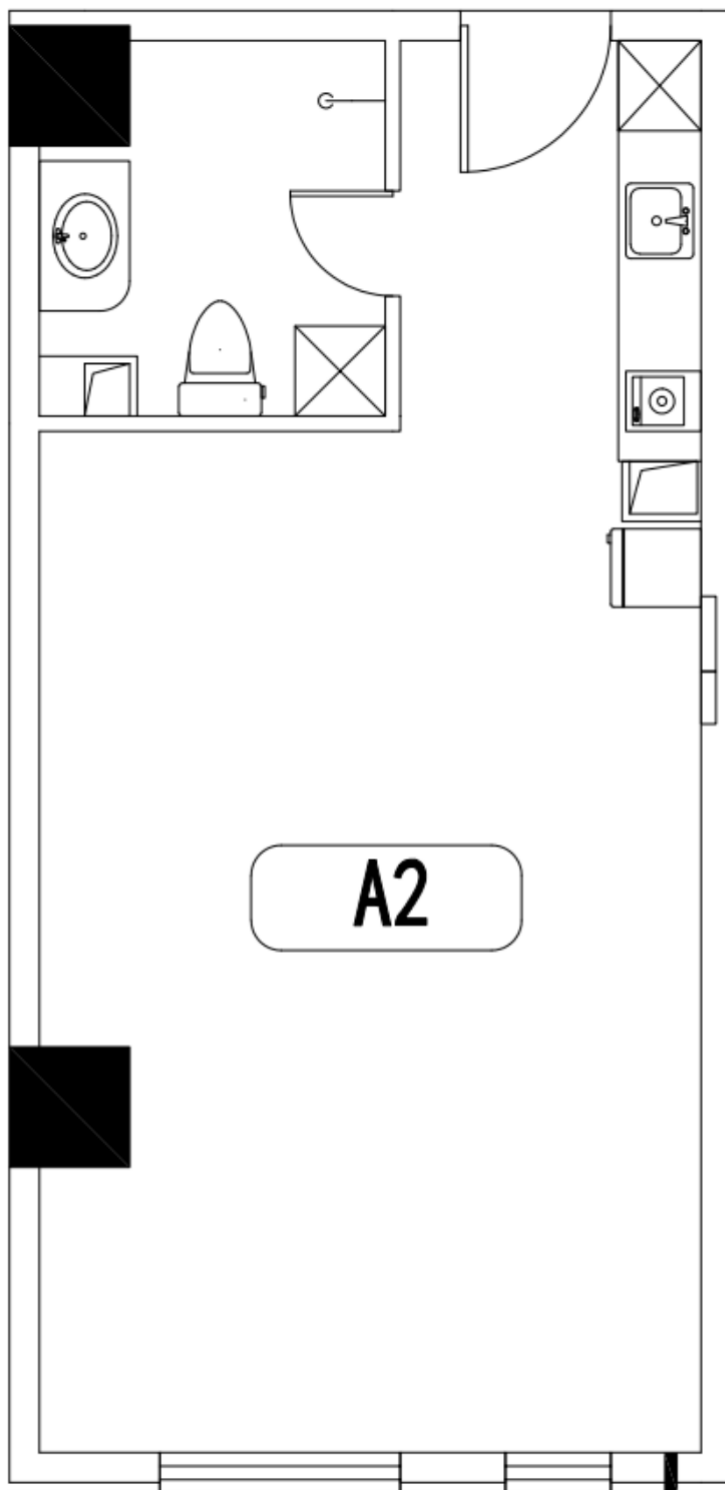

分为正反户型，具体以实际房间为准

户型	套型	朝向	面积
A2	中套型（试点）	南	62.93~63.62 m <sup>2</sup>

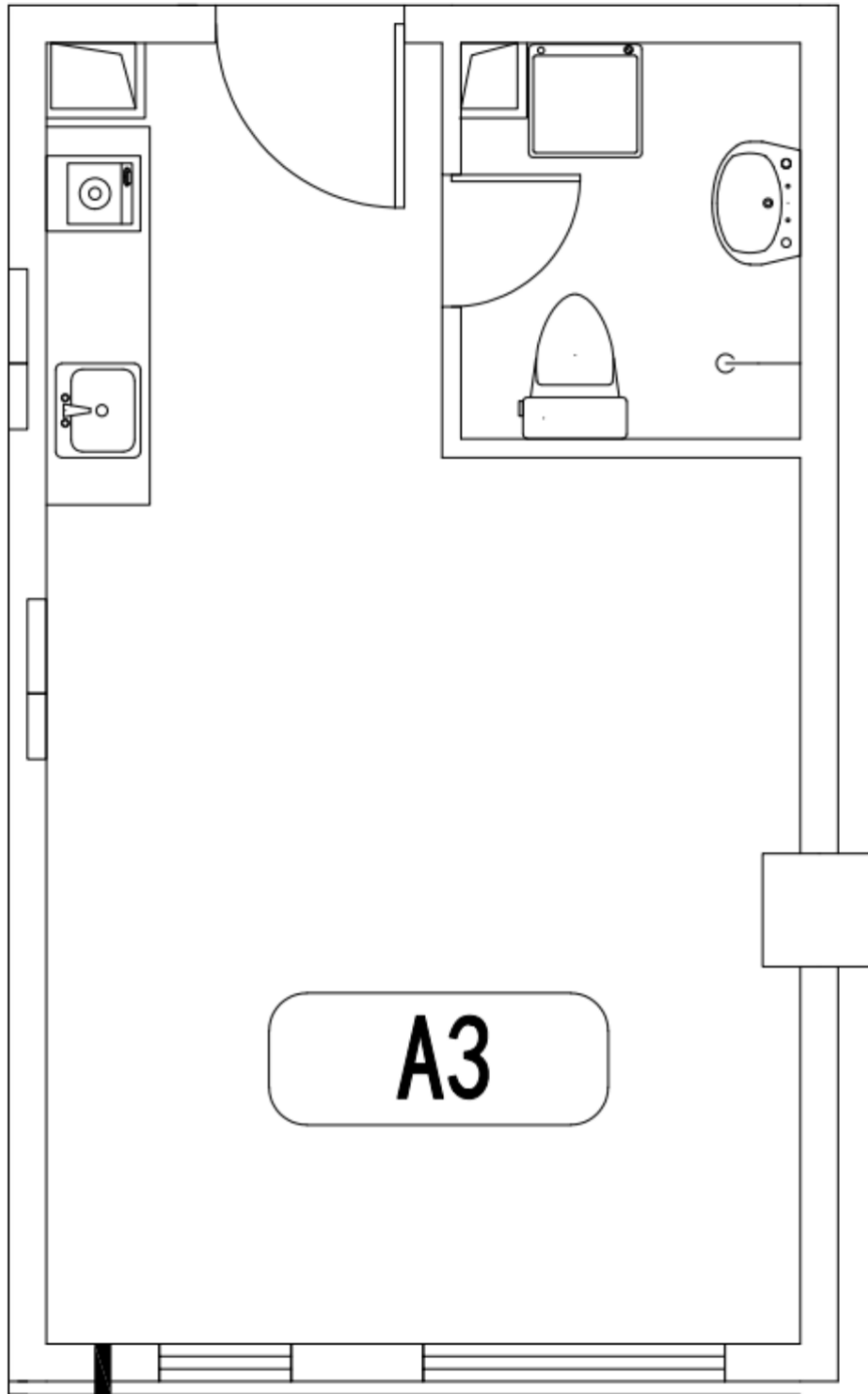

分为正反户型，具体以实际房间为准

户型	套型	朝向	面积
A3	小套型	南	40.36~40.59 m <sup>2</sup>

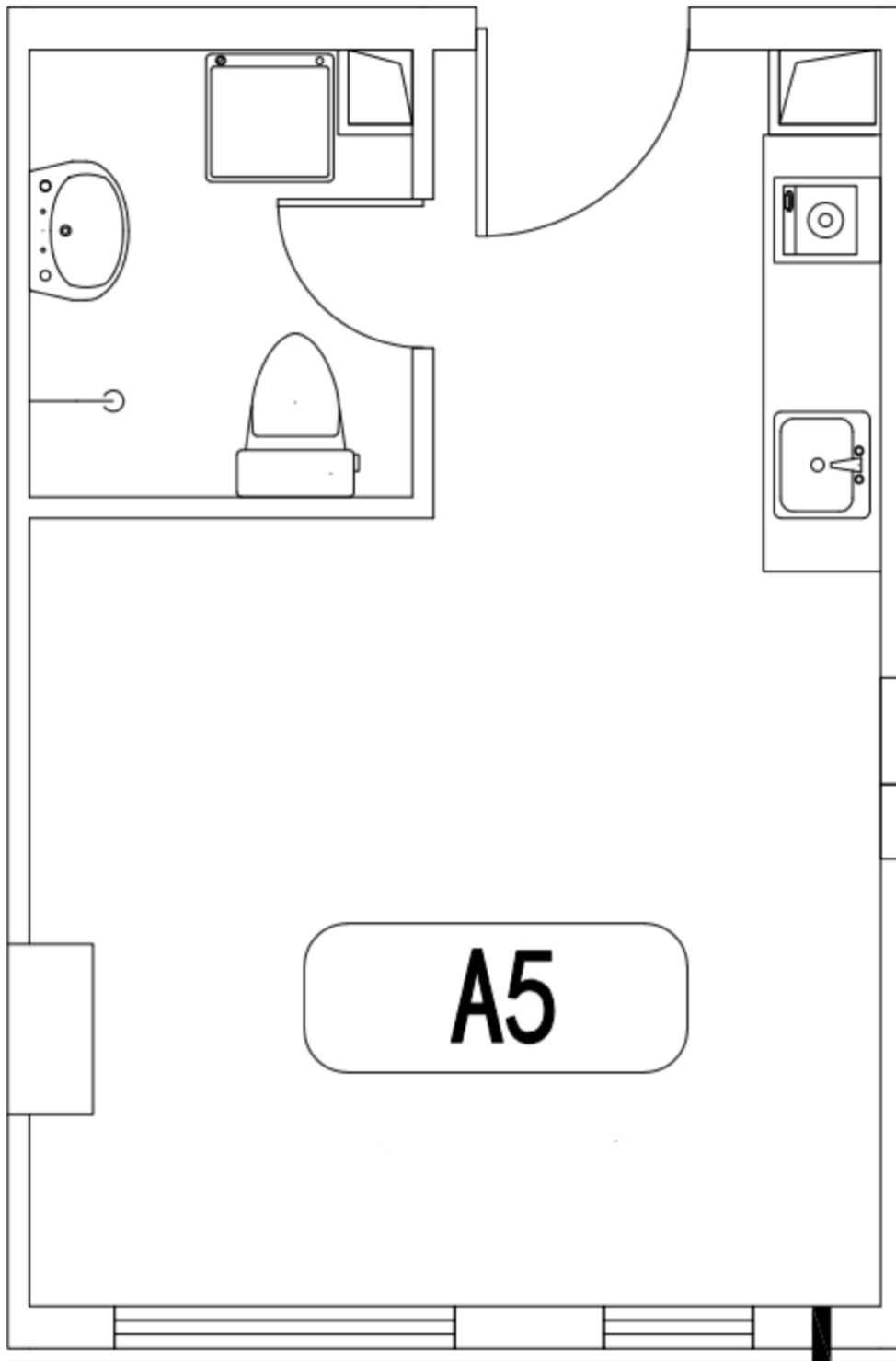

分为正反户型，具体以实际房间为准

户型	套型	朝向	面积
A5	小套型	南	34.7~34.9 m <sup>2</sup>

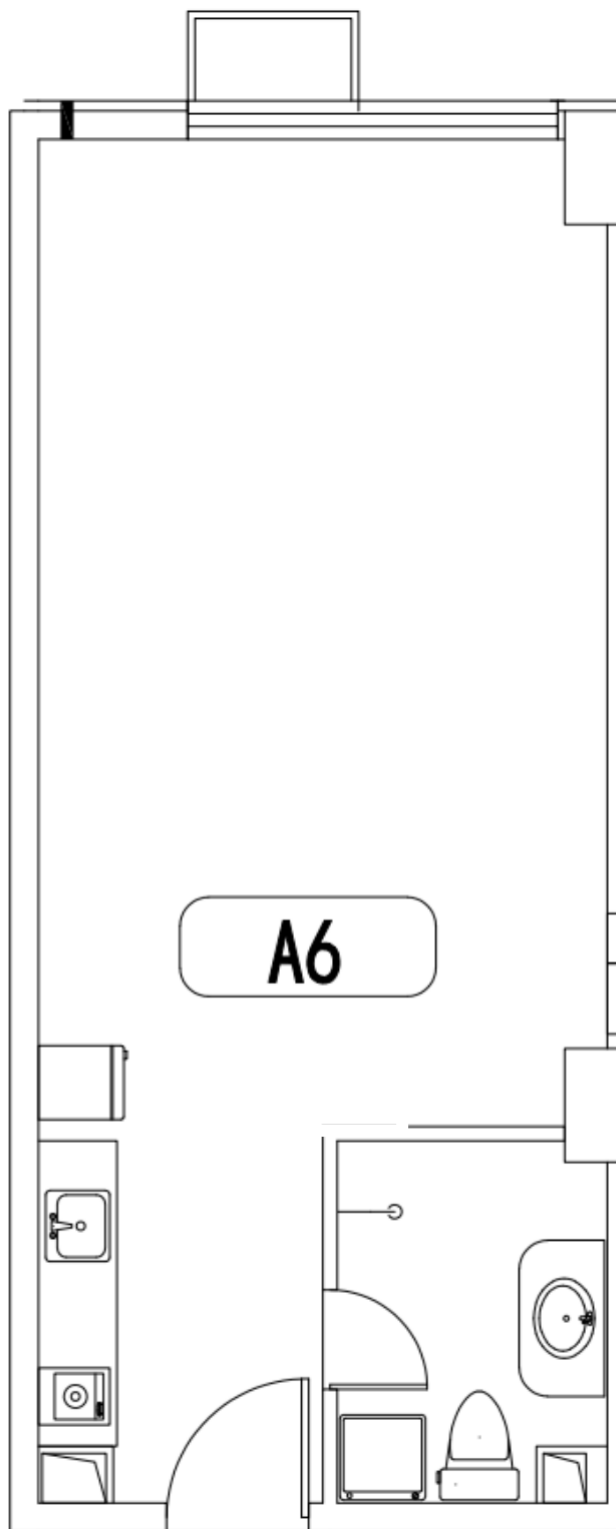

分为正反户型，具体以实际房间为准

户型	套型	朝向	面积
A6	中套型	北	55.63~55.95 m <sup>2</sup>

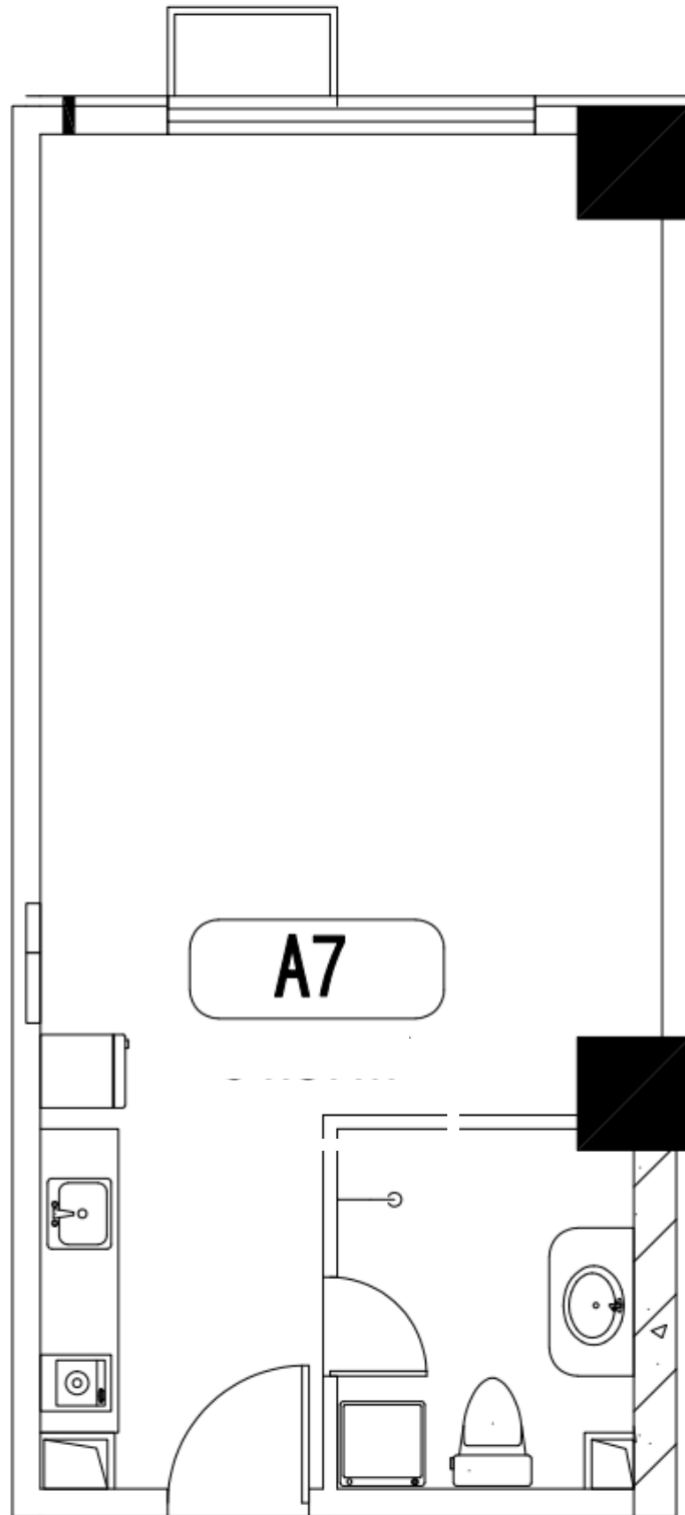

分为正反户型，具体以实际房间为准

户型	套型	朝向	面积
A7	中套型（试点）	北	61.38~64.94 m <sup>2</sup>

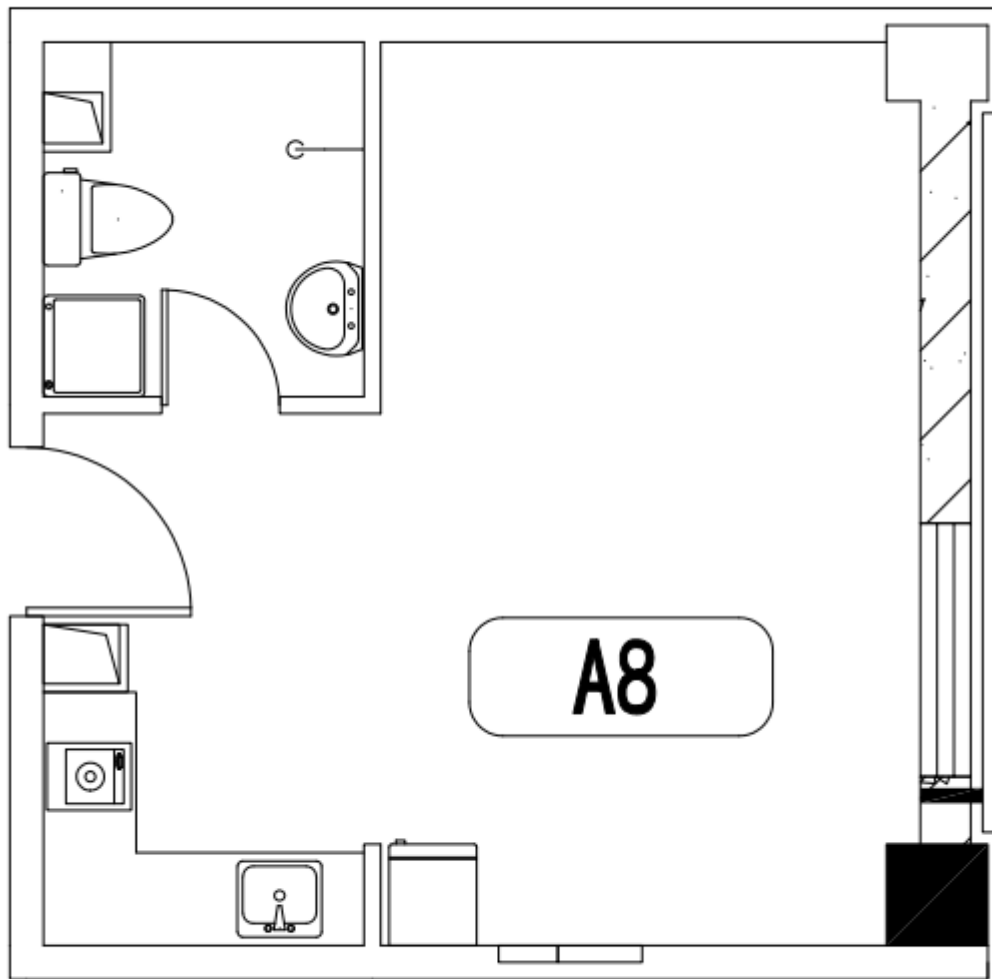

分为正反户型，具体以实际房间为准

户型	套型	朝向	面积
A8	小套型	东/西	40.73~41.23 m <sup>2</sup>

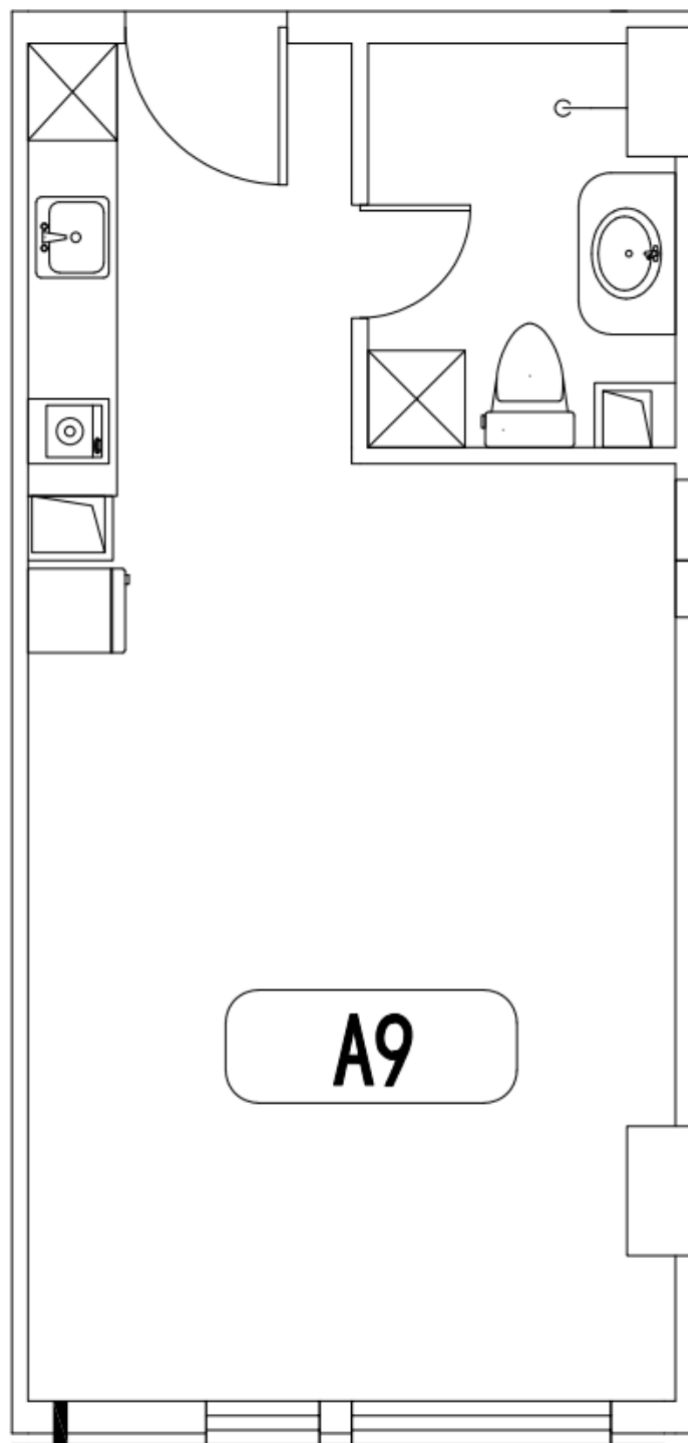

分为正反户型，具体以实际房间为准

户型	套型	朝向	面积
A9	中套型	南	48.84~49.12 m <sup>2</sup>

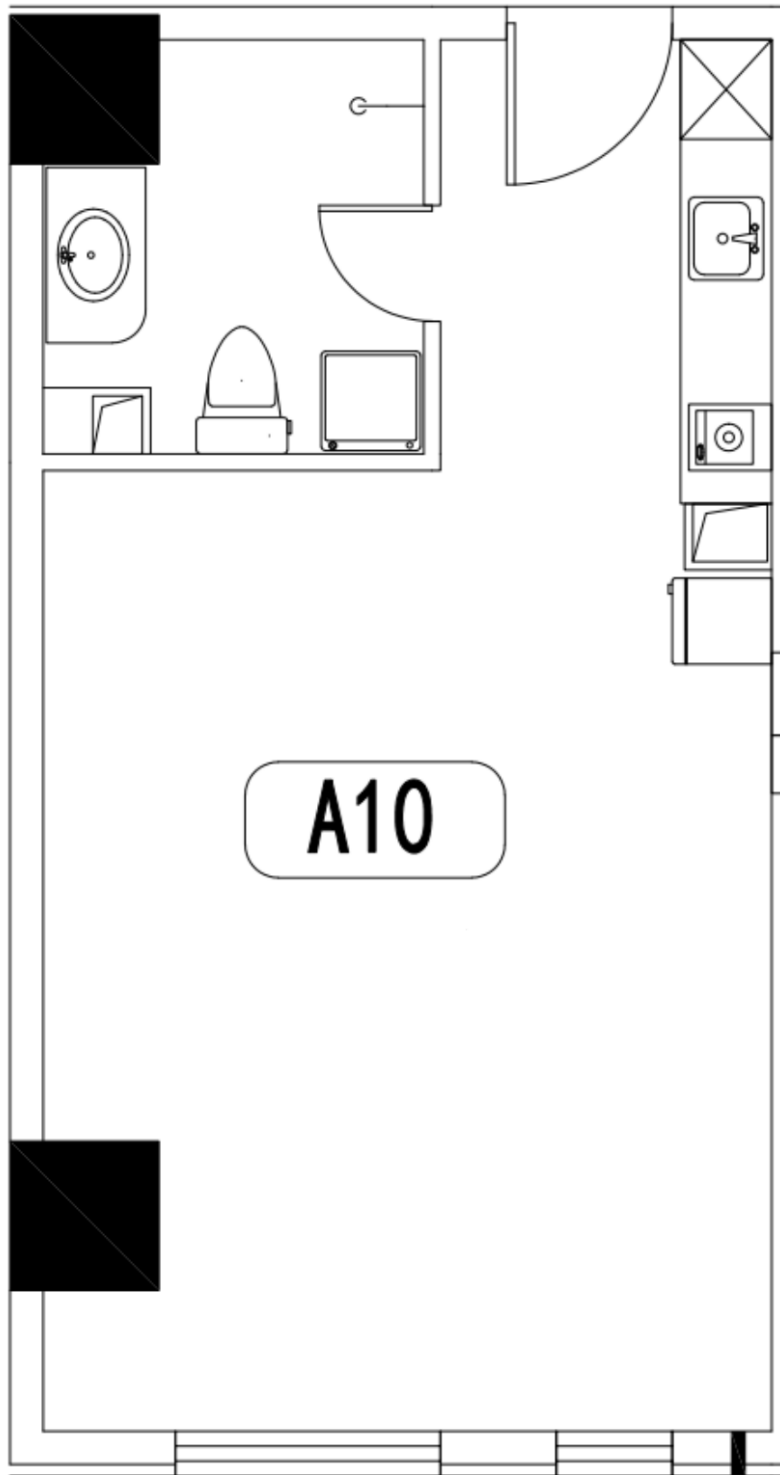

分为正反户型，具体以实际房间为准

户型	套型	朝向	面积
A10	中套型（试点）	南	56.69~57.02 m <sup>2</sup>

## 朝丰家园项目户型图

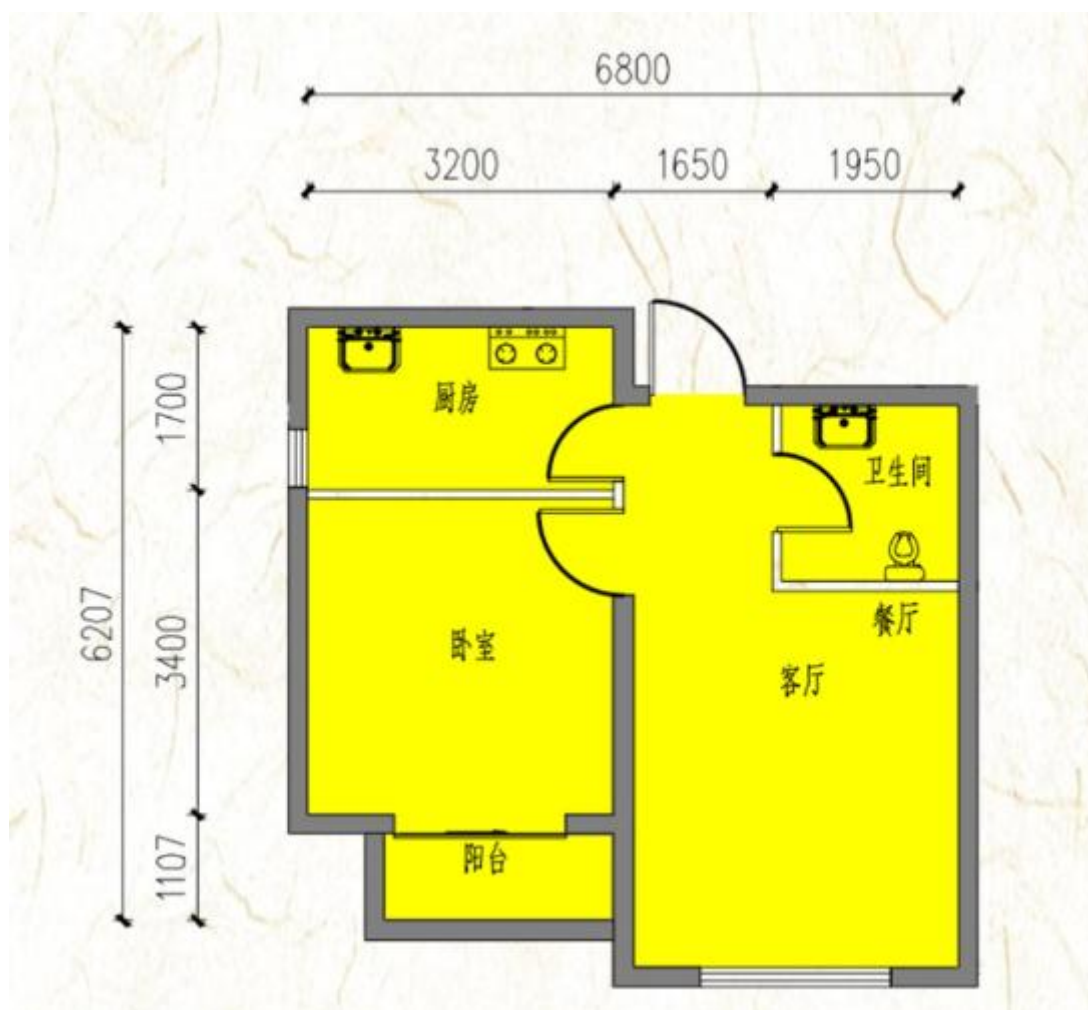

户型	套型	朝向	面积
A1 户型	中套型	南	56.43 m <sup>2</sup>

## 朝丰家园项目户型图

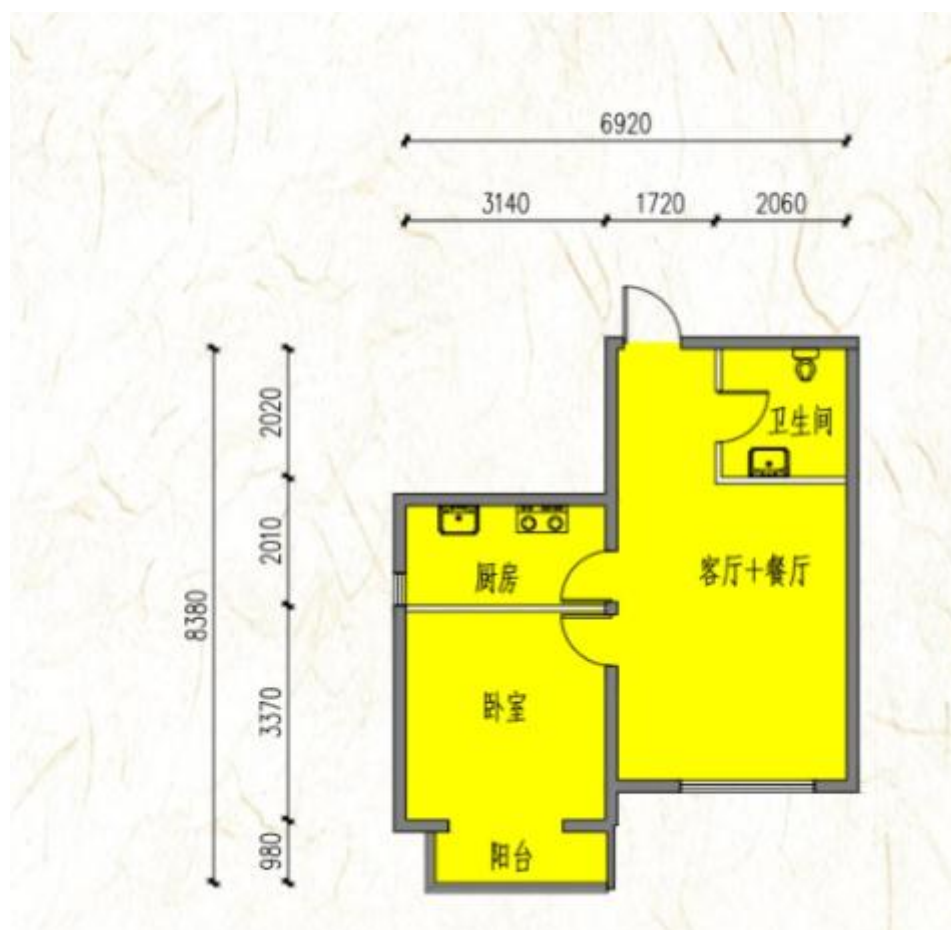

户型	套型	朝向	面积
A2 户型	中套型	南	56 m <sup>2</sup>

# 泓鑫家园项目户型图

## 一、大套型

### 户型图

户型编号	居室	套型	朝向	面积区间	租金区间
<b>F/F 反</b>	二居室	大套型	西北 东北	58.72--60.06	2877.28--2942.94
<b>B/B 反</b>	二居室	大套型	西南 东南	58.57--59.94	2869.93--2937.06
<b>6/9#-1</b>	二居室	大套型	南北东	64.45	3158.05
<b>4/7#-1</b>	二居室	大套型	东北西	62.71	3072.79

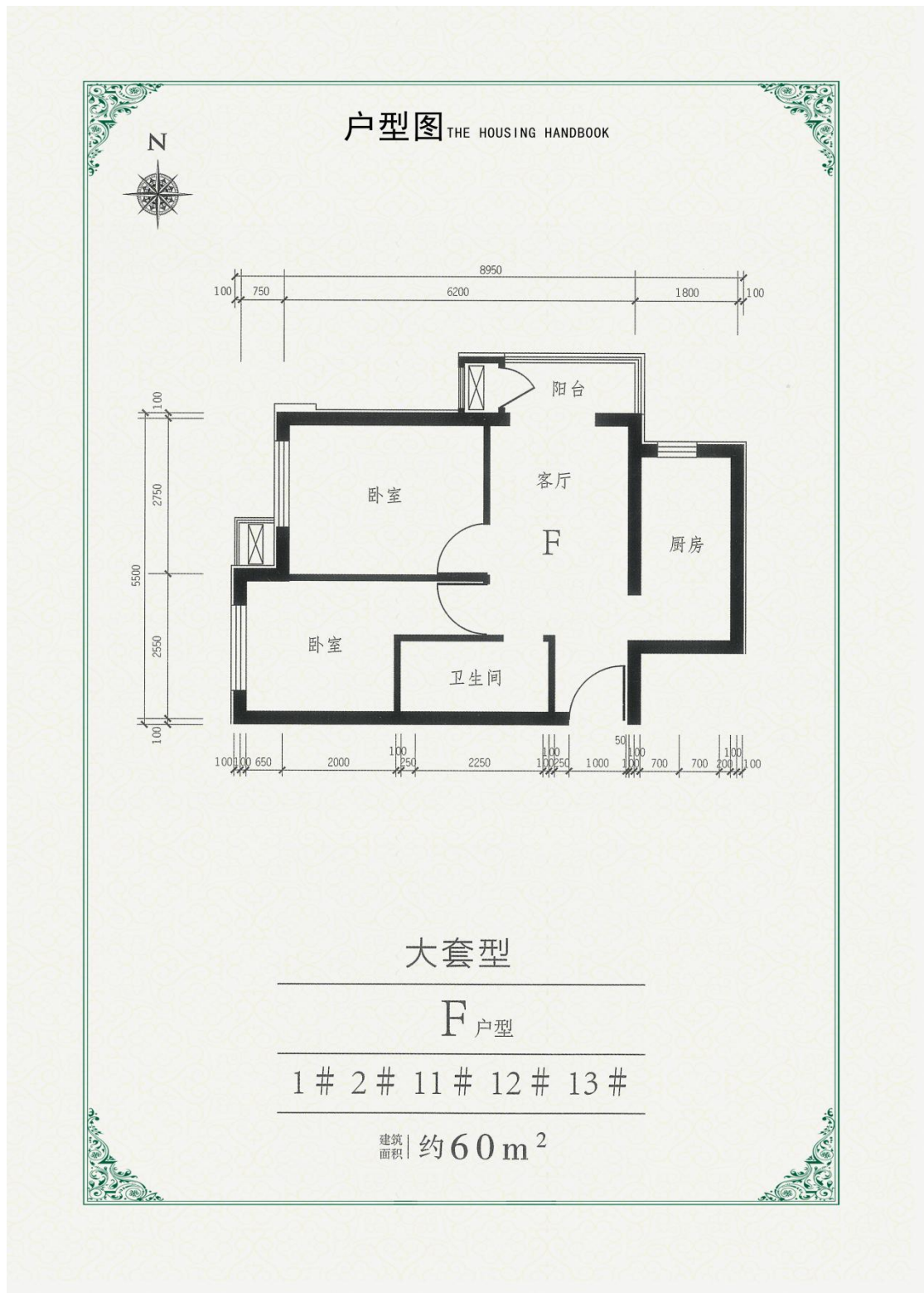

户型编号	居室	套型	朝向	面积区间	租金区间
F / F 反	二居室	大套型	西北 东北	58.72—60.06	2877.28—2942.94

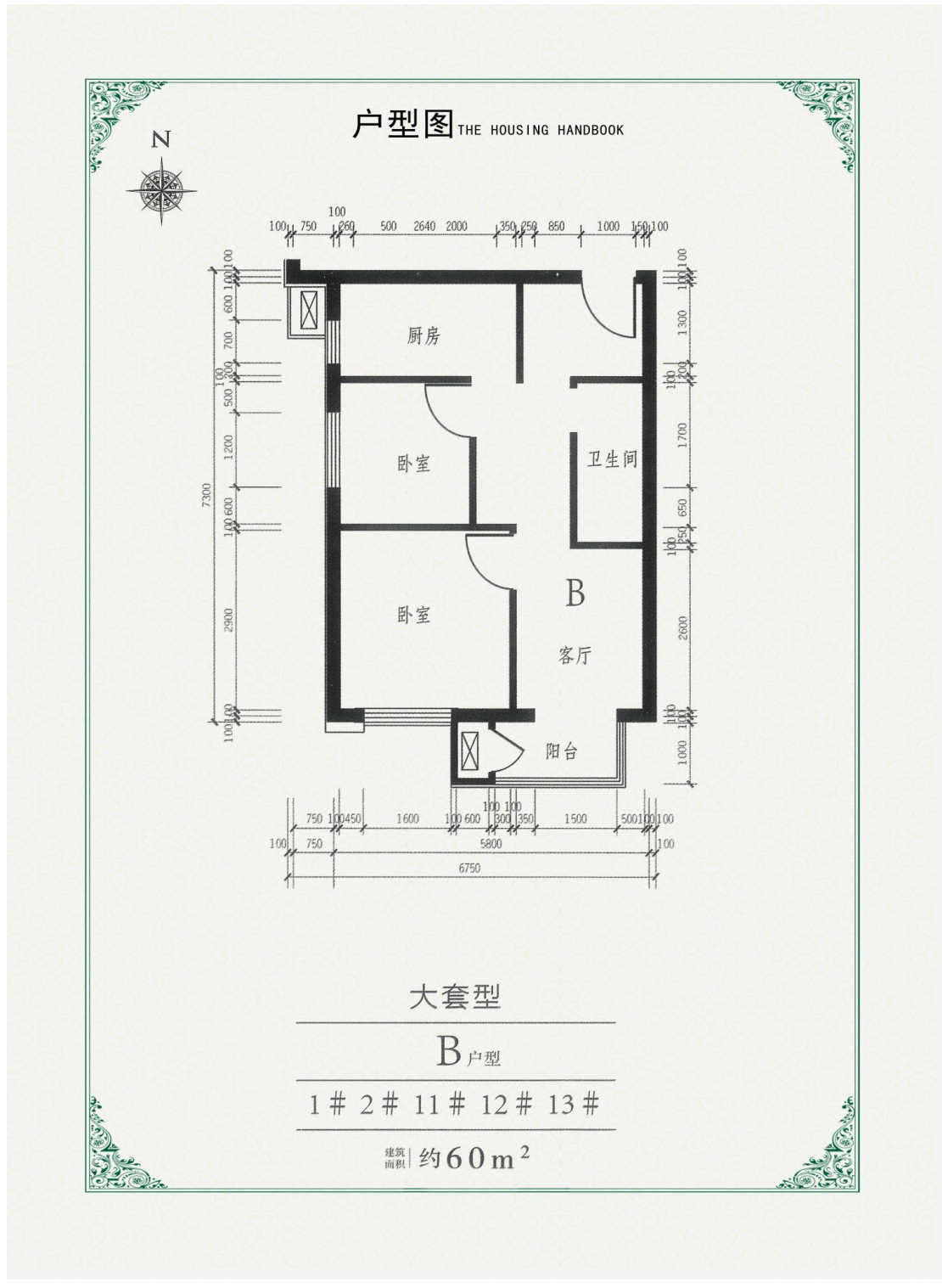

户型编号	居室	套型	朝向	面积区间	租金区间
B/B 反	二居室	大套型	西南 东南	58.57—59.94	2869.93—2937.06

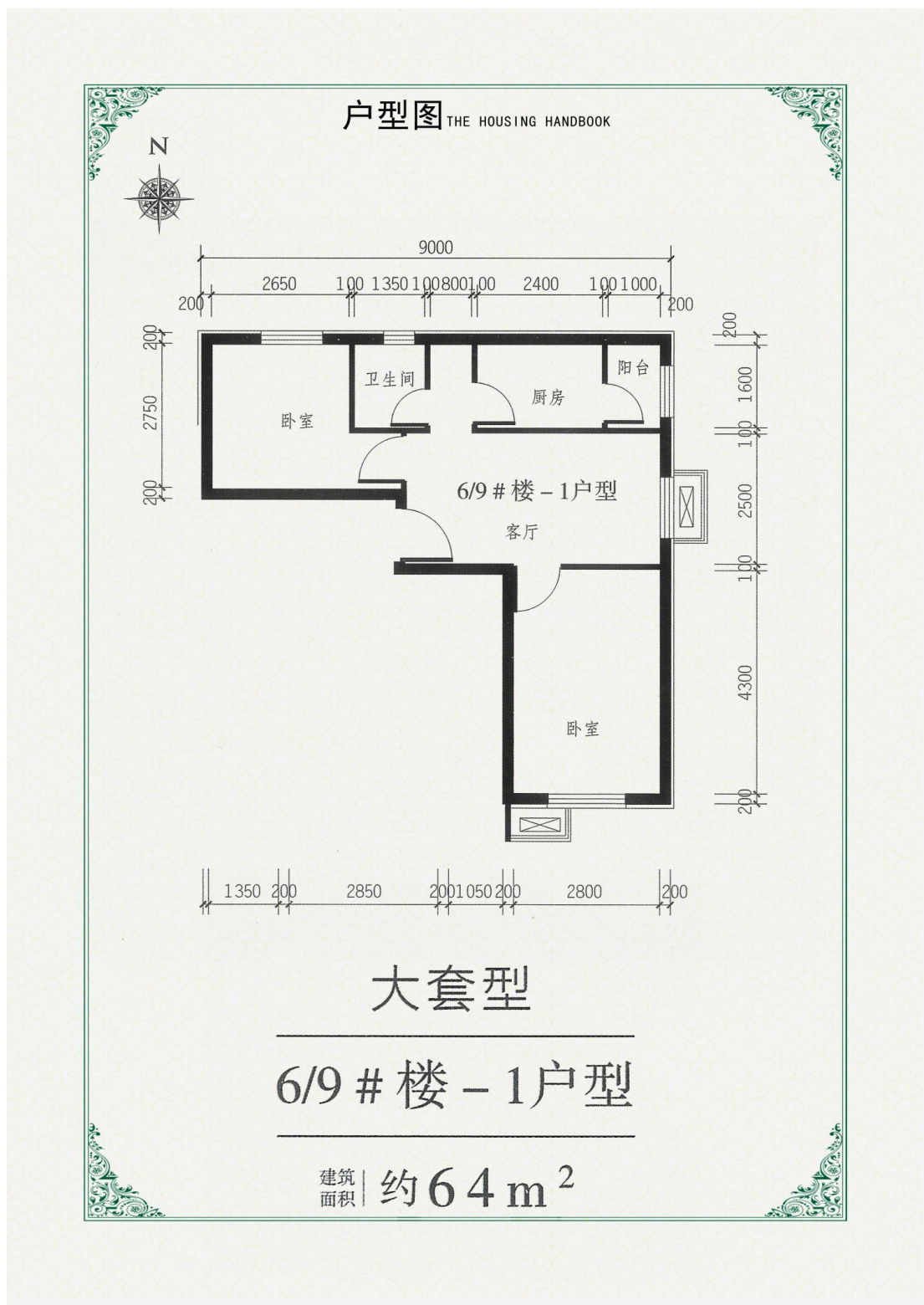

户型编号	居室	套型	朝向	面积区间	租金区间
6/9#-1	二居室	大套型	南北东	64.45	3158.05

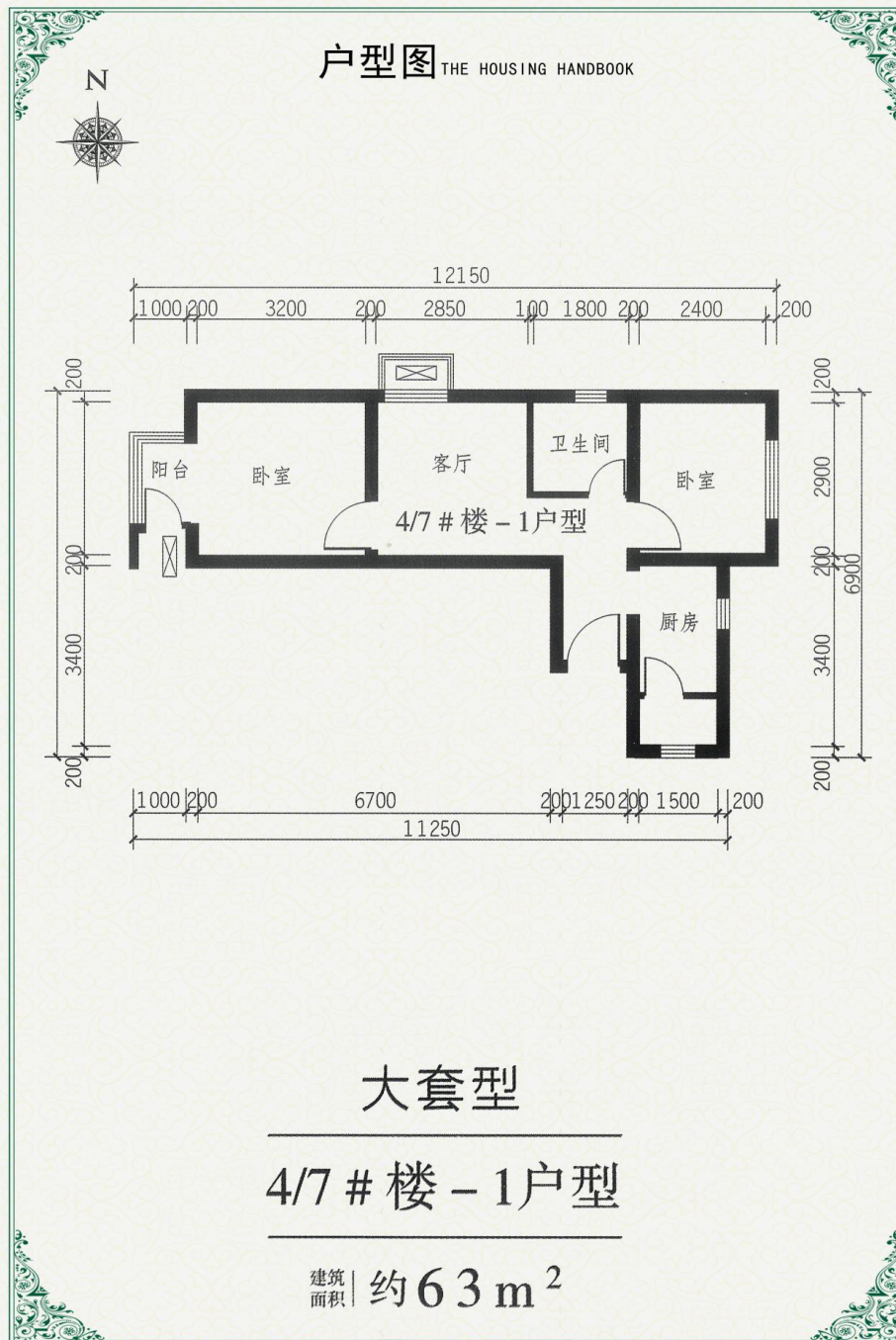

户型编号	居室	套型	朝向	面积区间	租金区间
4/7#-1	二居室	大套型	东北西	62.71	3072.79

## 二、小套型

### 户型图

户型编号	居室	套型	朝向	面积区间	租金区间
4/7#-2 4/7#-2 反	零居室	小套型	西	36.74--37.2	1800.26--1822.80
4/7#-3	零居室	小套型	西	36.72	1799.28
A/A 反	零居室	小套型	南	40.57--41.16	1987.93--2016.84
C/C 反	零居室	小套型	西/东	39.77--40.71	1948.73--1994.79
D/D 反	零居室	小套型	东/西	42.94--43.72	2104.06--2142.28
E/E 反	零居室	小套型	东/西	32.2--32.98	1577.8--1616.02

# 户型图 THE HOUSING HANDBOOK

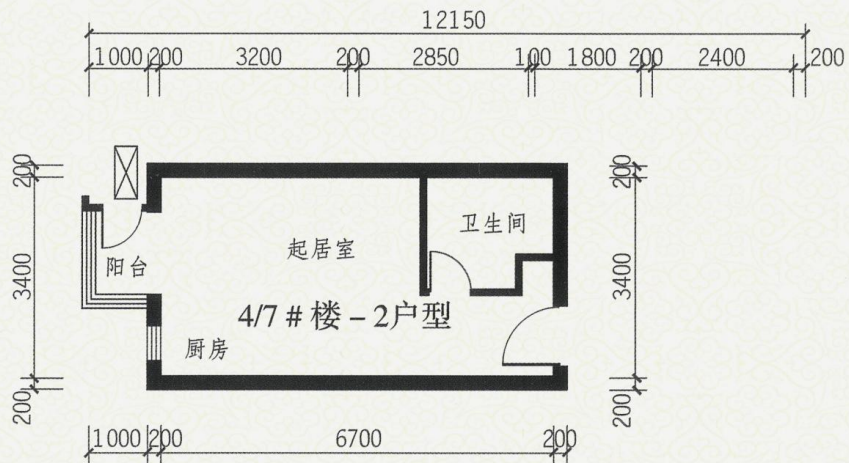

此户型无燃气  
且不配备电磁炉

小套型

4/7 # 楼 - 2 户型

建筑 | 约 37 m<sup>2</sup>  
面积 |

户型编号	居室	套型	朝向	面积区间	租金区间
4/7#-2 4/7#-2 反	零居室	小套型	西	36.74--37.2	1800.26--1822.8

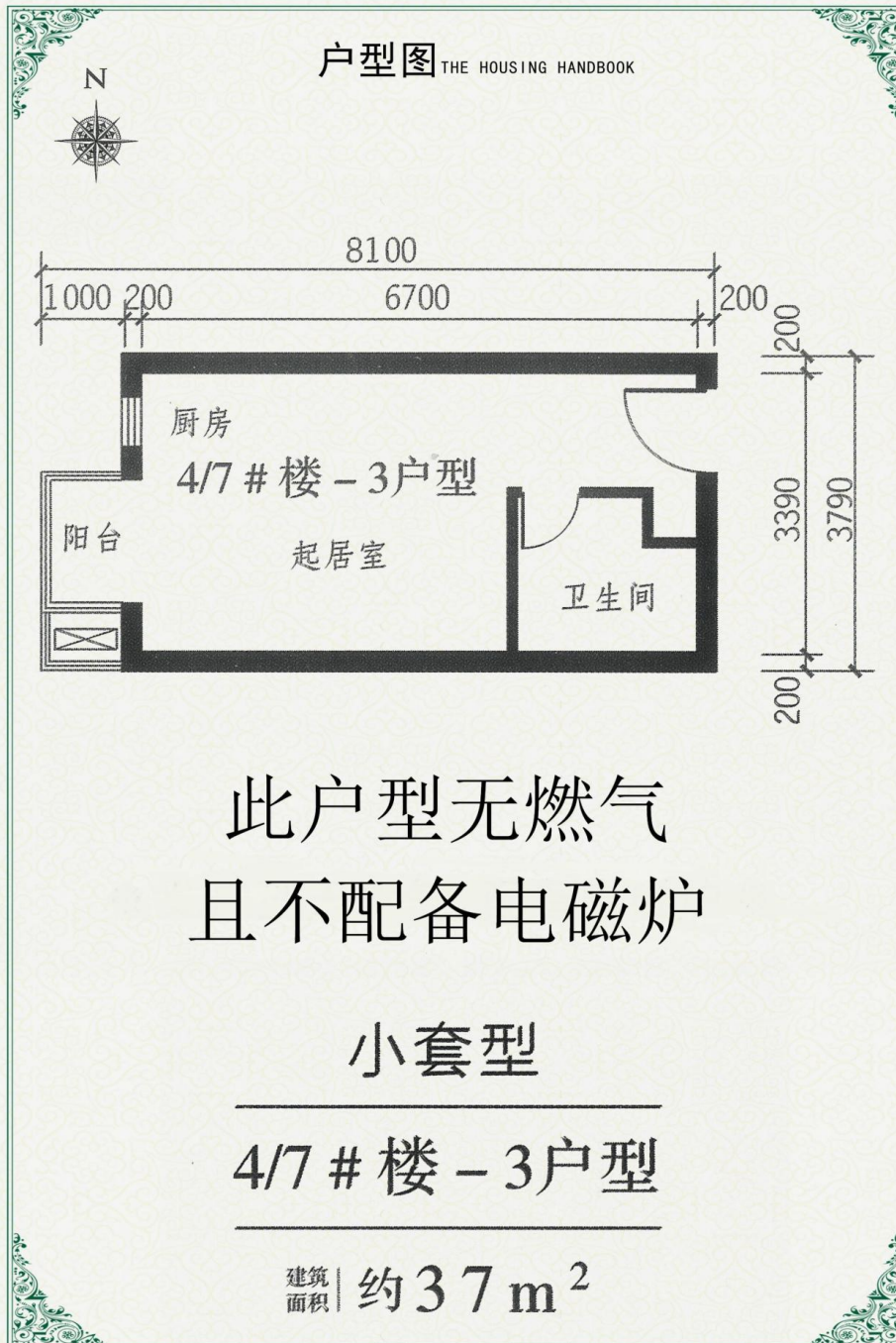

户型编号	居室	套型	朝向	面积区间	租金区间
4/7#-3	零居室	小套型	西	36.72	1799.28

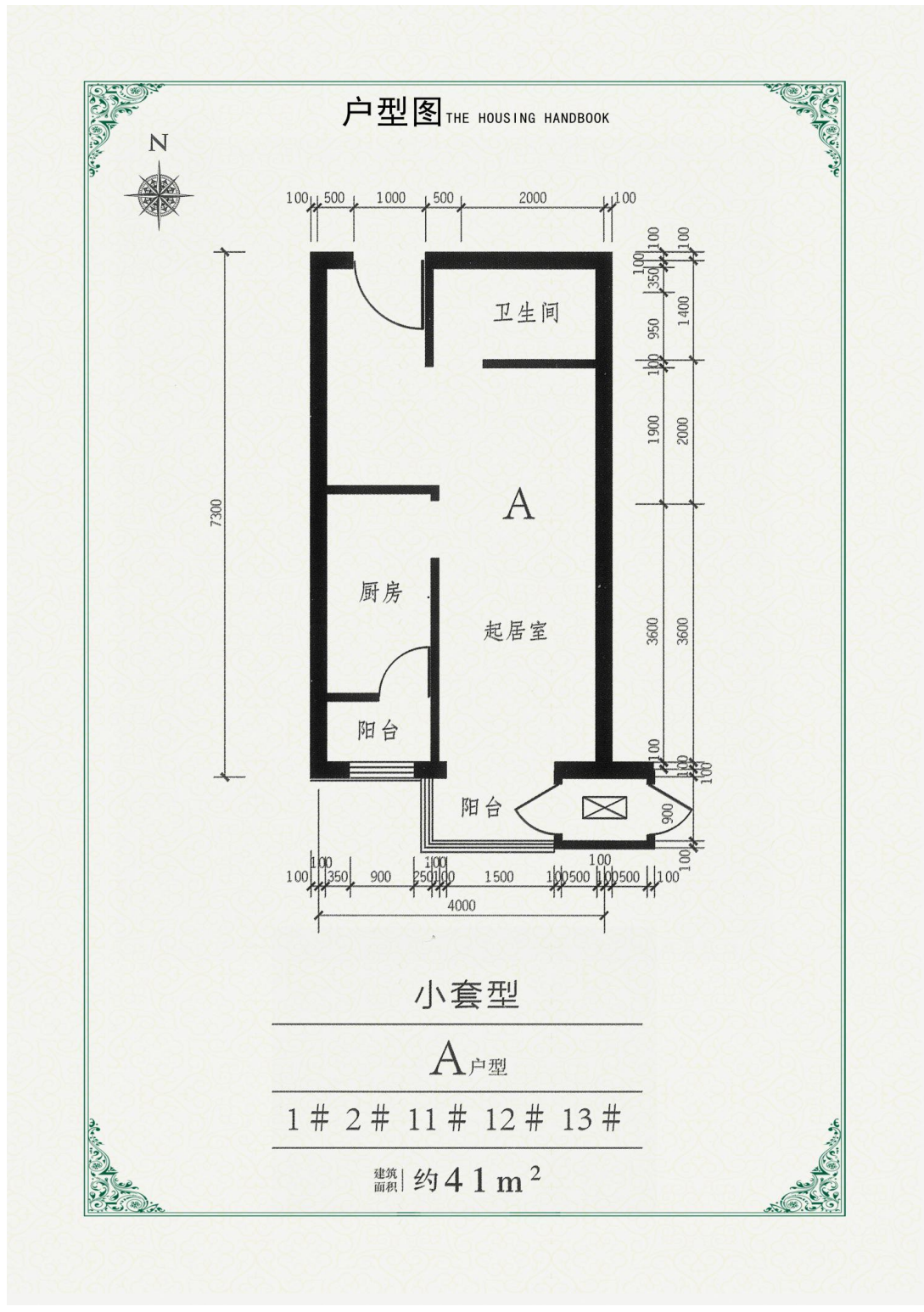

户型编号	居室	套型	朝向	面积区间	租金区间
A/A 反	零居室	小套型	南	40.57--41.16	1987.93--2016.84

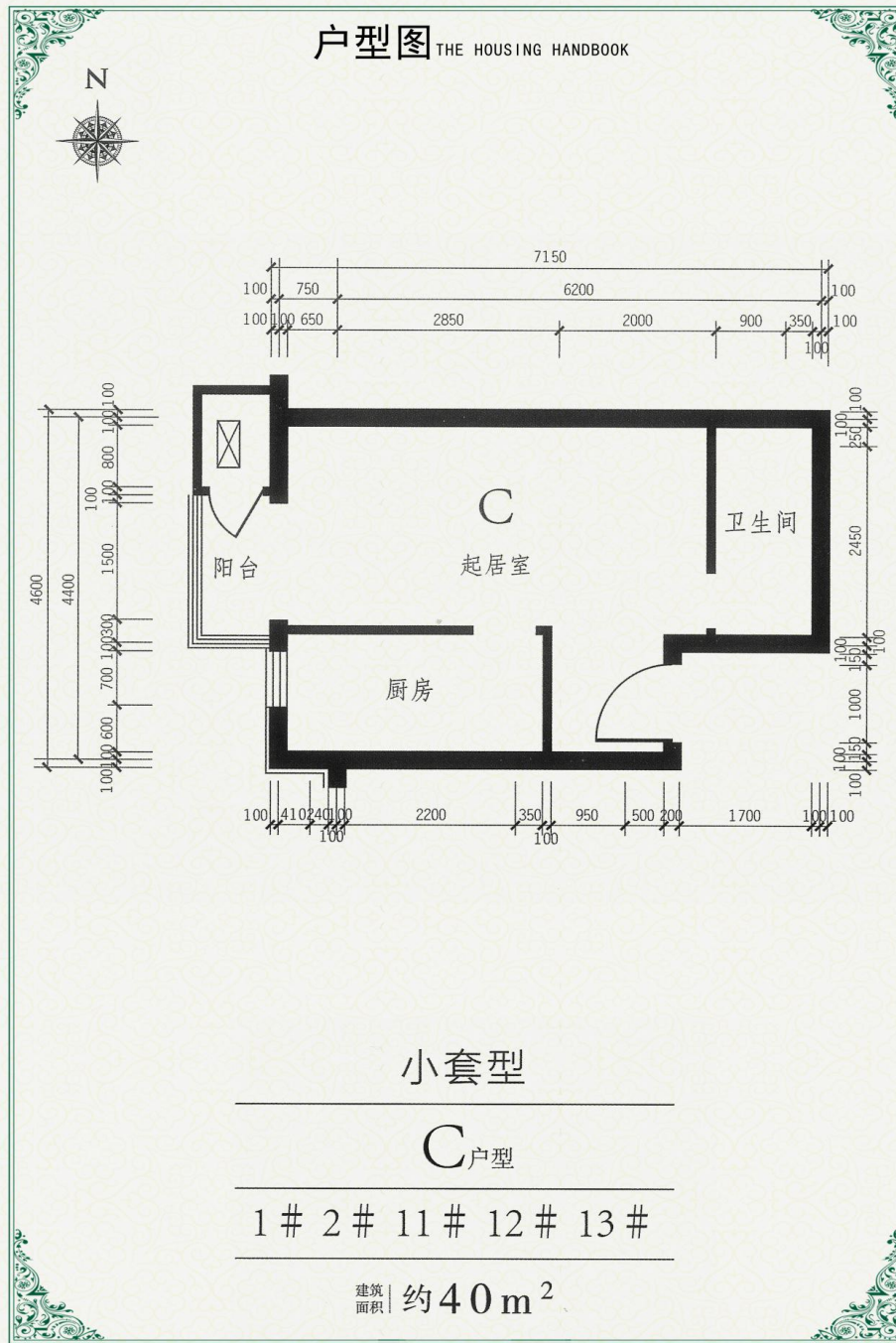

户型编号	居室	套型	朝向	面积区间	租金区间
C/C 反	零居室	小套型	东/西	39.77--40.71	1948.73--1994.79

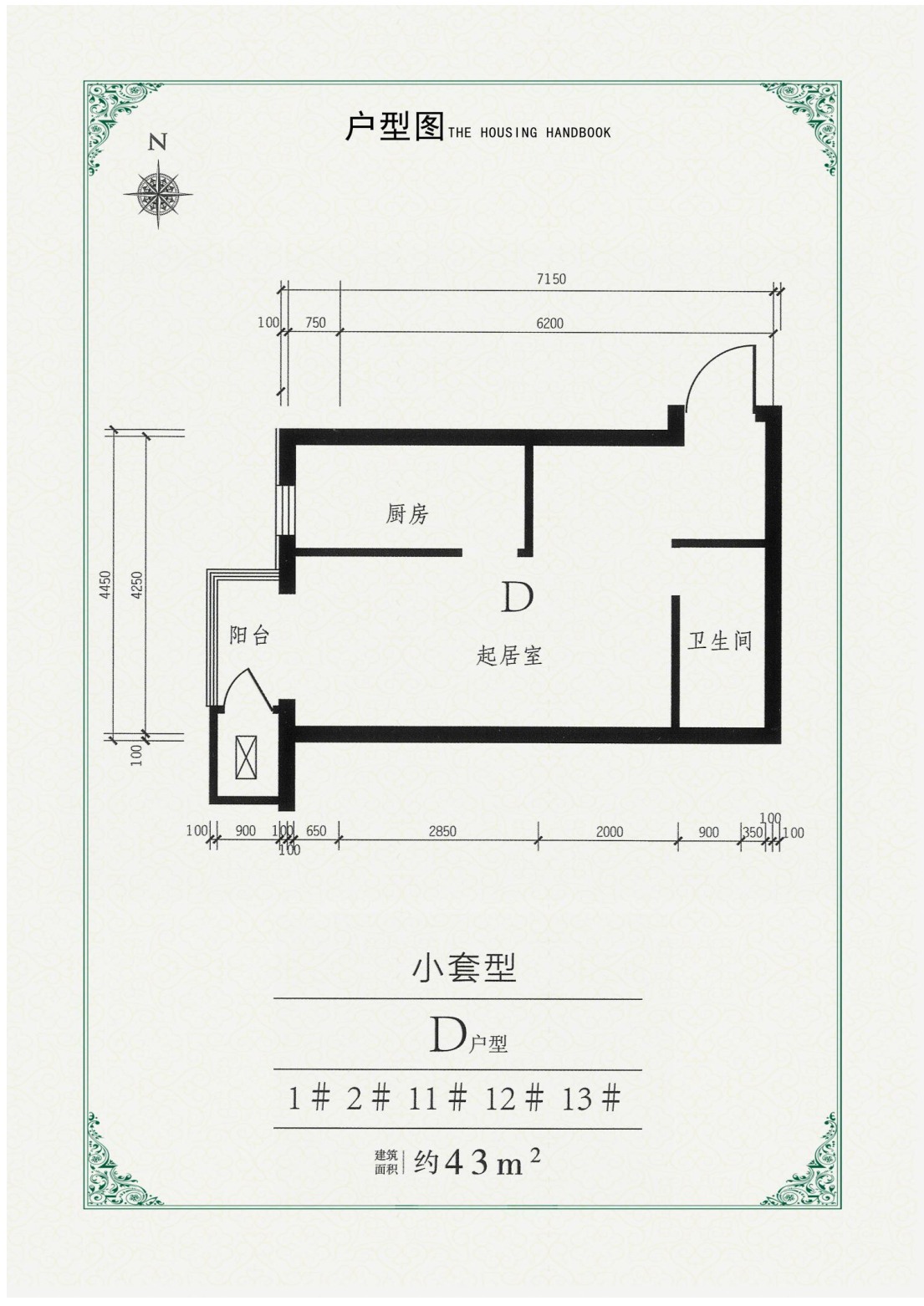

户型编号	居室	套型	朝向	面积区间	租金区间
D/D反	零居室	小套型	东/西	42.94--43.72	2104.06--2142.28

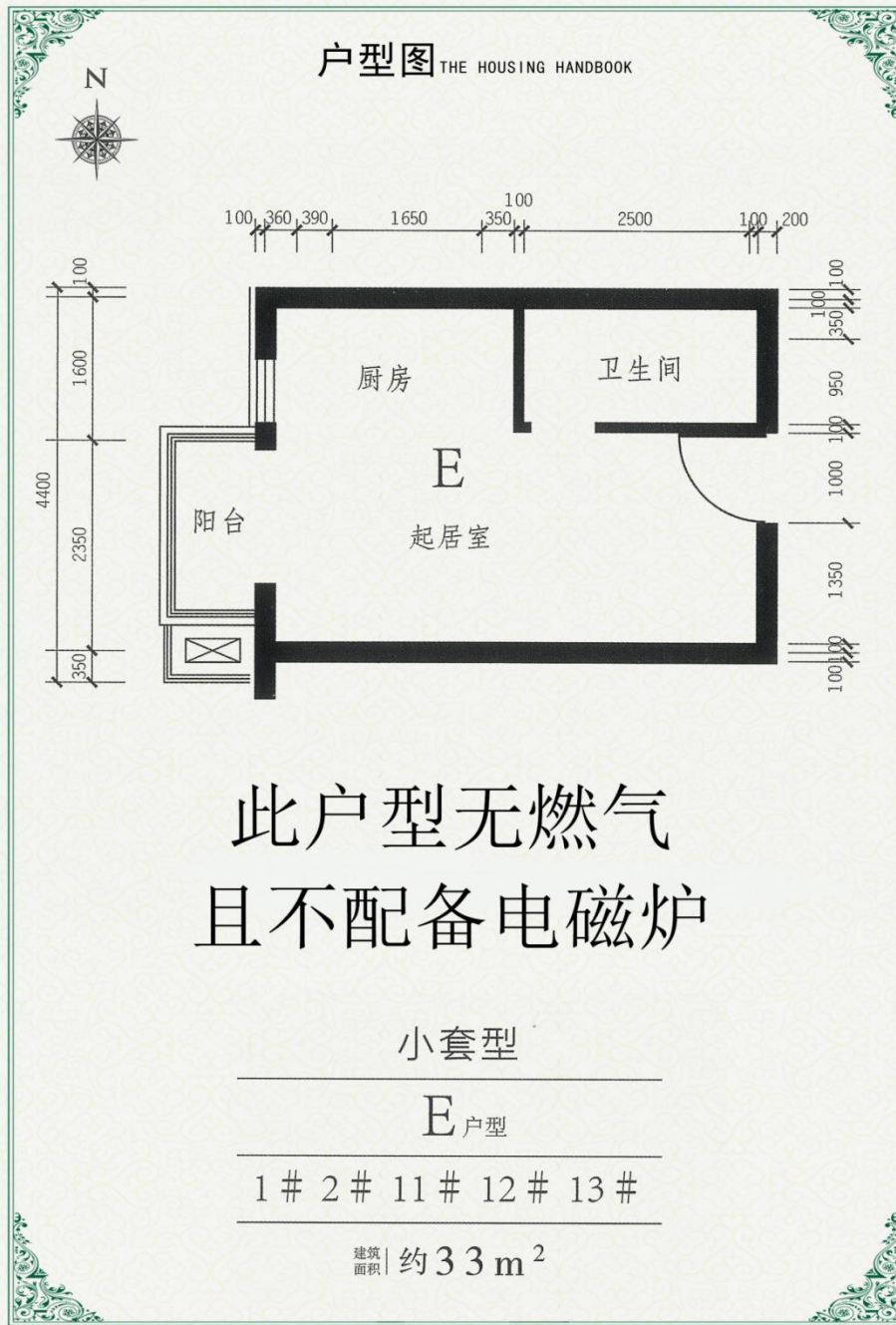

户型编号	居室	套型	朝向	面积区间	租金区间
E/E 反	零居室	小套型	东/西	32.2--32.98	1577.8--1616.02

# 燕保·汇鸿家园项目户型图

## 大套型 A 反户型

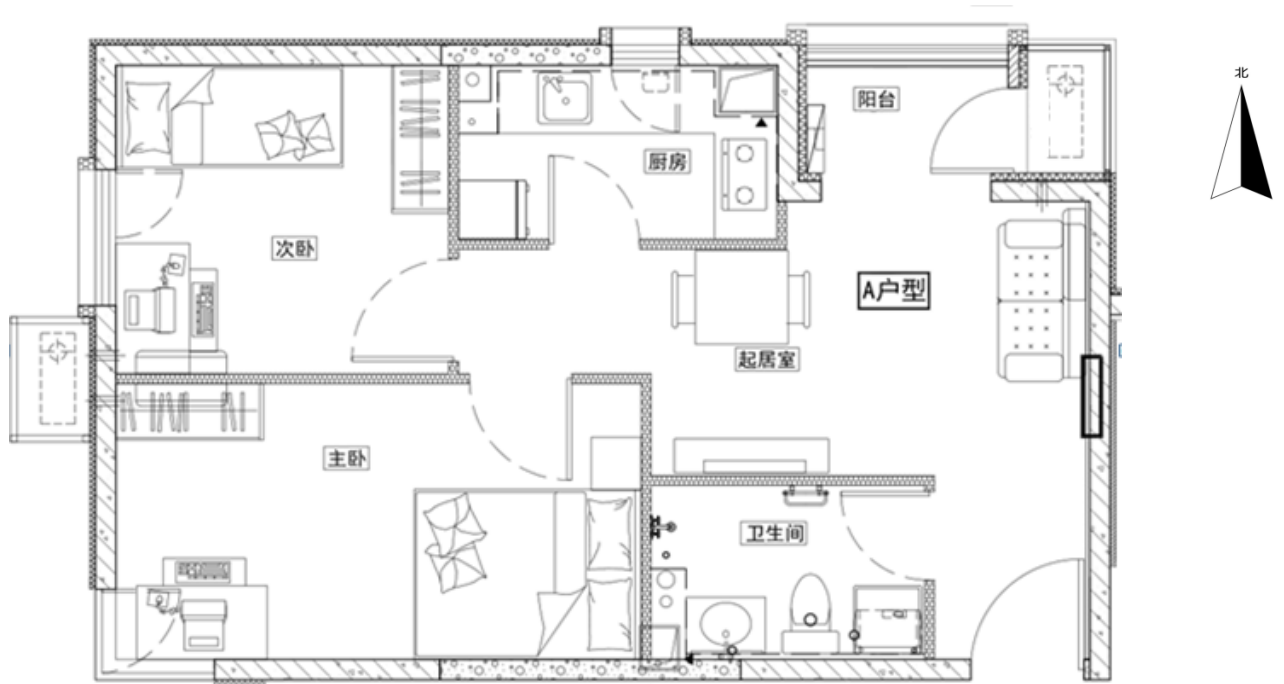

(户型图)

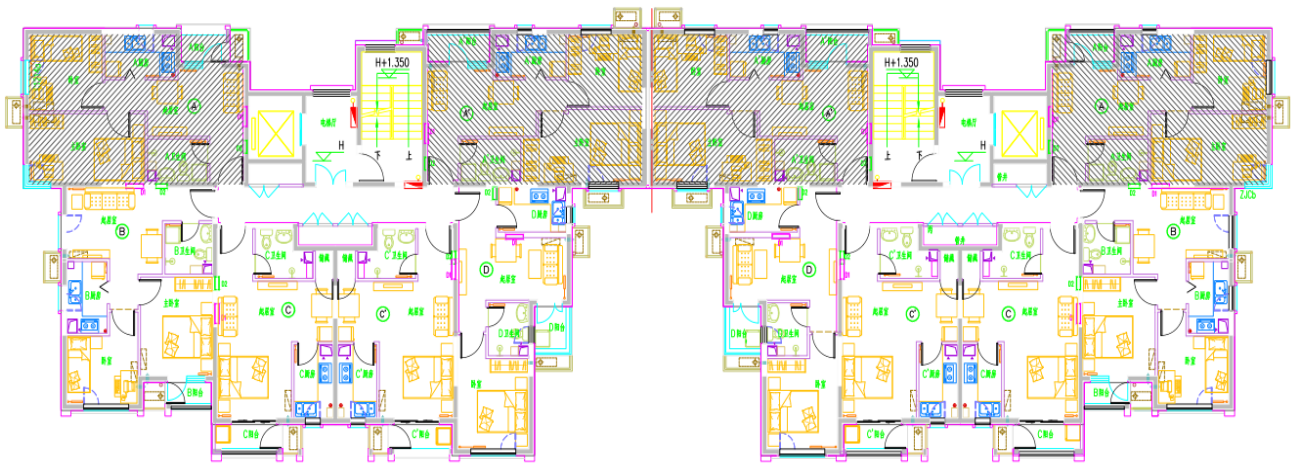

(A 反户型平面布局图)

户型	居室	套型	朝向	有无燃气	建筑面积 (m <sup>2</sup> )	房屋租金 (元/月)
A 反	两居	大套型	南北	有燃气	60.61	2909.28

# 燕保·汇鸿家园项目户型图

## 大套型 A1 户型

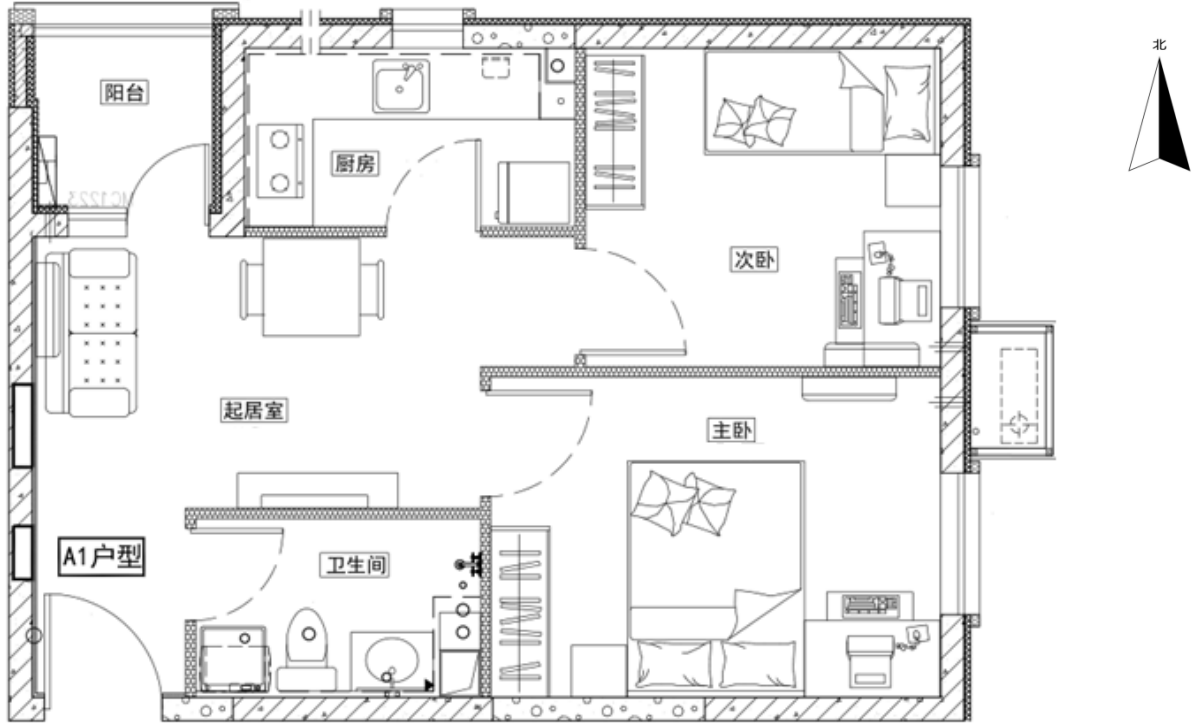

(户型图)

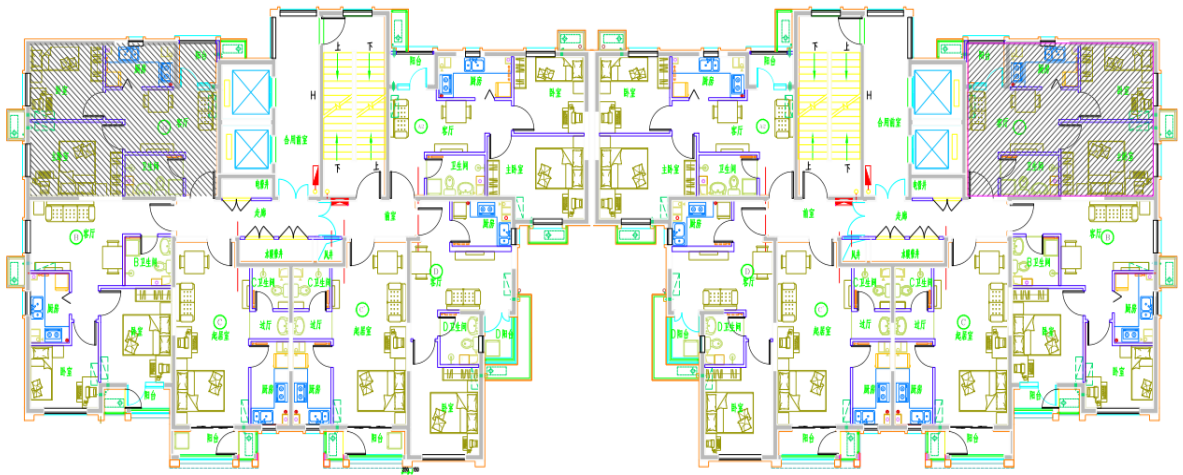

(A1 户型平面布局图)

户型	居室	套型	朝向	有无燃气	建筑面积 (m <sup>2</sup> )	房屋租金 (元/月)
A1	两居	大套型	东北	有燃气	58.12-58.9	2789.76-2827.2

# 燕保·汇鸿家园项目户型图

## 大套型 A2 户型

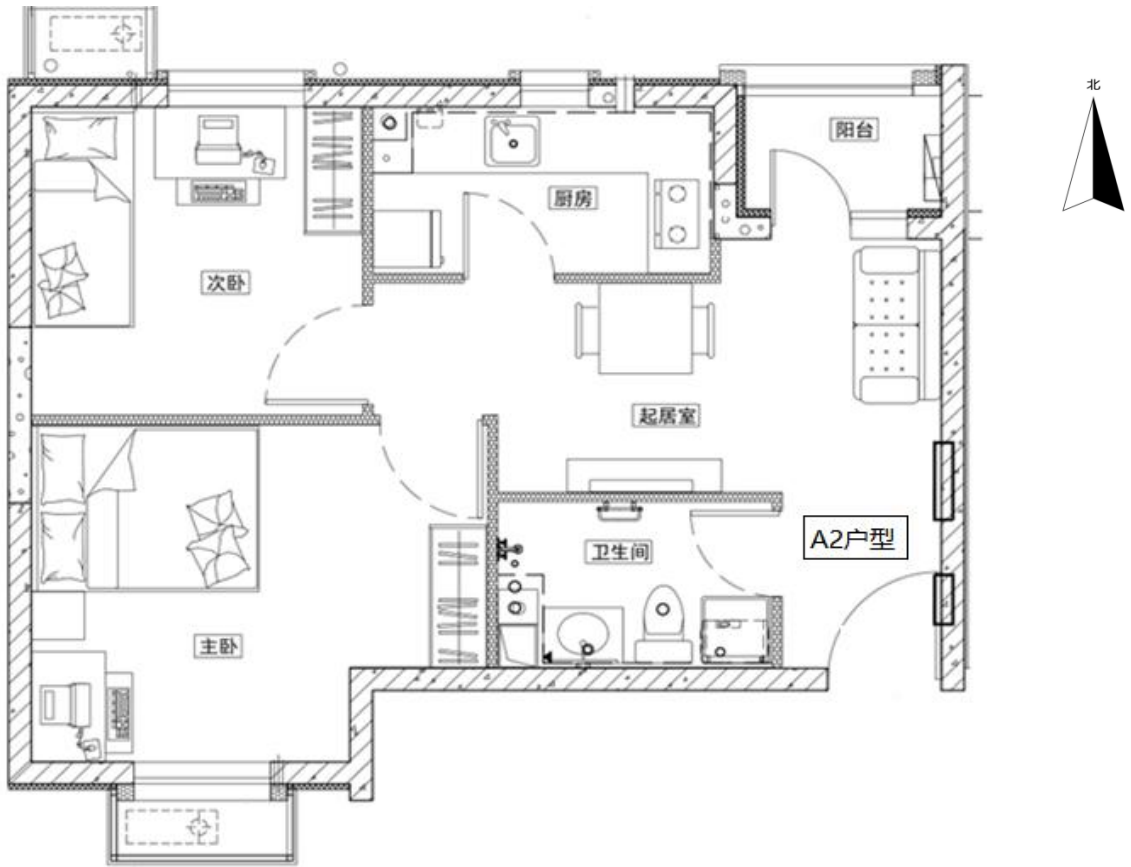

(户型图)

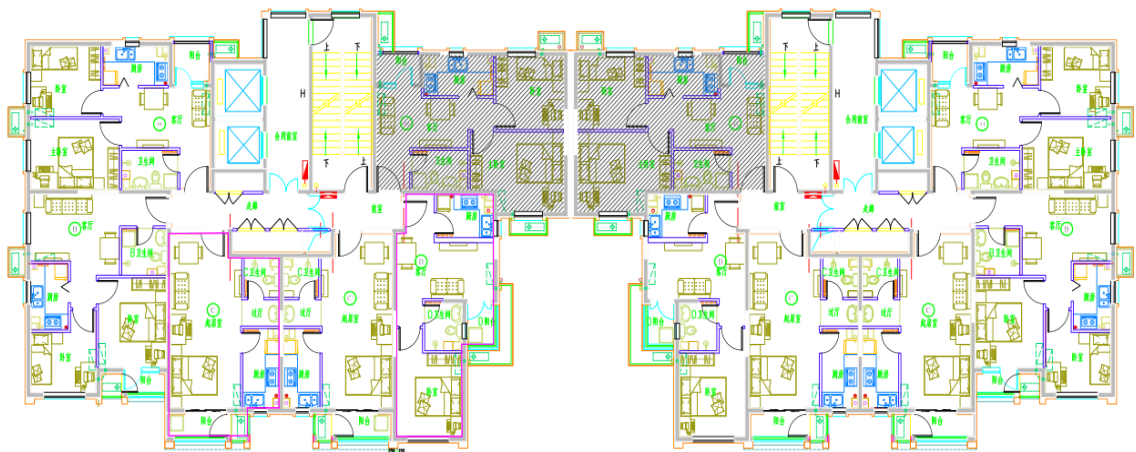

(A2 户型平面布局图)

户型	居室	套型	朝向	有无燃气	建筑面积 (m <sup>2</sup> )	房屋租金 (元/月)
A2	两居	大套型	南北	有燃气	60.86	2921.28

# 燕保·汇鸿家园项目户型图

## 大套型 A2 反户型

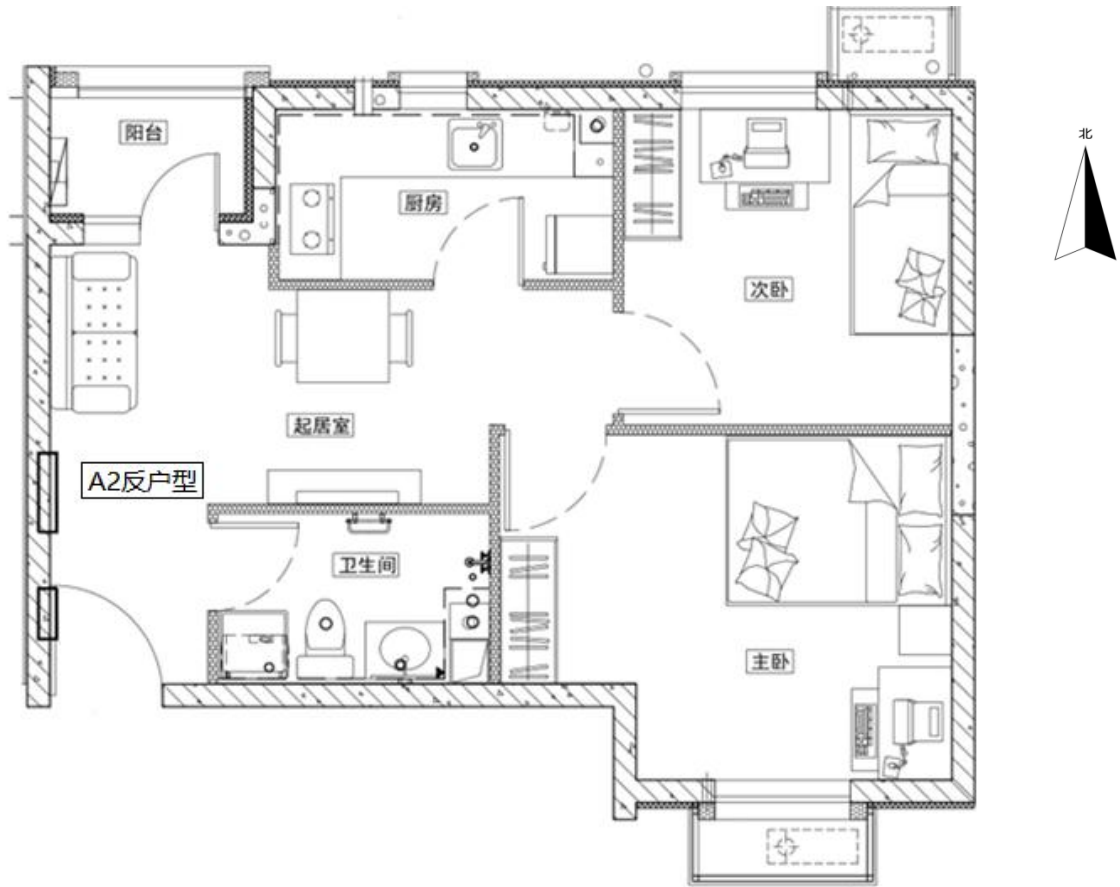

(户型图)

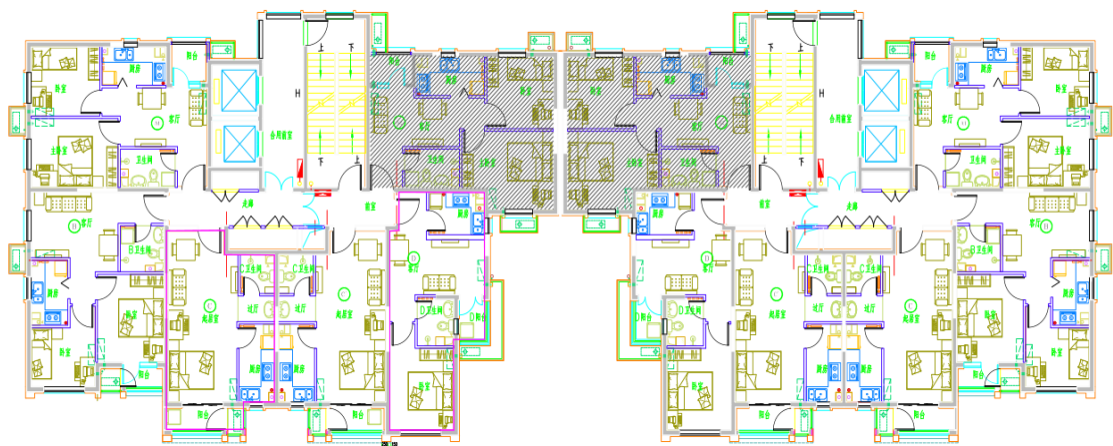

(A2 反户型平面布局图)

户型	居室	套型	朝向	有无燃气	建筑面积 (m <sup>2</sup> )	房屋租金 (元/月)
A2 反	两居	大套型	东北	有燃气	60.94	2925.12

# 燕保·汇鸿家园项目户型图

## 大套型 F 户型

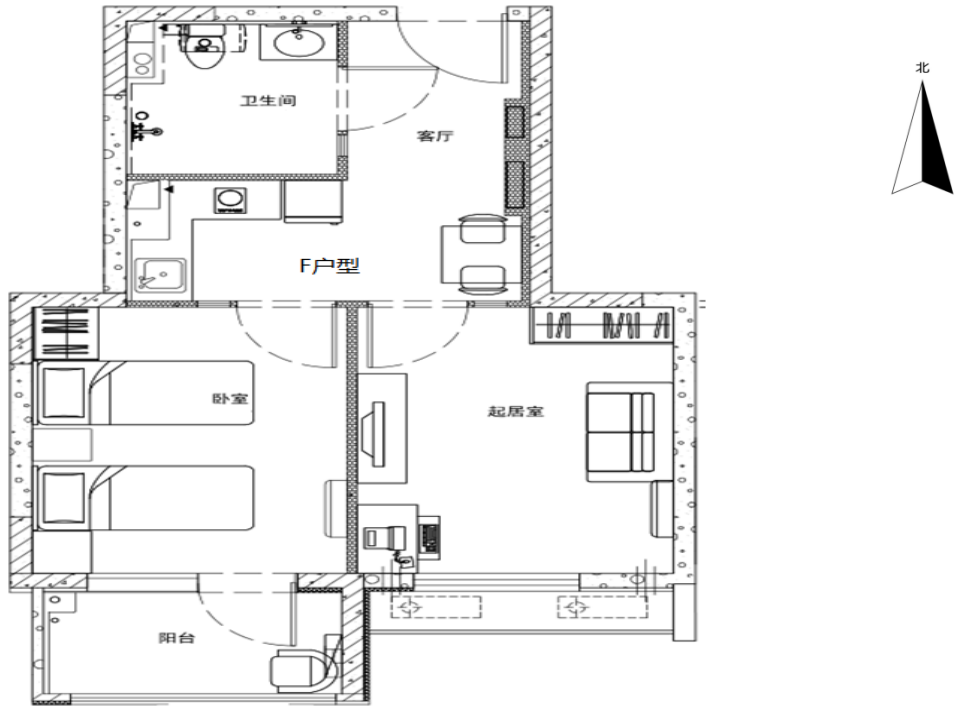

(户型图)

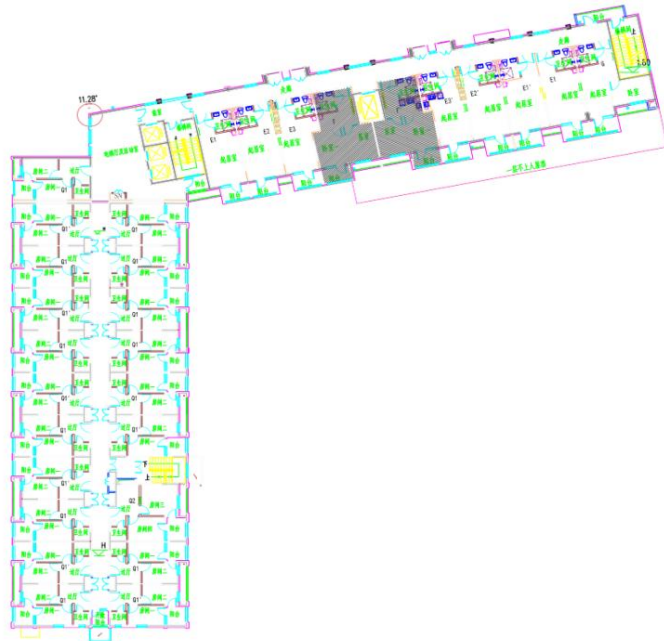

(F 户型平面布局图)

户型	居室	套型	朝向	有无燃气	建筑面积 (m <sup>2</sup> )	房屋租金 (元/月)
F	两居	大套型	南	无燃气	61.87	2969.76

# 燕保·汇鸿家园项目户型图

## F 反户型

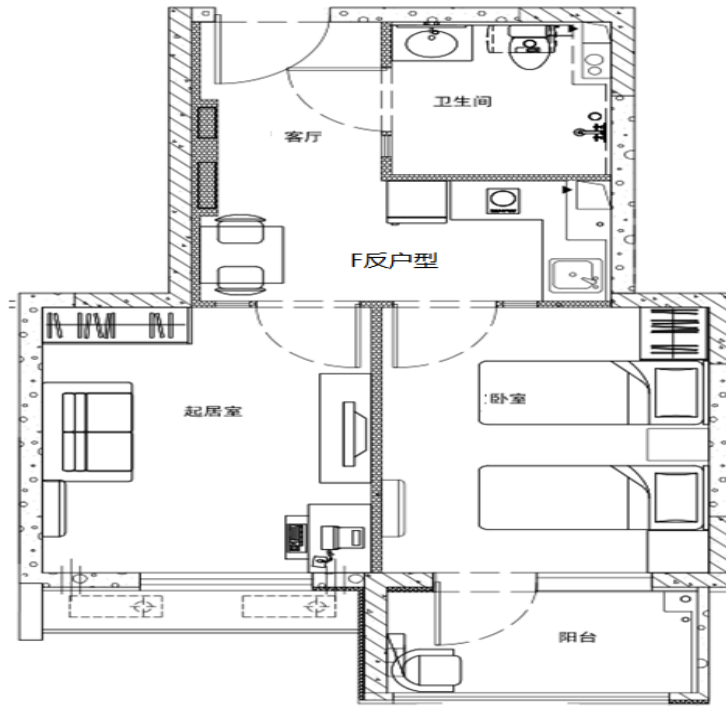

(户型图)

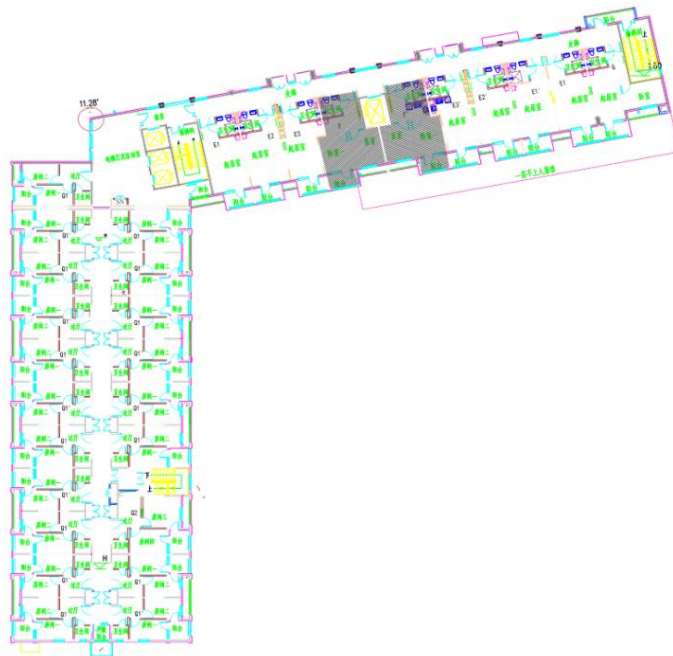

(F 反户型平面布局图)

户型	居室	套型	朝向	有无燃气	建筑面积 (m <sup>2</sup> )	房屋租金 (元/月)
F 反	两居	大套型	南	无燃气	61.87	2969.76

# 燕保·汇鸿家园项目户型图

## Q2 户型

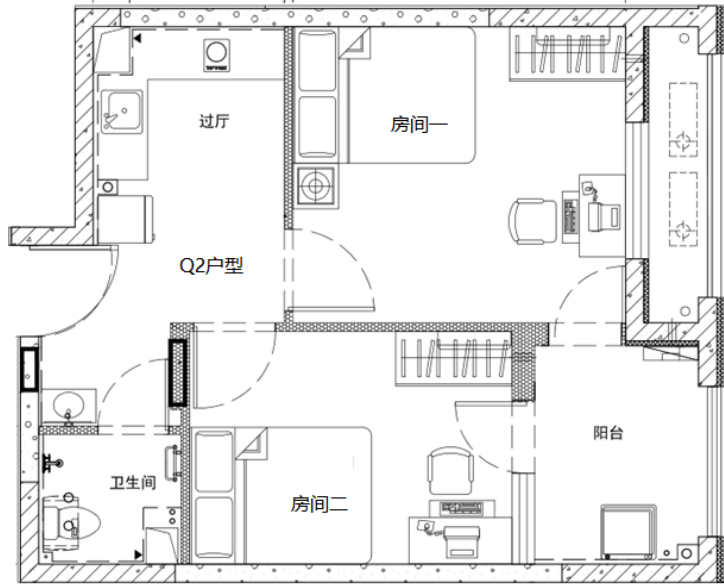

(户型图)

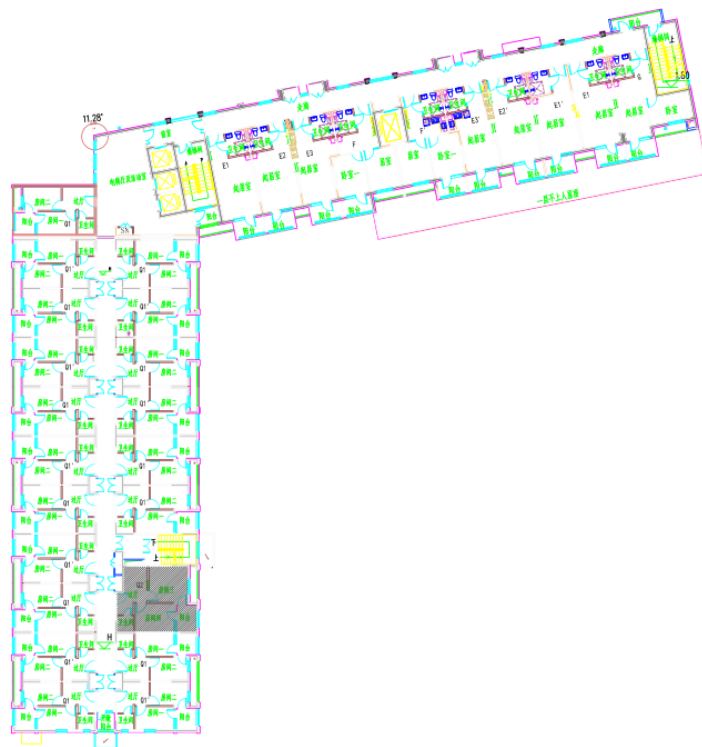

(Q2 户型平面布局图)

户型	居室	套型	朝向	有无燃气	建筑面积 (m <sup>2</sup> )	房屋租金 (元/月)
Q2	两居	大套型	东	无燃气	57.73	2771.04

# 燕保·汇鸿家园项目户型图

## 小套型 E1 户型



(户型图)

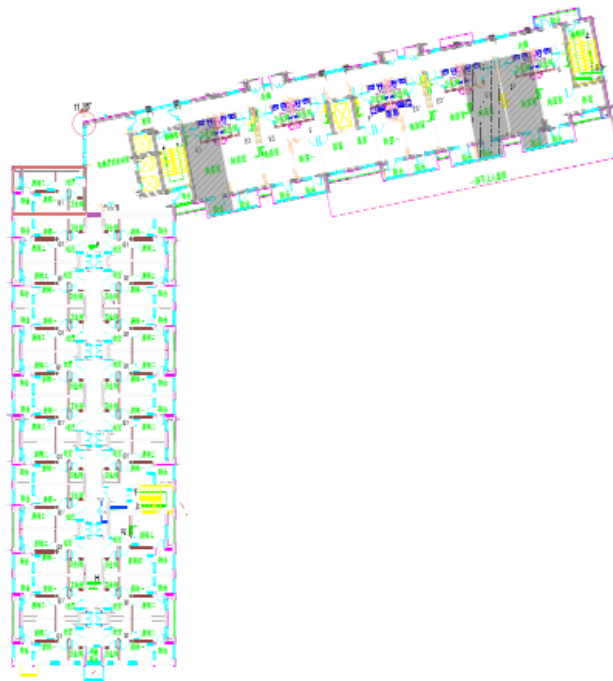

(E1 户型平面布局图)

户型	居室	套型	朝向	有无燃气	建筑面积 (m <sup>2</sup> )	房屋租金 (元/月)
E1	零居	小套型	南	无燃气	49.33	2367.84

# 燕保·汇鸿家园项目户型图

## 小套型 E2 户型

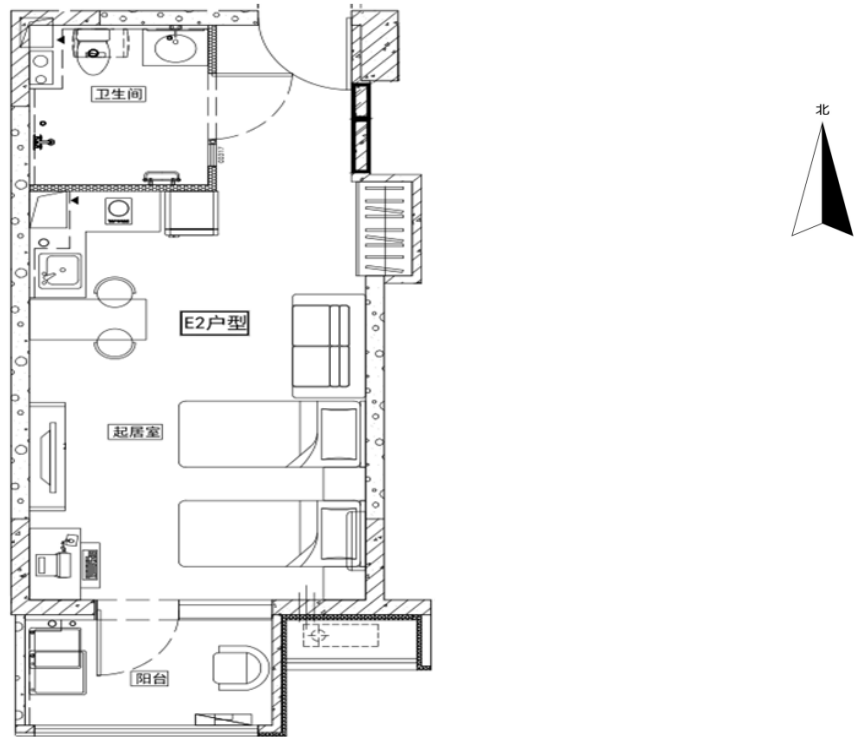

(户型图)

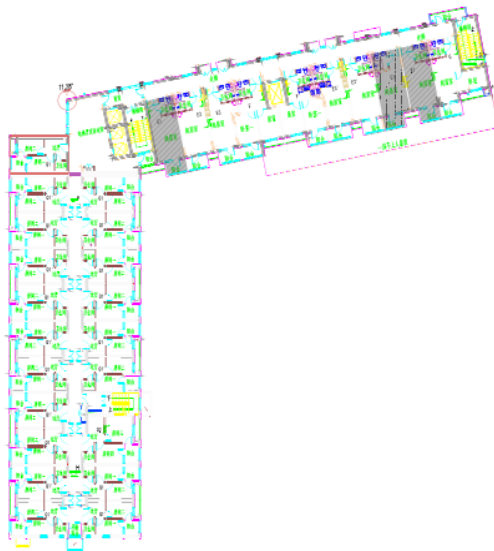

(E2 户型平面布局图)

户型	居室	套型	朝向	有无燃气	建筑面积 (m <sup>2</sup> )	房屋租金 (元/月)
E2	零居	小套型	南	无燃气	50.23	2411.04

# 燕保·汇鸿家园项目户型图

## 小套型 E2 反户型

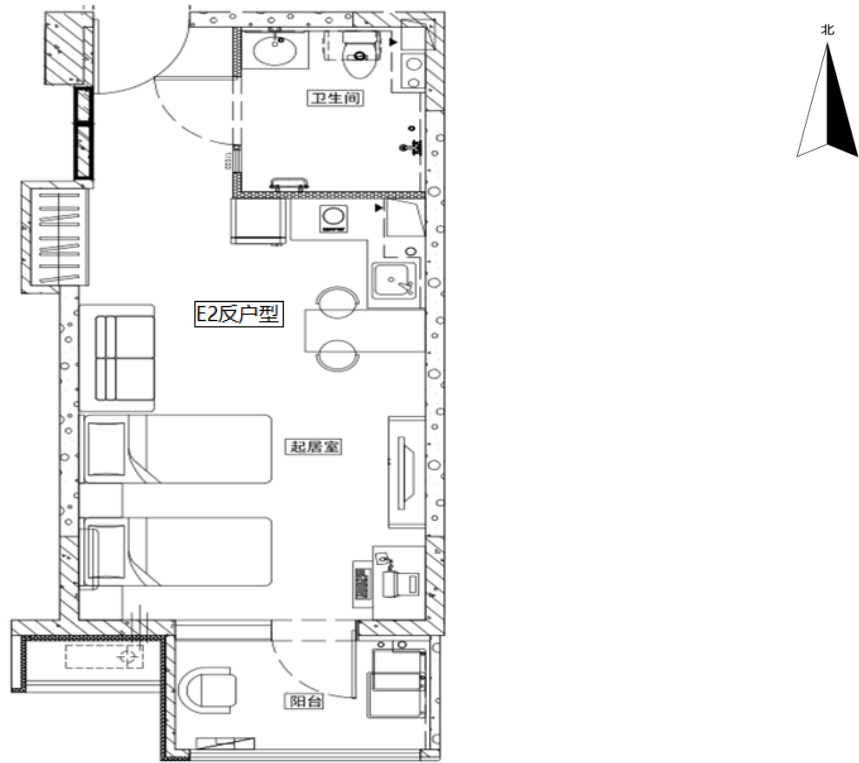

(户型图)

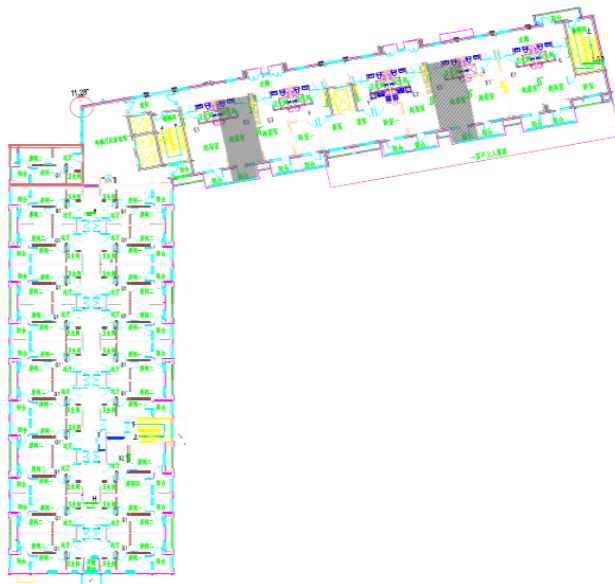

(E2 反户型平面布局图)

户型	居室	套型	朝向	有无燃气	建筑面积 (m <sup>2</sup> )	房屋租金 (元/月)
E2 反	零居	小套型	南	无燃气	50.23	2411.04

# 燕保·汇鸿家园项目户型图

## 小套型 E3 户型

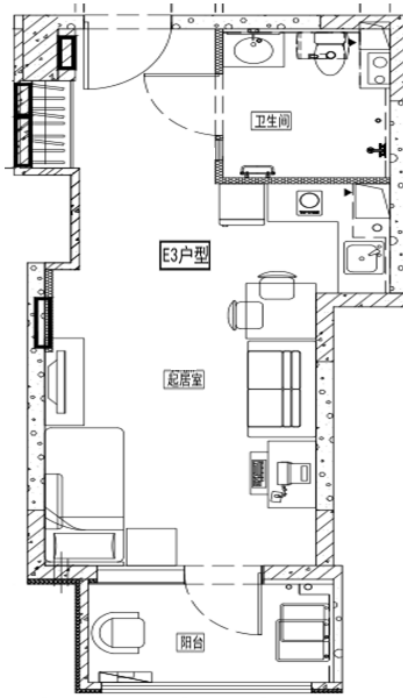

(户型图)

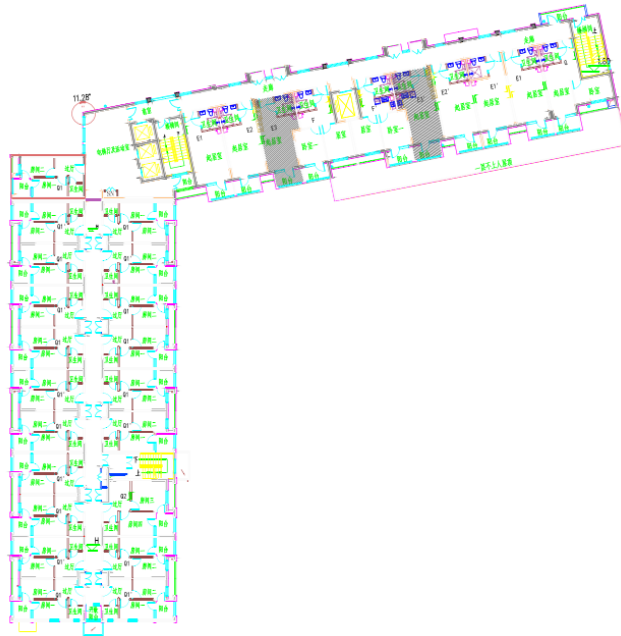

(E3 户型平面布局图)

户型	居室	套型	朝向	有无燃气	建筑面积 (m <sup>2</sup> )	房屋租金 (元/月)
E3	零居	小套型	南	无燃气	47.21	2266.08

# 燕保·汇鸿家园项目户型图

## 小套型 Q1 户型

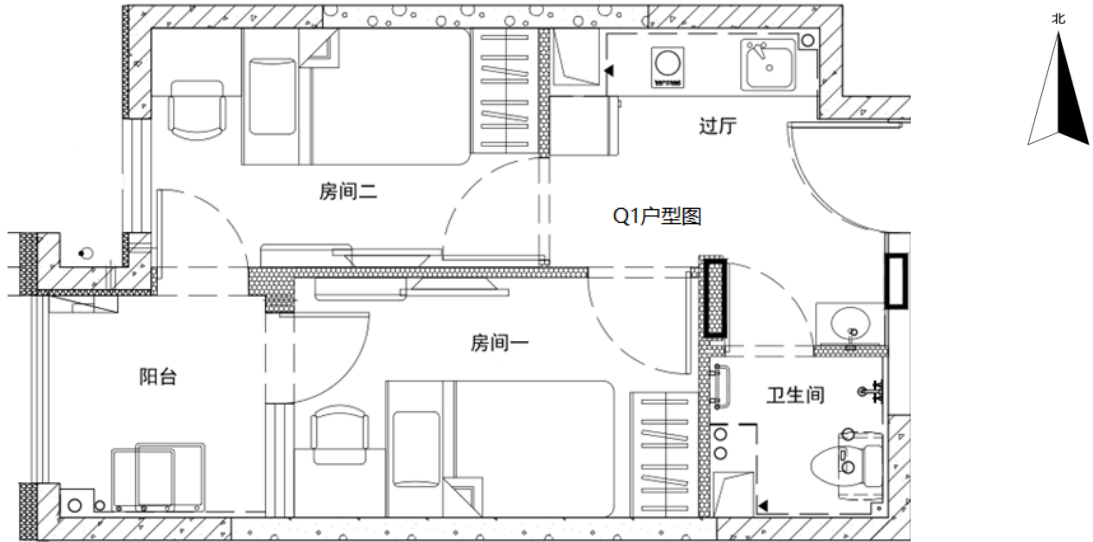

(户型图)

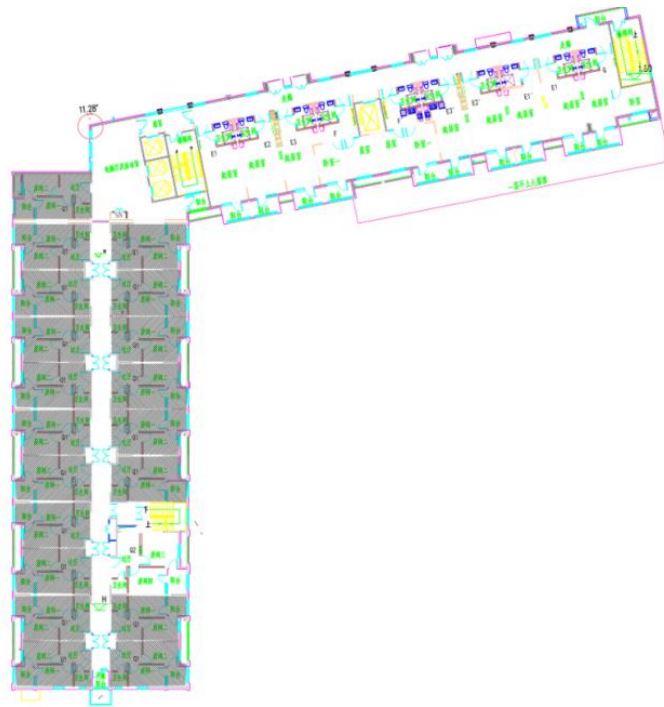

(Q1 户型平面布局图)

户型	居室	套型	朝向	有无燃气	建筑面积 (m <sup>2</sup> )	房屋租金 (元/月)
Q1	两居	小套型	东/西	无燃气	43.7-43.78	2097.6-2101.44

# 燕保·汇鸿家园项目户型图

## 小套型 Q1 反户型

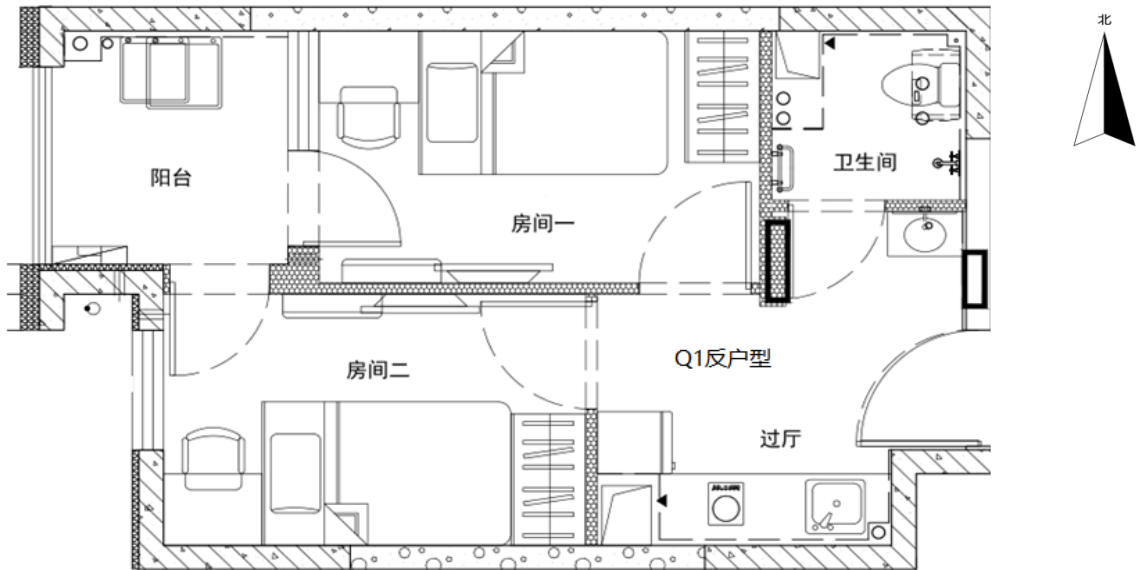

(户型图)

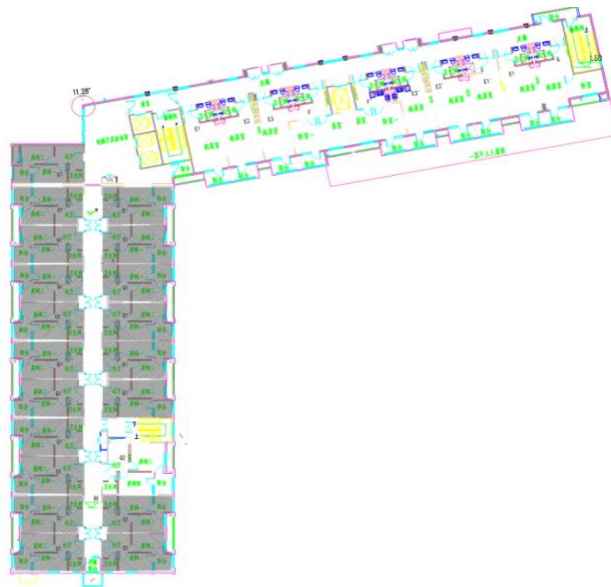

(Q1 反户型平面布局图)

户型	居室	套型	朝向	有无燃气	建筑面积 (m <sup>2</sup> )	房屋租金 (元/月)
Q1 反	两居	小套型	东/西	无燃气	43.35-44.52	2080.8-2136.96

# 燕保·双桥家园项目户型图

## 大套型



户型编号: A  
 朝向: 南北  
 租金标准: 42 元/m<sup>2</sup>. 月

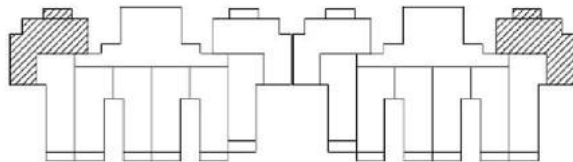

户型	居室	套型	朝向	面积	租金
A	二居室	大套型	南北	60.4	2536.8

# 大套型

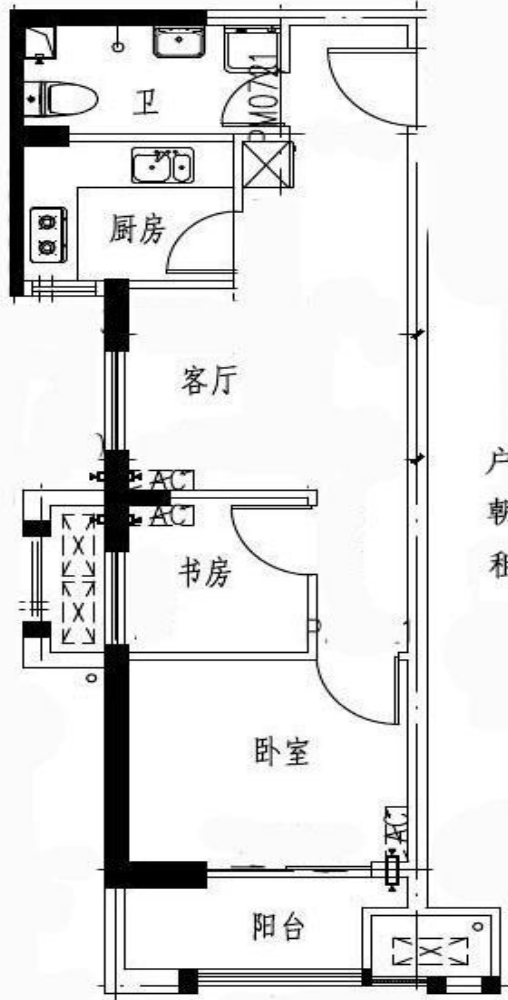

户型编号: F  
 朝向: 西南  
 租金标准: 42 元/m<sup>2</sup> · 月

户型	居室	套型	朝向	面积	租金
F	二居室	大套型	西南	57.03-59.54	2395.26-2500.68

## 大套型

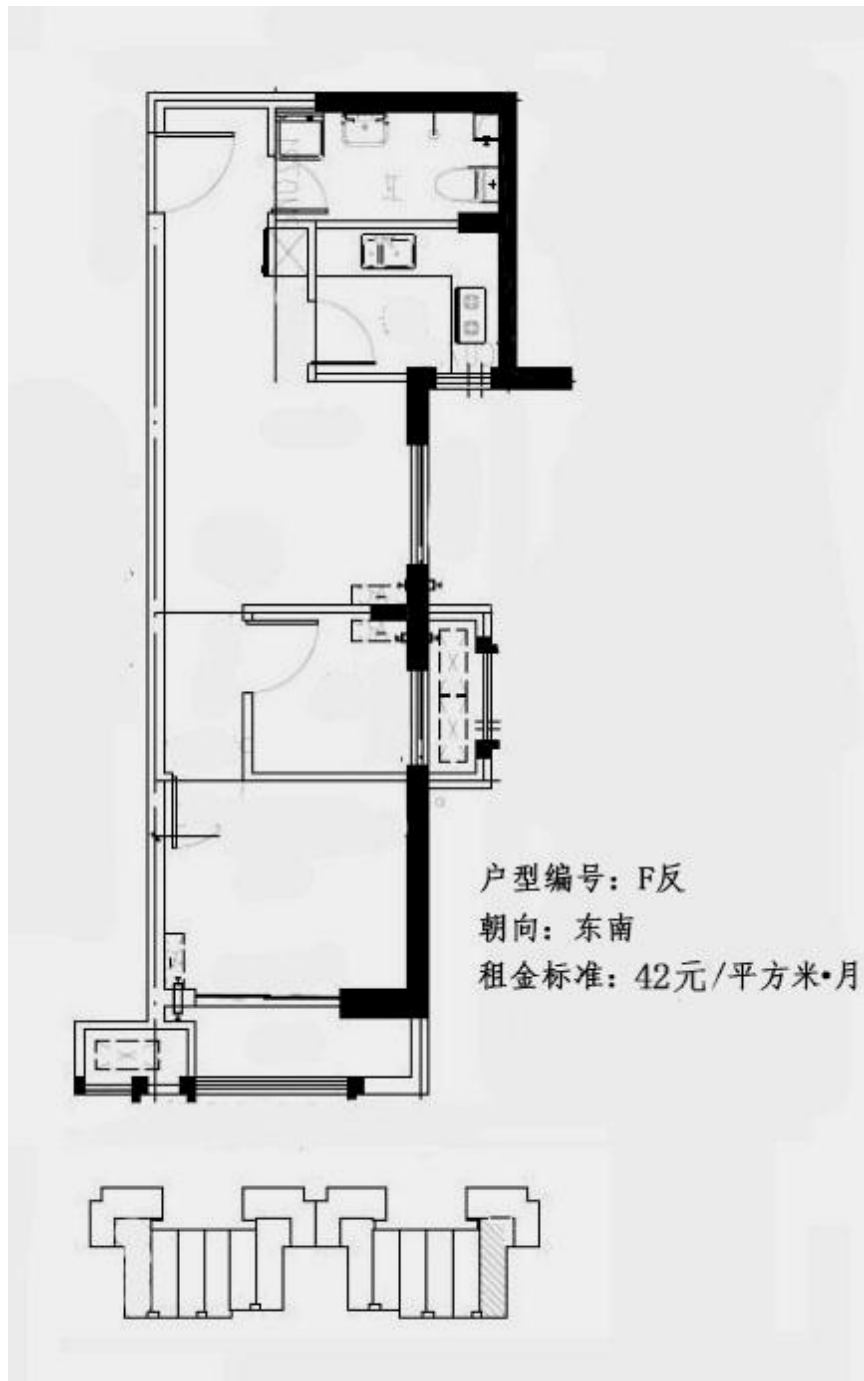

户型	居室	套型	朝向	面积	租金
F反	二居室	大套型	东南	57.03-59.54	2395.26-2500.68

## 中套型

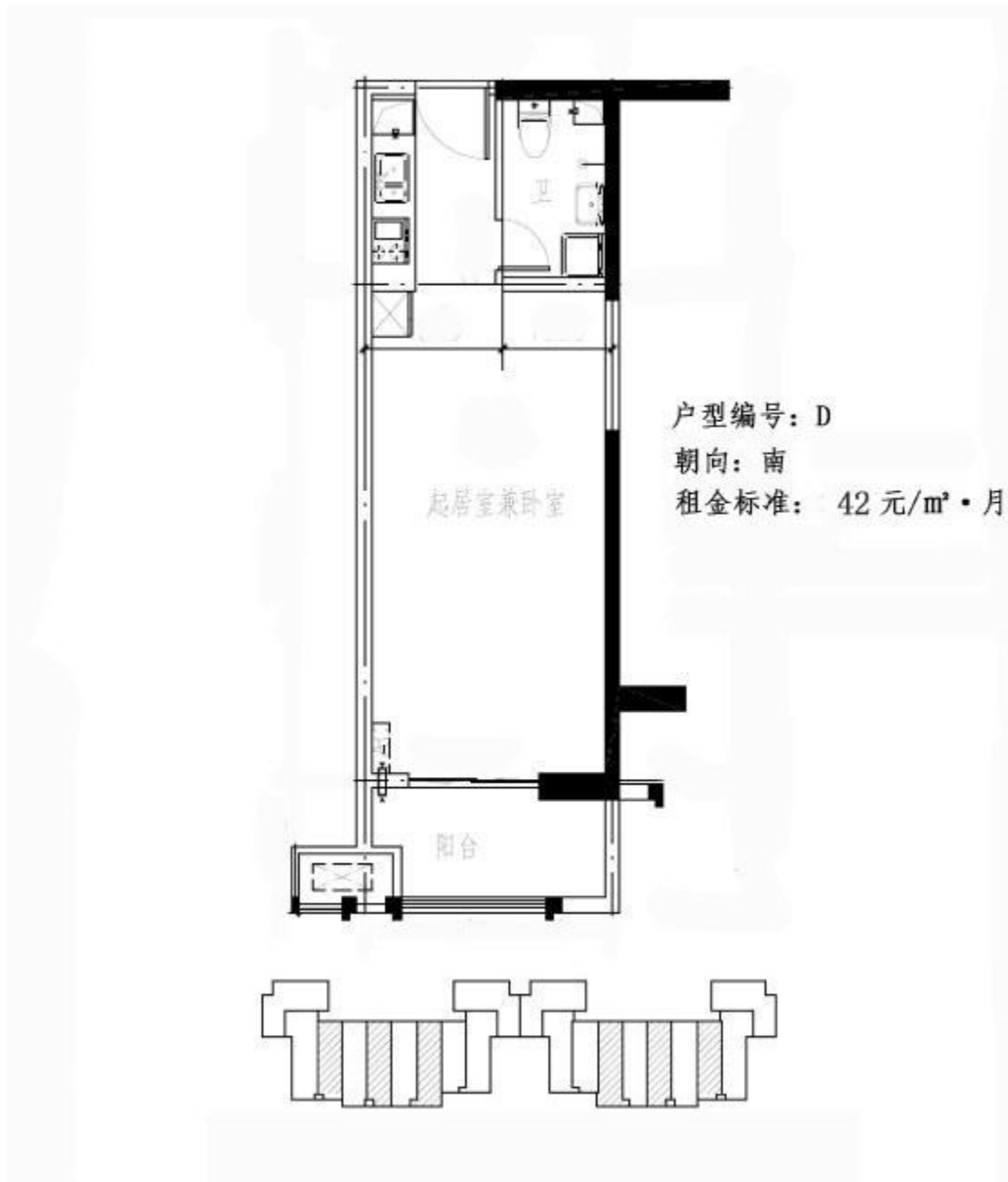

户型	居室	套型	朝向	面积	租金
D	零居室	中套型(无燃气)	南	46.47-51.57	1951.74 -2165.94

# 中套型

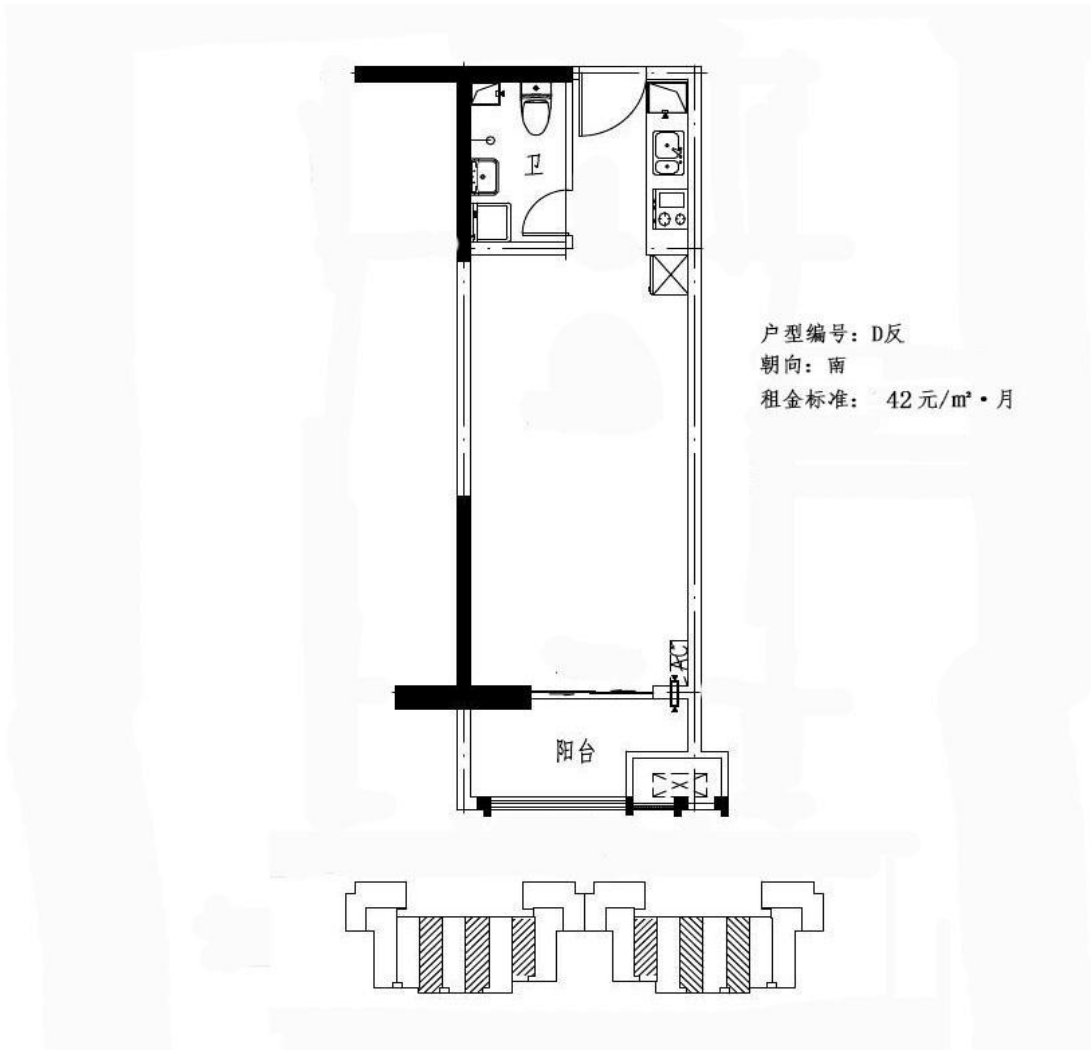

户型	居室	套型	朝向	面积	租金
D反	零居室	中套型(无燃气)	南	46.87-50.51	1968.54-2121.42

## 中套型

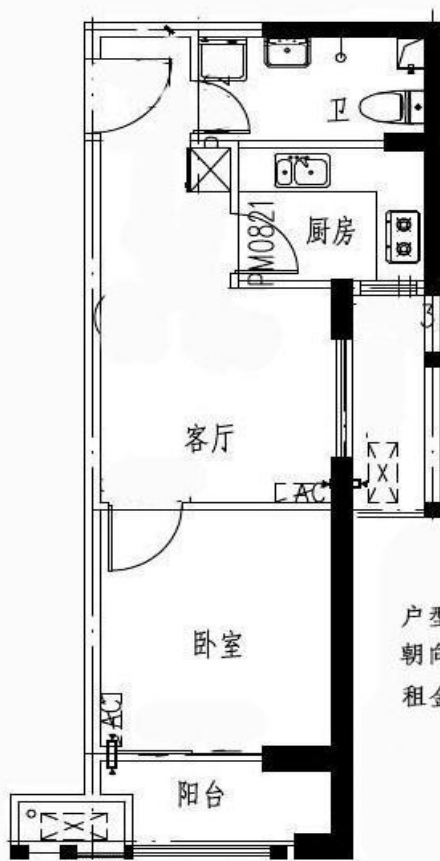

户型编号: E  
 朝向: 东南  
 租金标准: 42元/m<sup>2</sup>·月

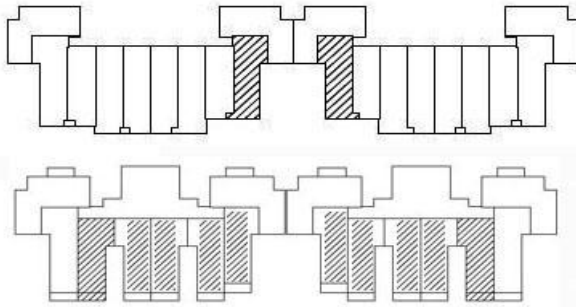

户型	居室	套型	朝向	面积	租金
E	一居室	中套型	东南	49.68-49.89	2086.56-2095.38

# 中套型

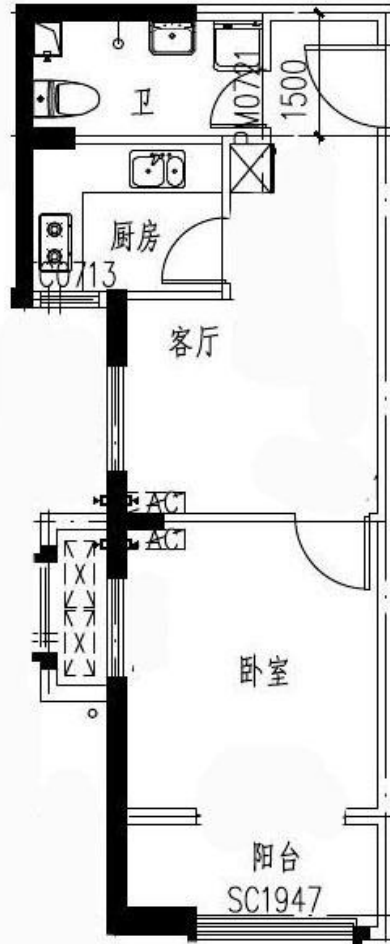

户型编号：E反

朝向：西南

租金标准：42元/平米·月

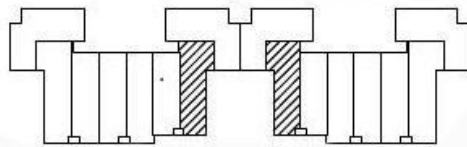

户型	居室	套型	朝向	面积	租金
E反	一居室	中套型	西南	49.19-52.22	2065.98-2193.24

## 小套型

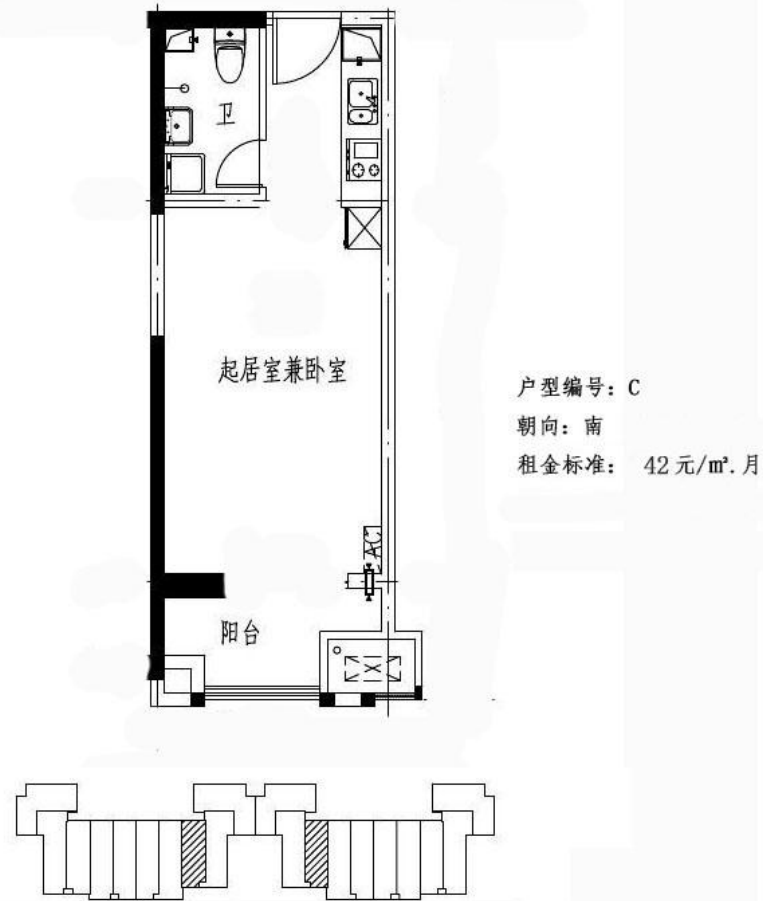

户型	居室	套型	朝向	面积	租金
C	零居室	小套型(无燃气)	南	41.97-42.92	1762.74-1802.64



# 小套型

## F 反户型



户型	居室	套型	朝向	面积	租金
F 反户型	零居室	小套型	南	43.43-43.61	2084.64-2093.28

# 大套型

C 反户型

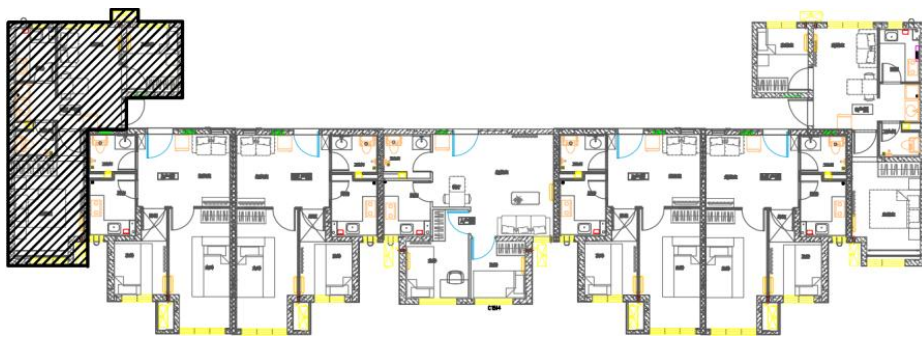
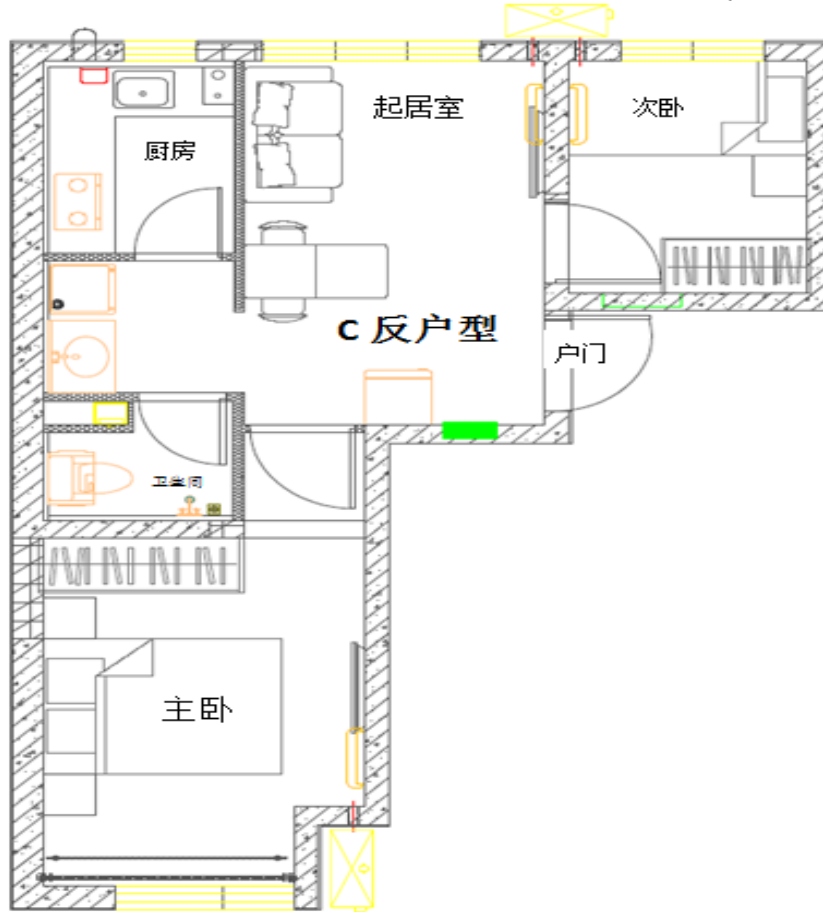

型	居室	套型	朝向	面积	租金
C 反户型	两居室	大套型	南北	56.13-56.44	2694.24-2709.12

大套型

A 户型

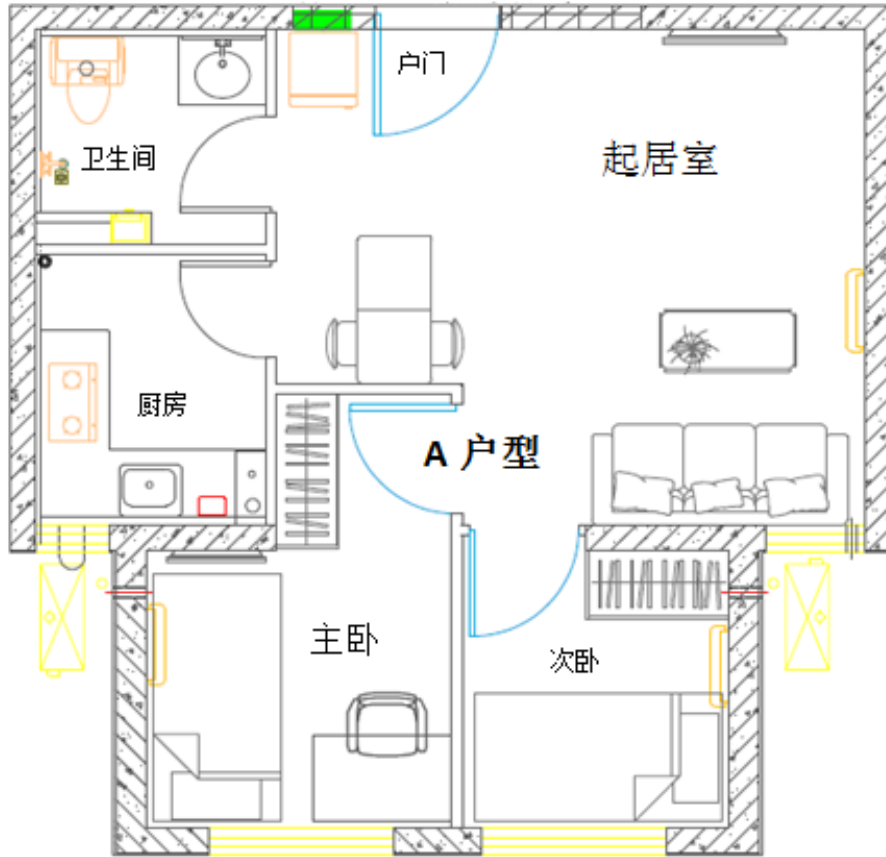
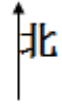

户型	居室	套型	朝向	面积	租金
A 户型	两居	大套型	南	58.64	2814.72

# 管庄北二里项目户型图

## 小套型

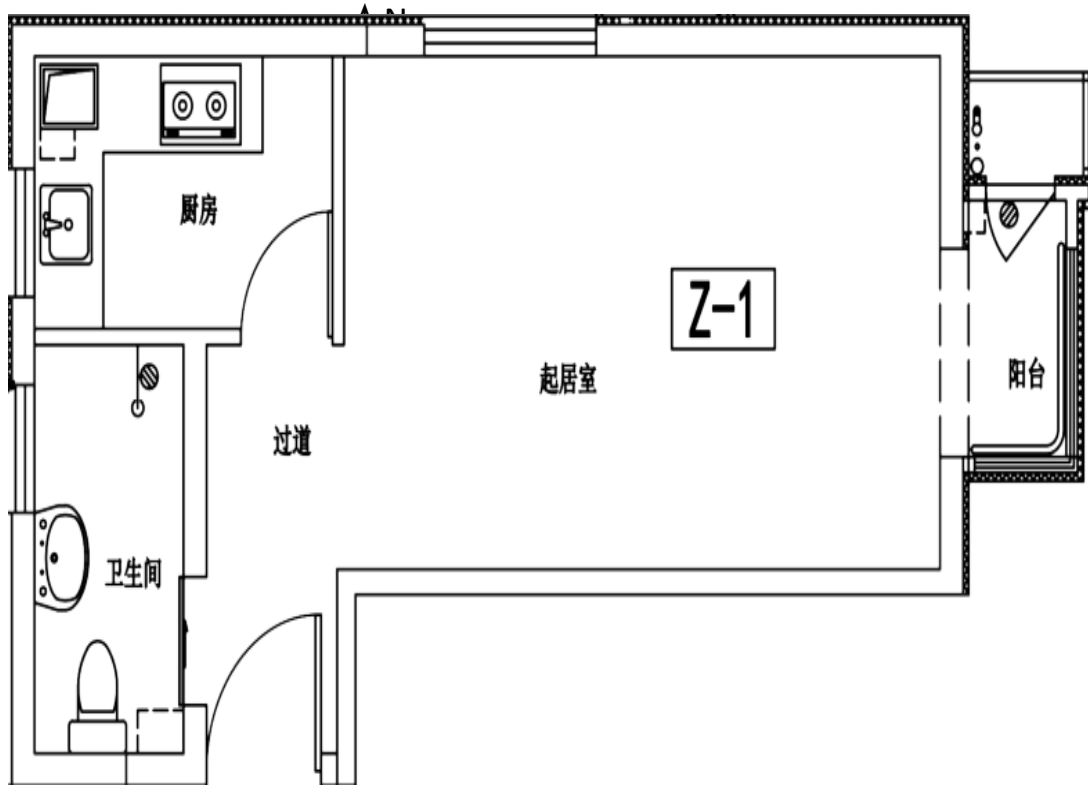

户型编号：Z-1

建筑面积：45.01 m<sup>2</sup>-45.92 m<sup>2</sup>

房屋朝向：东、北

房屋租金：2160.48 元/月-2204.16 元/月

## 小套型

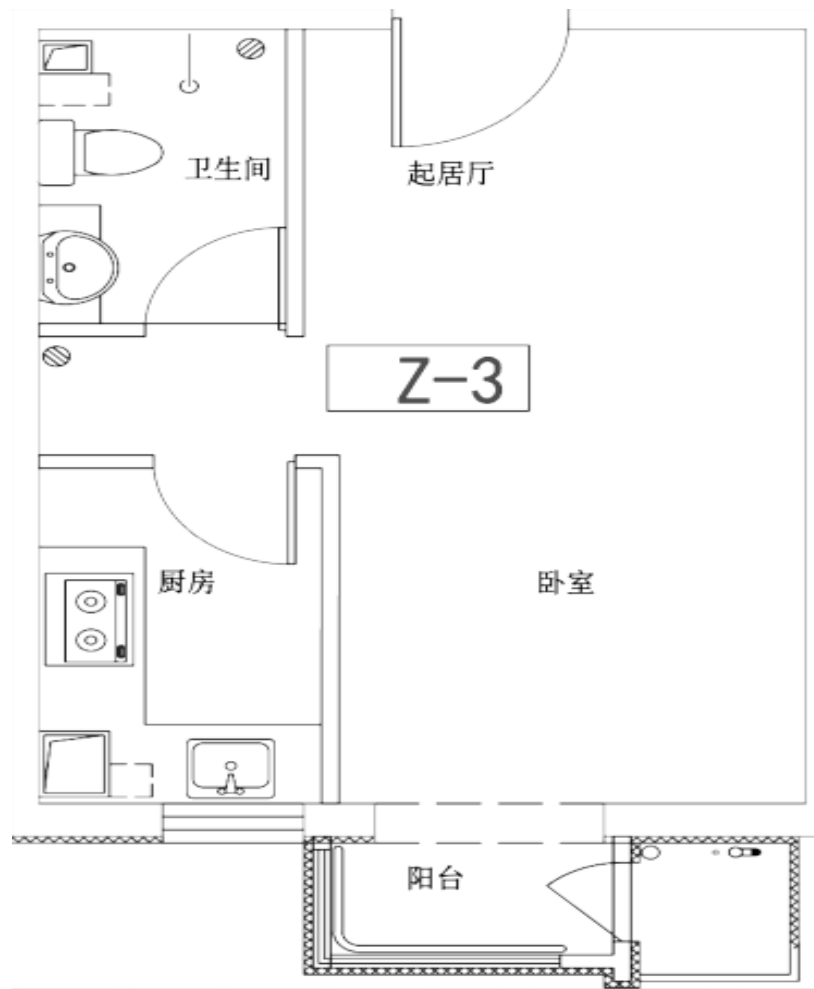

户型编号：Z-3

建筑面积：40.58 m<sup>2</sup>

房屋朝向：南

房屋租金：1947.84 元/月

## 大套型

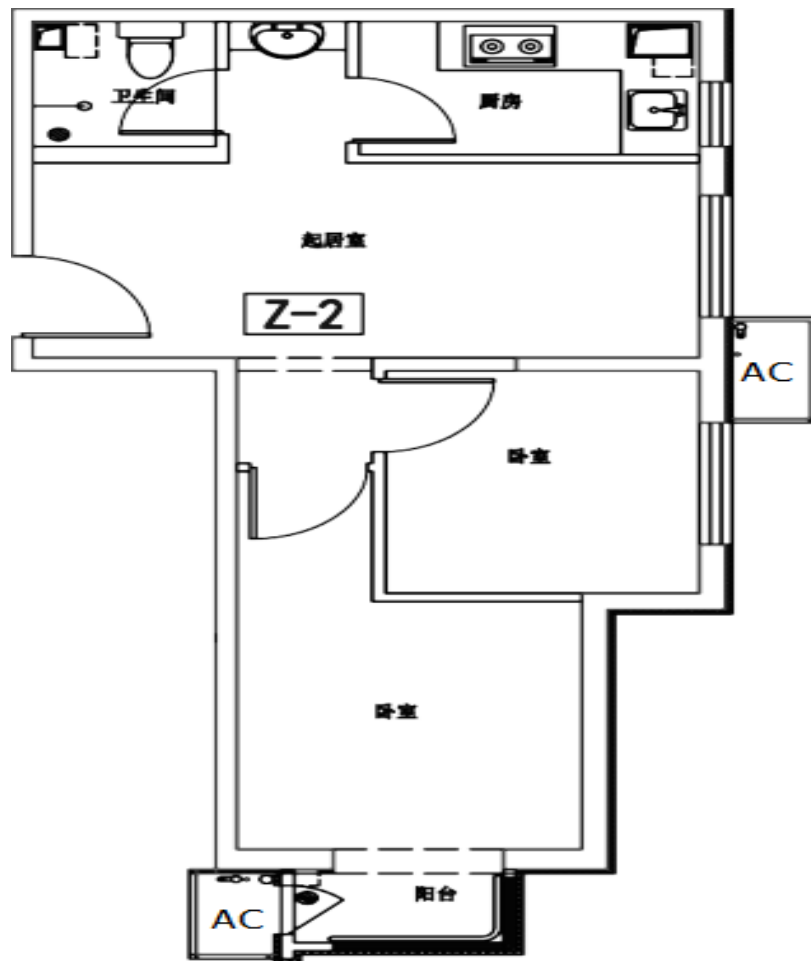

户型编号：Z-2

建筑面积：62.07 m<sup>2</sup>

房屋朝向：东、南

房屋租金：2979.36 元/月

## 大套型

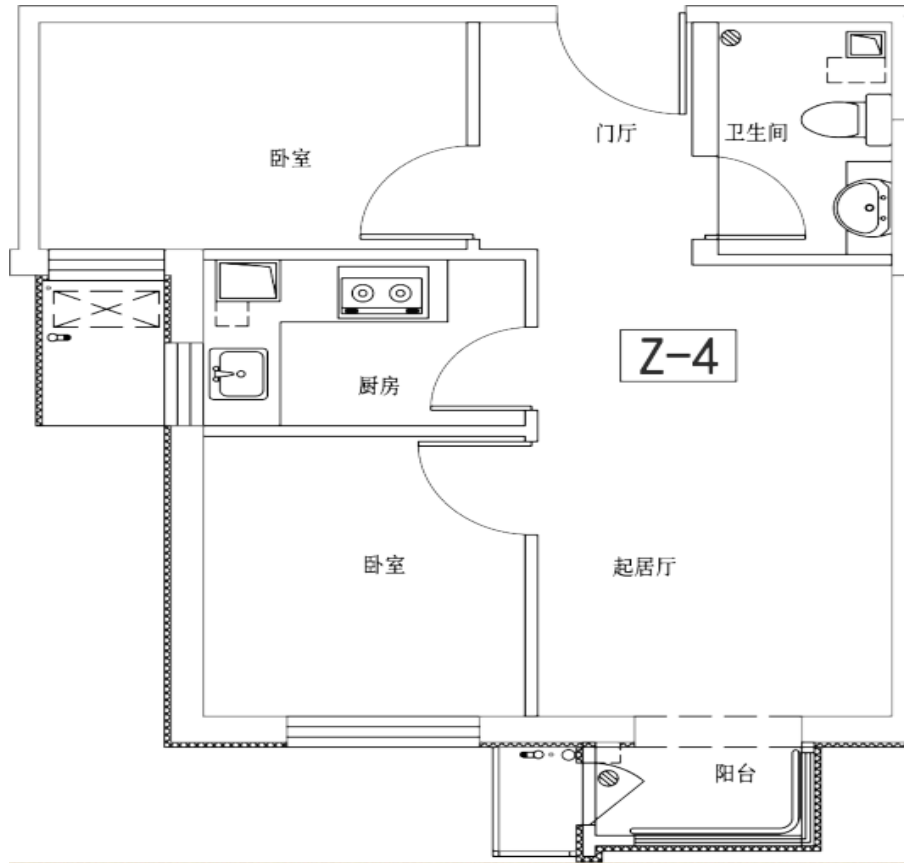

户型编号：Z-4

建筑面积：59.87 m<sup>2</sup>-60.35 m<sup>2</sup>

房屋朝向：南

房屋租金：2873.76 元/月-2896.80 元/月

## 大套型

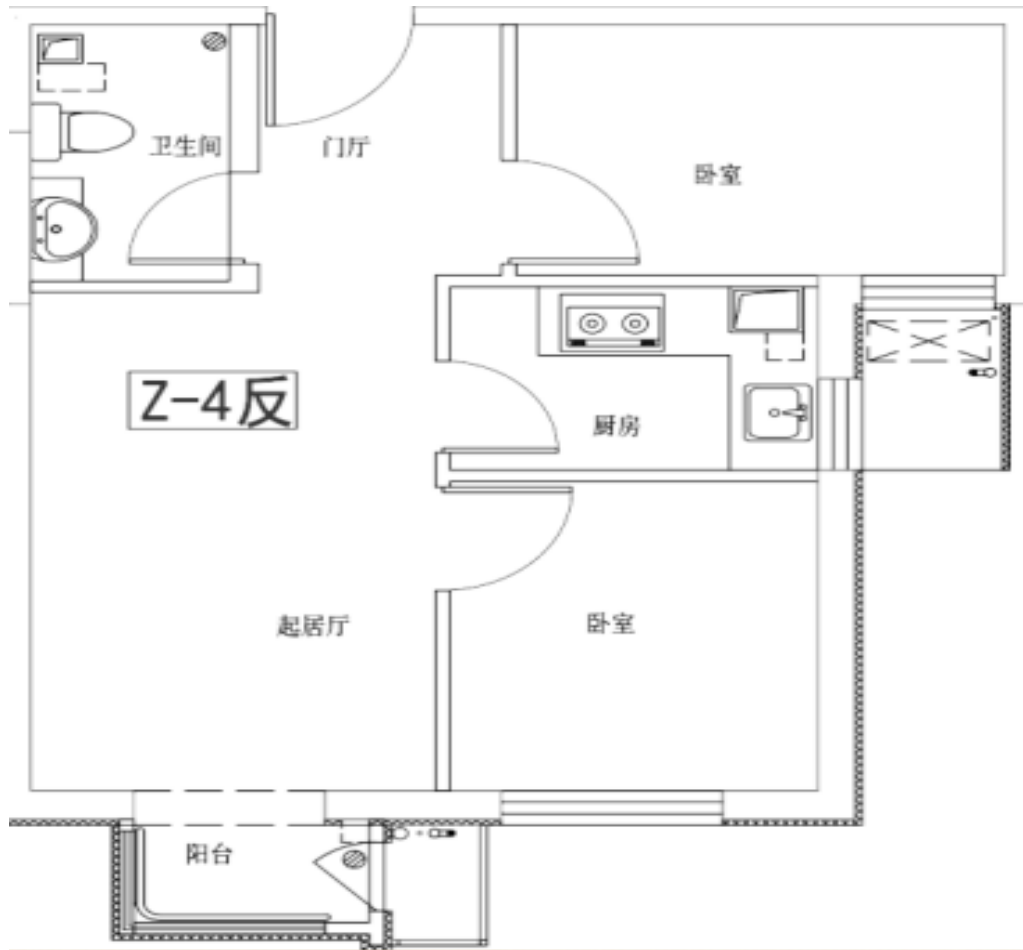

户型编号：Z-4反

建筑面积：59.94 m<sup>2</sup>

房屋朝向：南

房屋租金：2877.12 元/月

# 熙悦尚郡家园项目户型图

## 小套型-A1

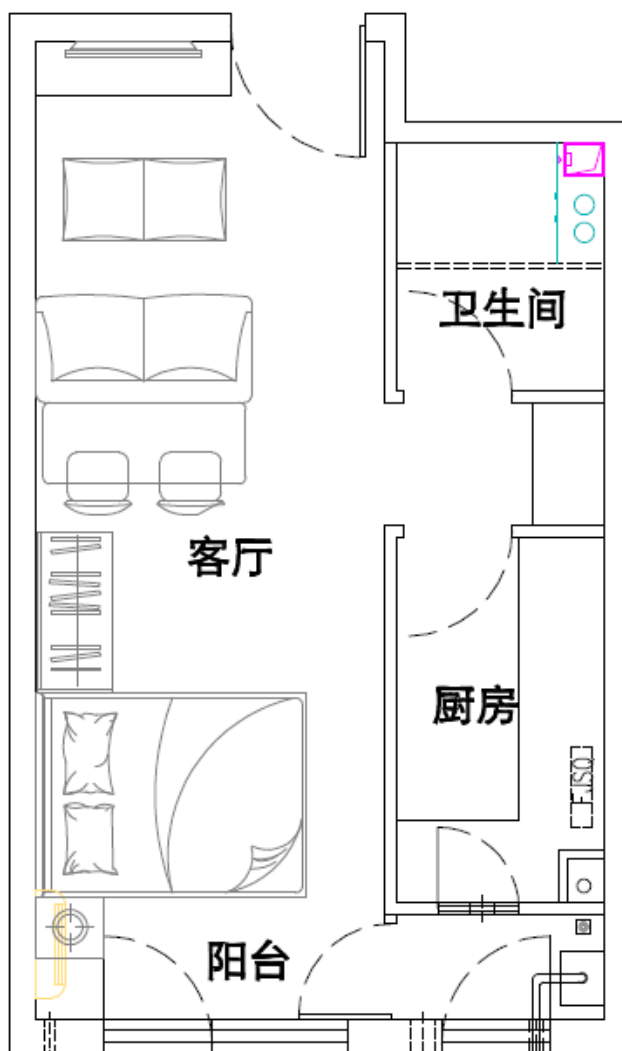

户型编码：A1

居室：零居室

建筑面积：43.36-43.58 m<sup>2</sup>

房屋朝向：南

房屋租金：2818.40-2832.70 元/月

# 熙悦尚郡家园项目户型图

## 小套型-A1 反

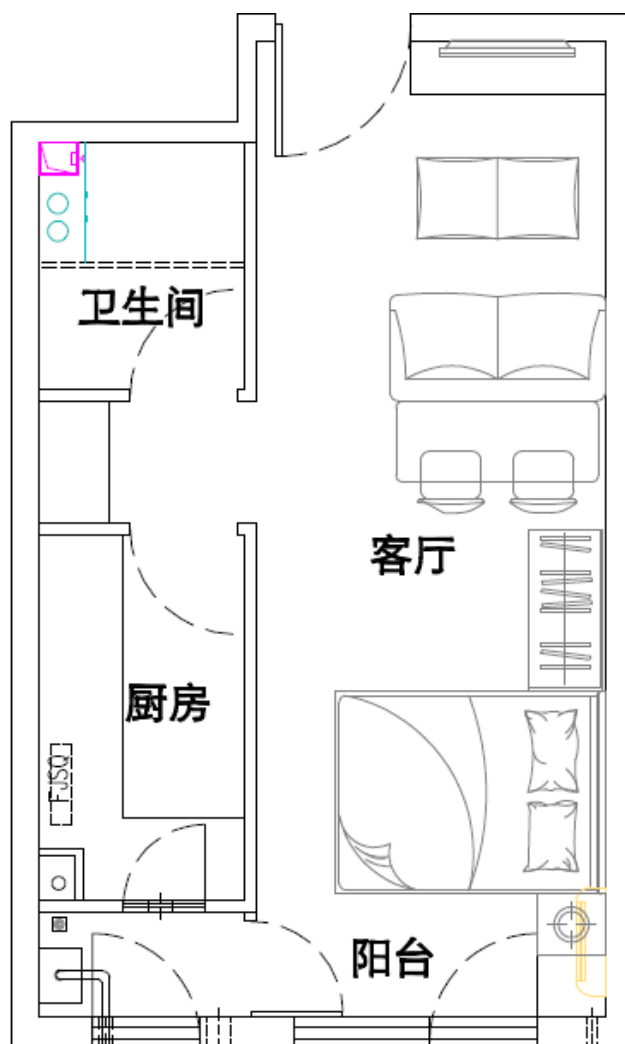

户型编码：A1 反

居室：零居室

建筑面积：43.38-43.59 m<sup>2</sup>

房屋朝向：南

房屋租金：2819.70-2833.35 元/月

# 燕保·百湾家园项目户型图

## 小套型

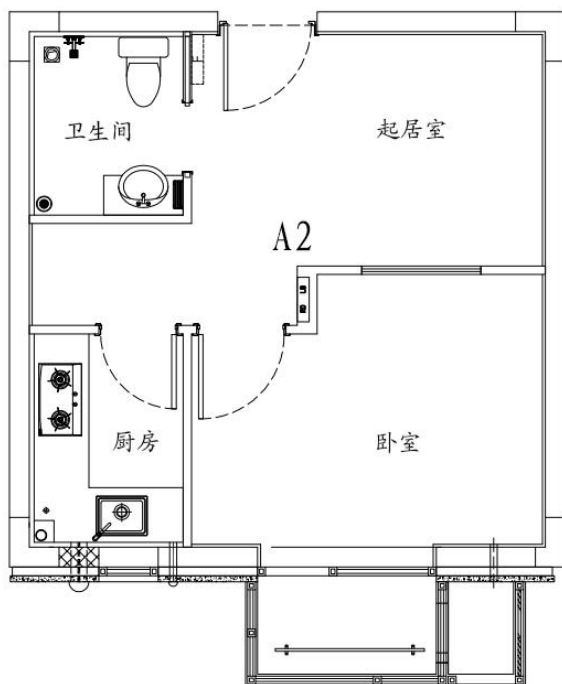

户型编号: A2

建筑面积: 43.79-44.92 m<sup>2</sup>

房屋朝向: 东、西

房屋租金: 3065.3-3144.4 元/月

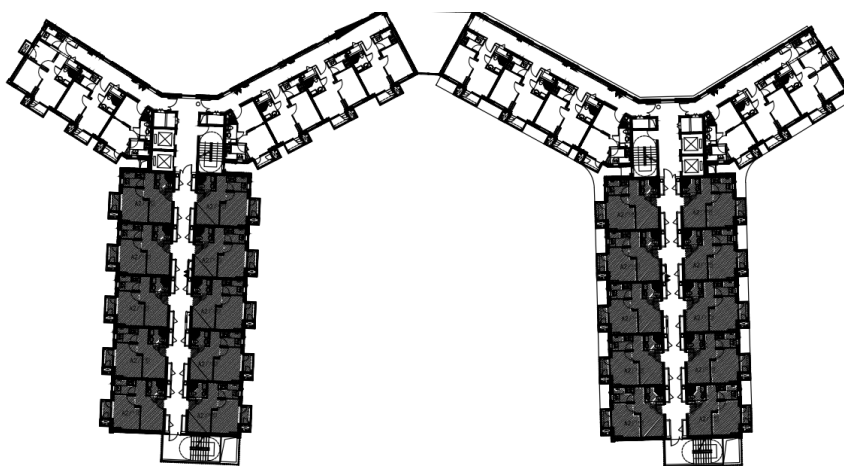

(2#、11#、12#楼 A2 户型分布图)

## 小套型

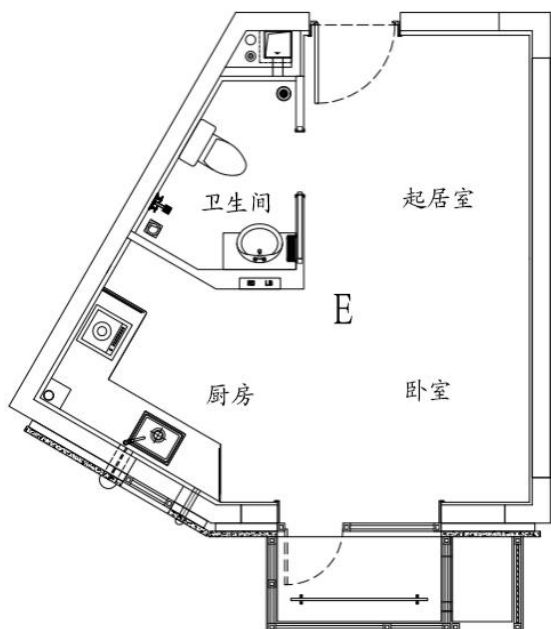

户型编号：E

建筑面积：36.80-37.33 m<sup>2</sup>

房屋朝向：东南、西南

房屋租金：2576.00-2613.1 元/月

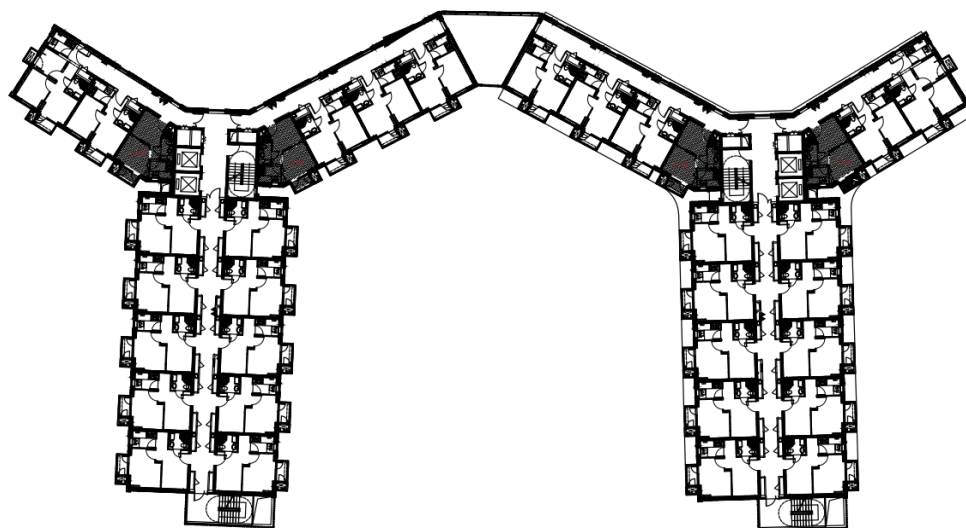

(2#、11#、12#楼 E 户型分布图)

## 小套型

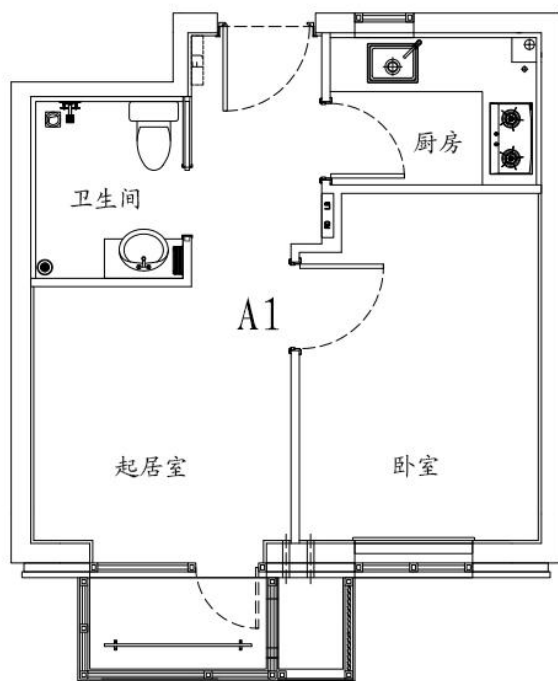

户型编号: A1

建筑面积: 42.27-43.41 m<sup>2</sup>

房屋朝向: 东南、西南

房屋租金: 2958.9-3038.70 元/月

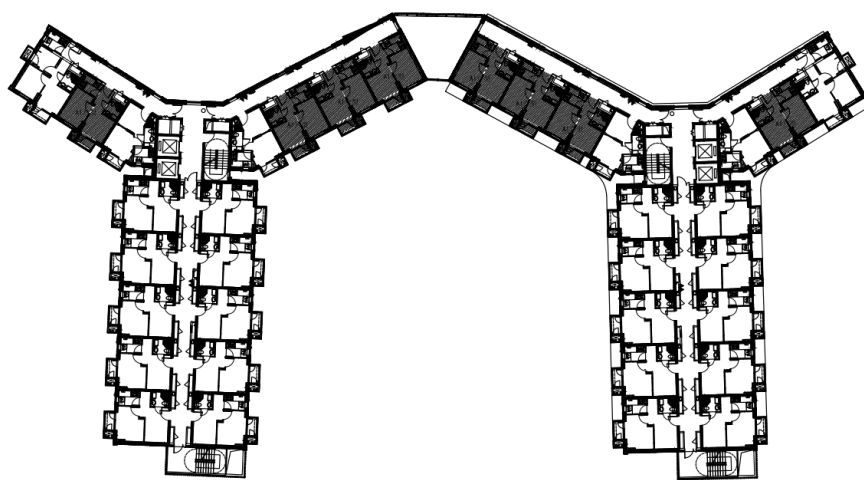

(2#、11#、12#楼 A1 户型分布图)

## 小套型

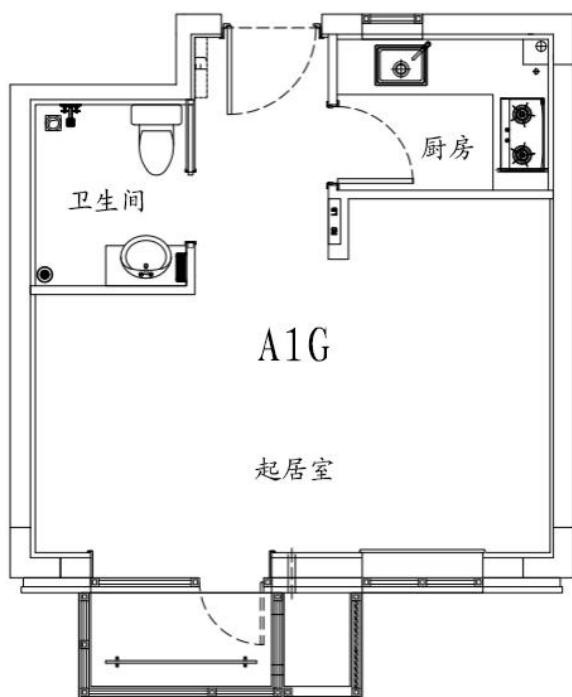

户型编号: A1G

建筑面积: 42.5 m<sup>2</sup>

房屋朝向: 东南、西南

房屋租金: 2975 元/月

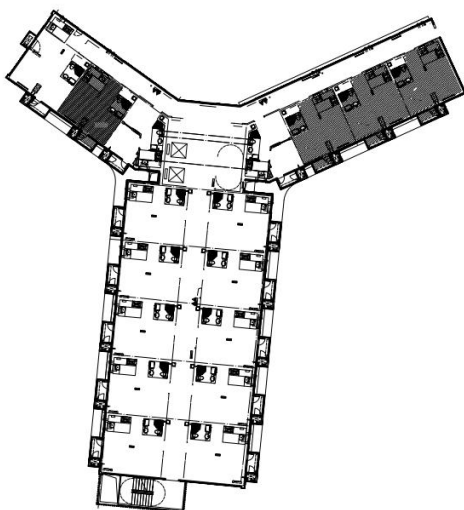

(12#楼 A1G 户型分布图)

## 中套型

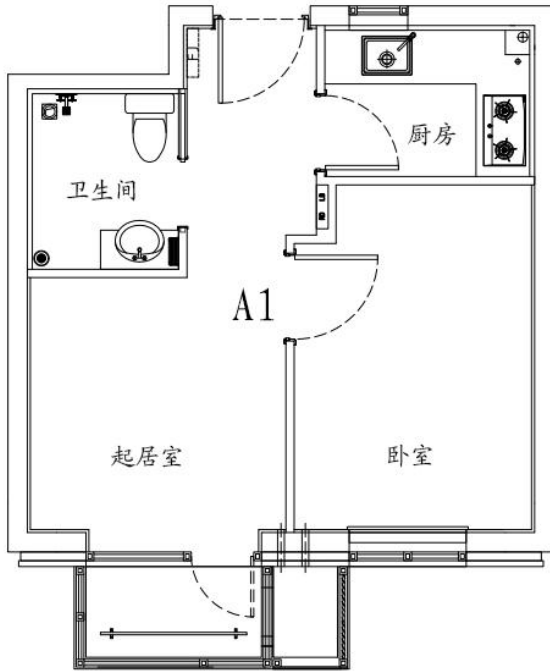

户型编号: A1

建筑面积: 46.73-47.4 m<sup>2</sup>

房屋朝向: 南、东南、西南

房屋租金: 3271.10-3318 元/月

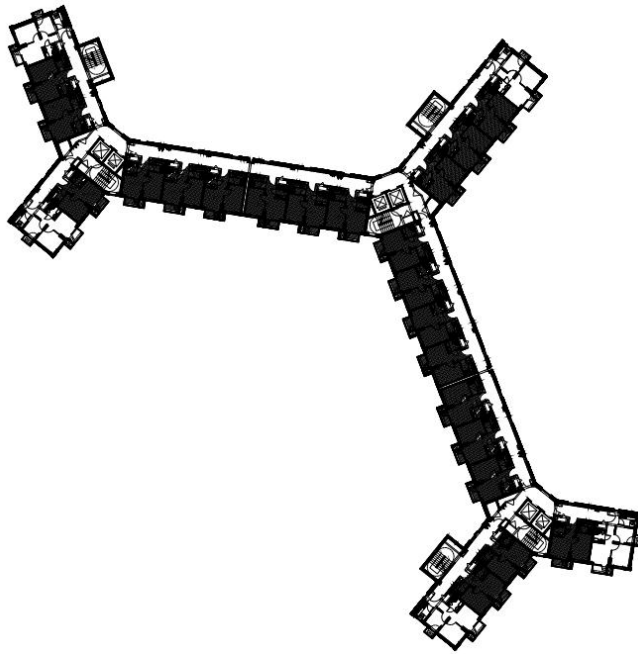

(1#、9#楼 A1 户型分布图)

# 怡景园项目户型图

## 小套型

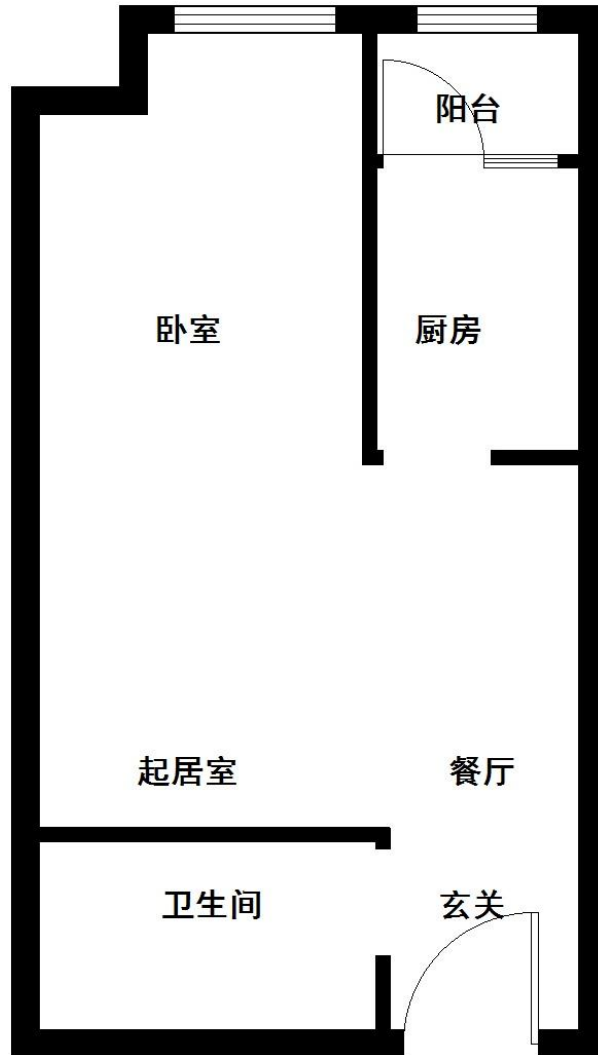

户型：A

建筑面积：40.47-41.43 m<sup>2</sup>

房屋朝向：东或西

房屋租金：1942.56-1988.64 元/月

## 小套型

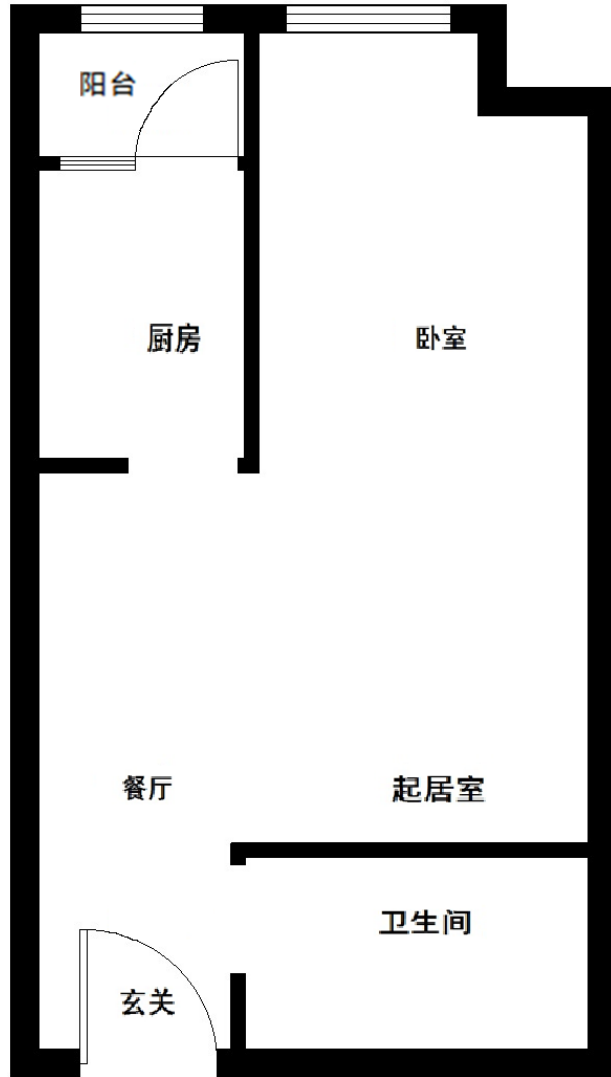
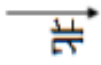

户型：A 反

建筑面积：40.62-41.43 m<sup>2</sup>

房屋朝向：西

房屋租金：1949.76-1988.64 元/月

## 小套型

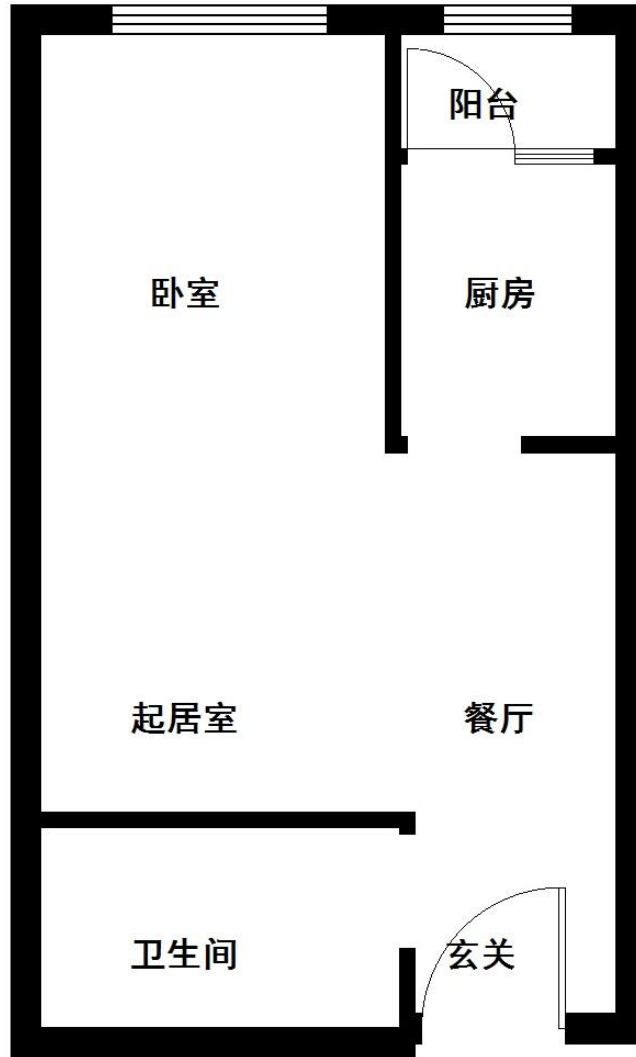

户型：A1

建筑面积：38.89-42.07 m<sup>2</sup>

房屋朝向：北或西

房屋租金：1866.72-2019.36 元/月

## 小套型

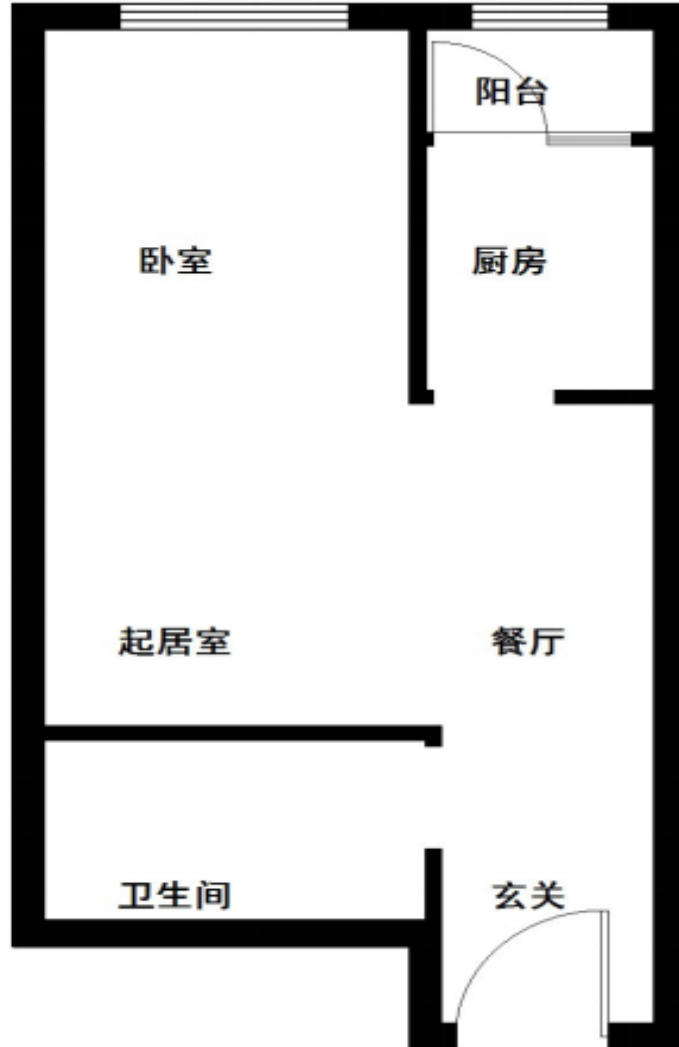

户型：A2

建筑面积：40.49 m<sup>2</sup>

房屋朝向：东

房屋租金：1943.52 元/月

## 中套型



户型：B

建筑面积：51.92-52.94 m<sup>2</sup>

房屋朝向：东或西或南

房屋租金：2492.16-2541.12 元/月

中套型

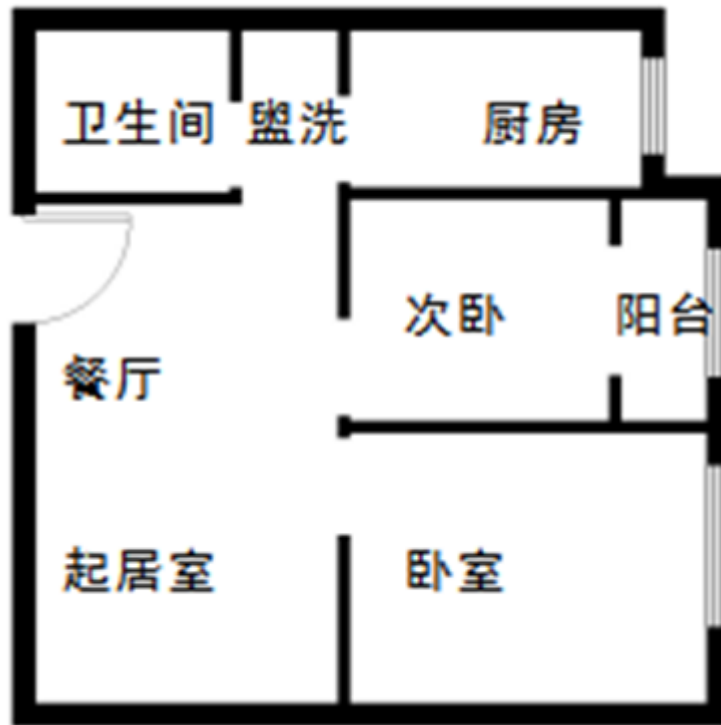

户型：B 反

建筑面积：52.91 m<sup>2</sup>

房屋朝向：南或西

房屋租金：2539.68 元/月

## 大套型

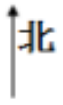

户型：C

建筑面积：61.94-61.95 m<sup>2</sup>

房屋朝向：西南

房屋租金：2973.12-2973.6 元/月

## 大套型

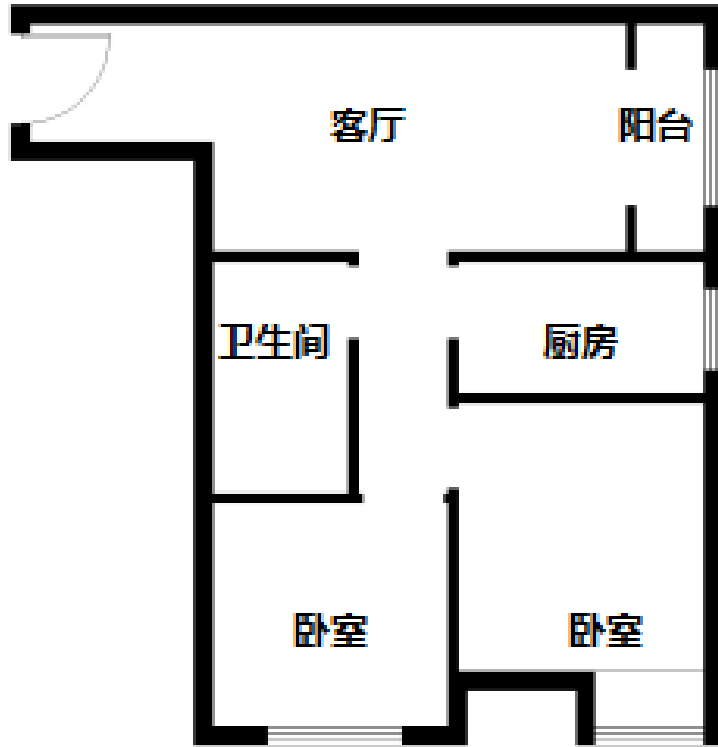
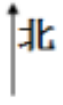

户型：C 反

建筑面积：61.94 m<sup>2</sup>

房屋朝向：东南

房屋租金：2973.12 元/月

## 大套型

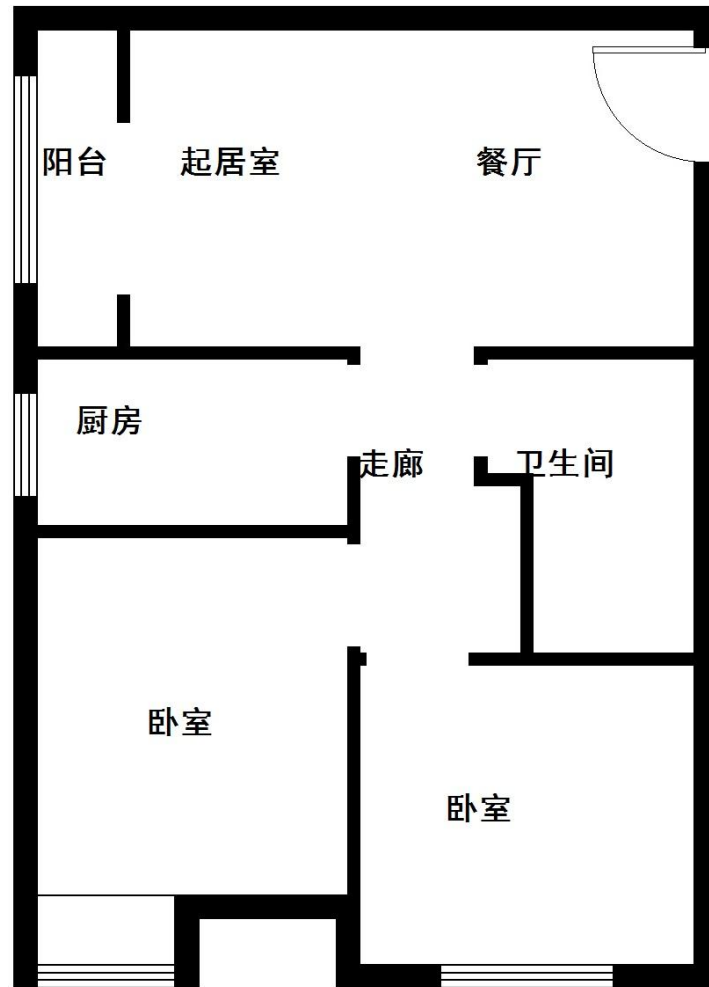
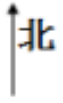

户型：C1

建筑面积：62.50 m<sup>2</sup>

房屋朝向：西南

房屋租金：3000 元/月

大套型

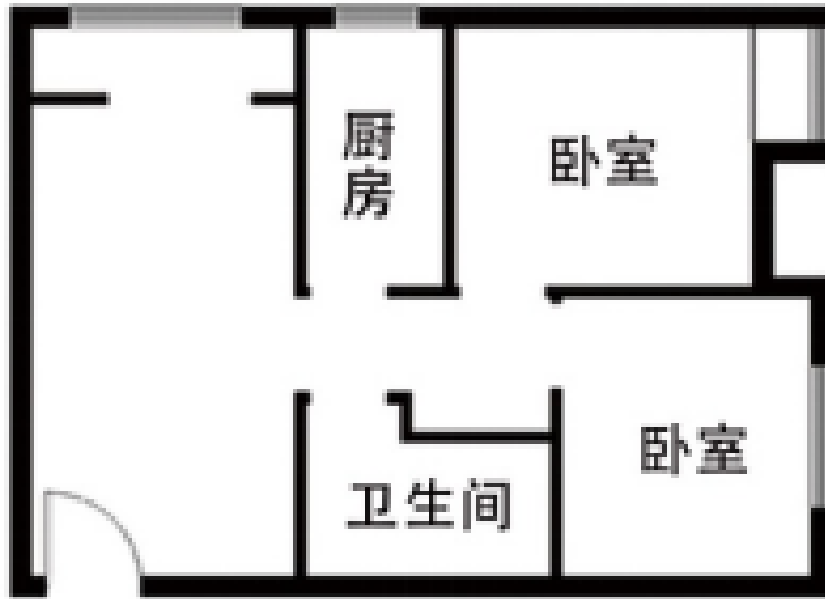

户型：C1 反

建筑面积：62.34 m<sup>2</sup>

房屋朝向：东南

房屋租金：2992.32 元/月

## 大套型

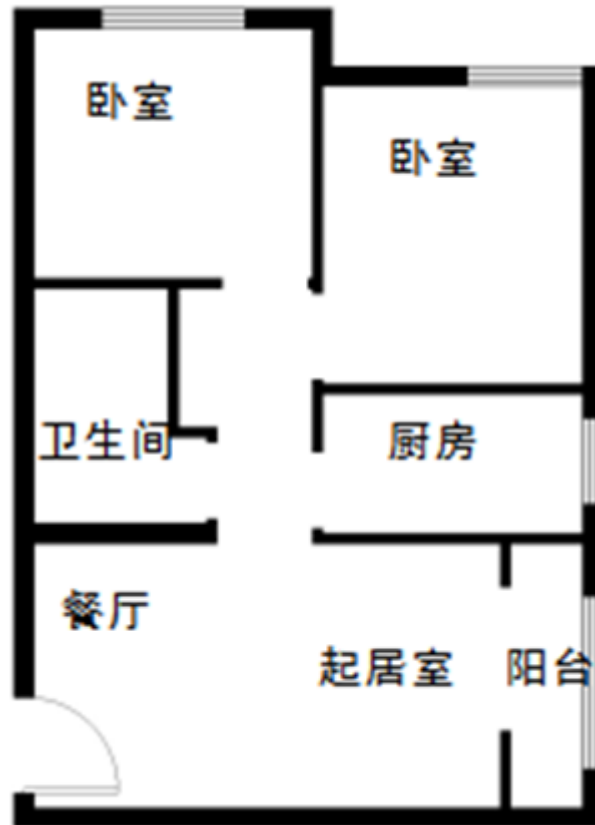
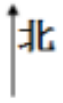

户型：C2

建筑面积：61.18 m<sup>2</sup>

房屋朝向：东北

房屋租金：2936.64 元/月

## 大套型



户型：C2 反

建筑面积：61.33 m<sup>2</sup>

房屋朝向：西北

房屋租金：2943.84 元/月

## 大套型

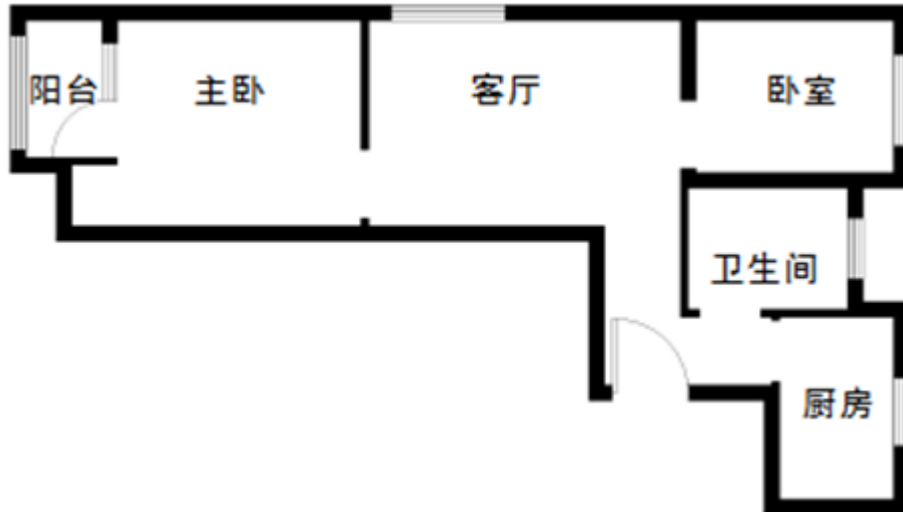
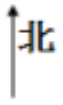

户型：D

建筑面积：58.02 m<sup>2</sup>

房屋朝向：东西+北

房屋租金：2784.96 元/月

## 大套型

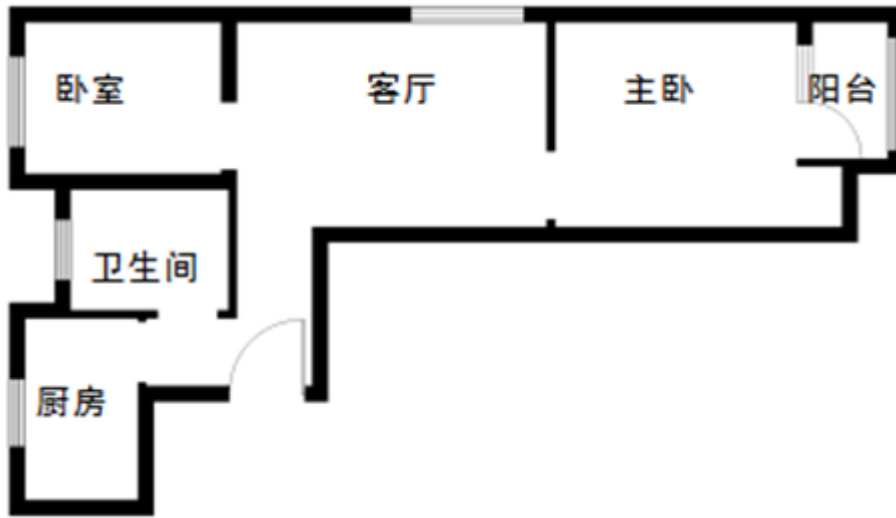
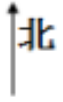

户型：D 反

建筑面积：58.02 m<sup>2</sup>

房屋朝向：东西+北

房屋租金：2784.96 元/月

# 燕保·北焦家园项目户型图

## 小套型

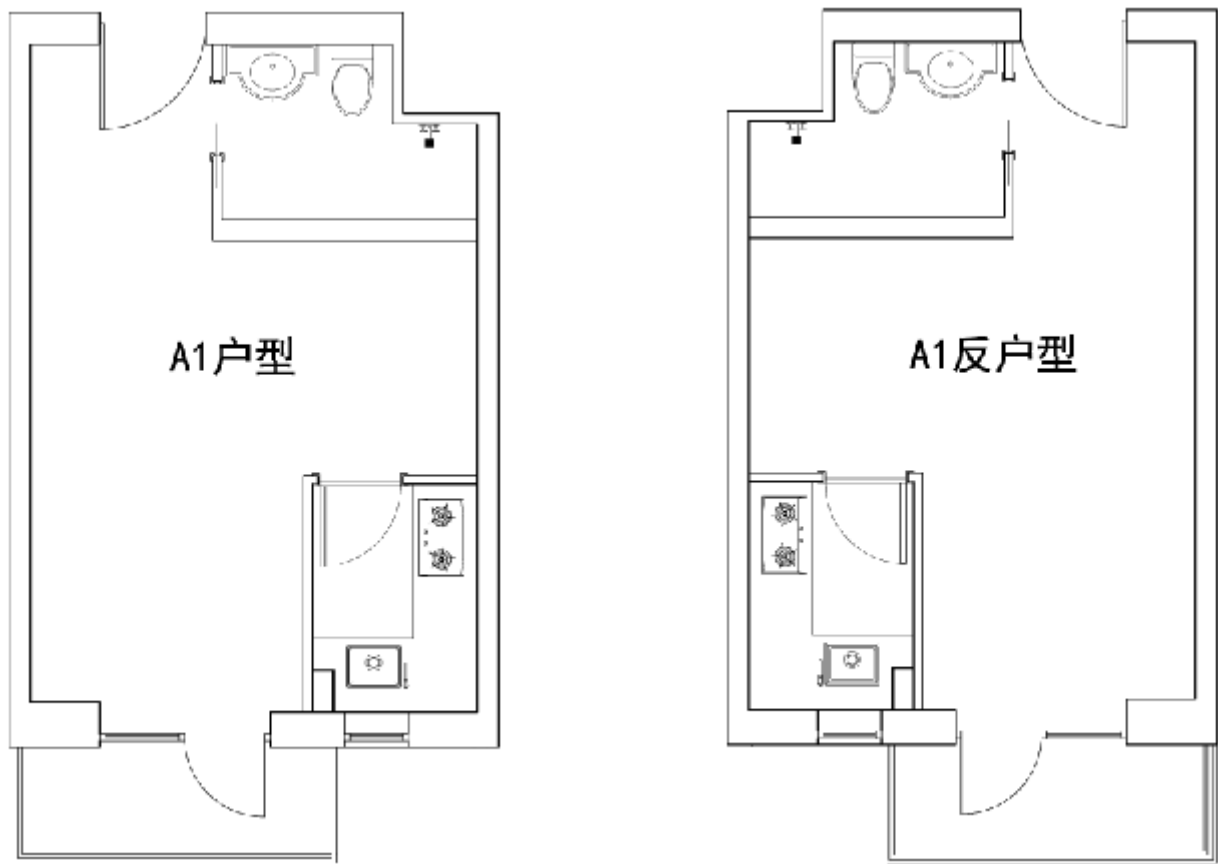

A1 及 A1 反户型（封闭式阳台）

户型编号：A1 及 A1 反户型（封闭式阳台）

居室：零居室

建筑面积：43.85-45.26 m<sup>2</sup>

房屋朝向：西南

房屋租金：2631-2715.6 元/月

(二区 1、5、四区 5 号楼标准层户型平面布局图)

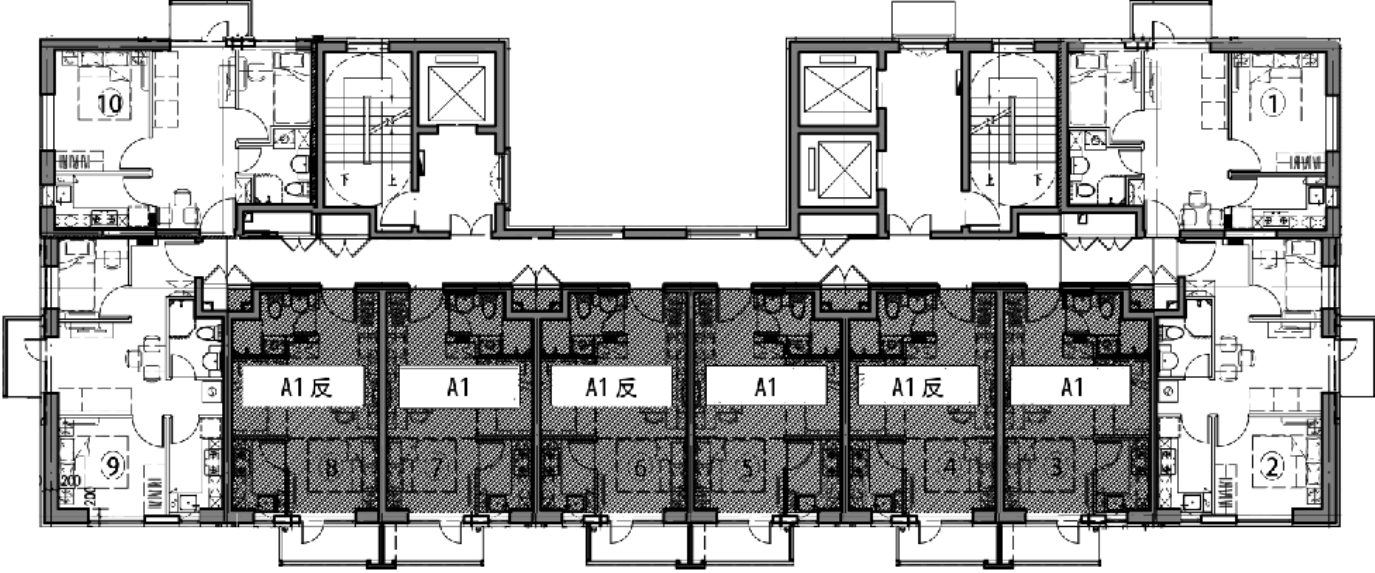

## 小套型

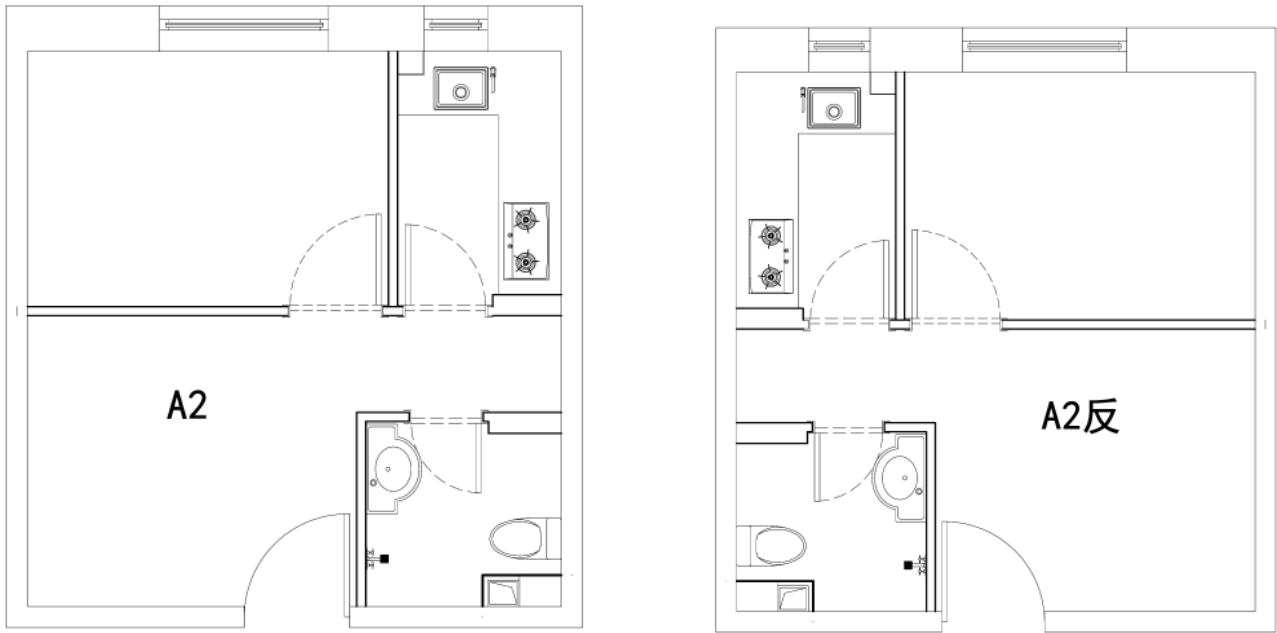

A2 及 A2 反户型

户型编号：A2 及 A2 反户型

居室：一居室

建筑面积：42.21-42.82 m<sup>2</sup>

房屋朝向：东北

房屋租金：2532.6-2569.2 元/月

(一区 2、3、5、7、8 号楼户型平面布局图)

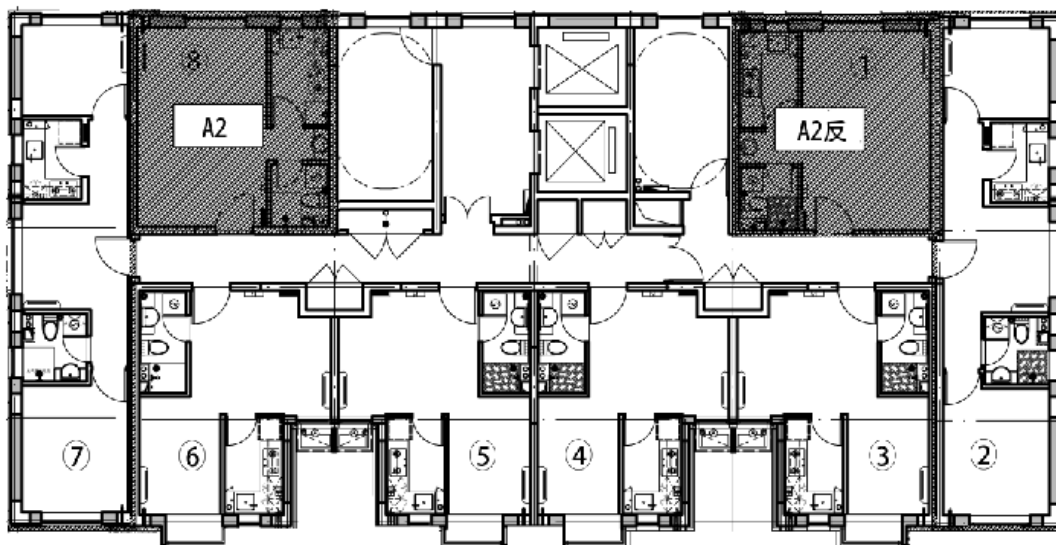

## 小套型

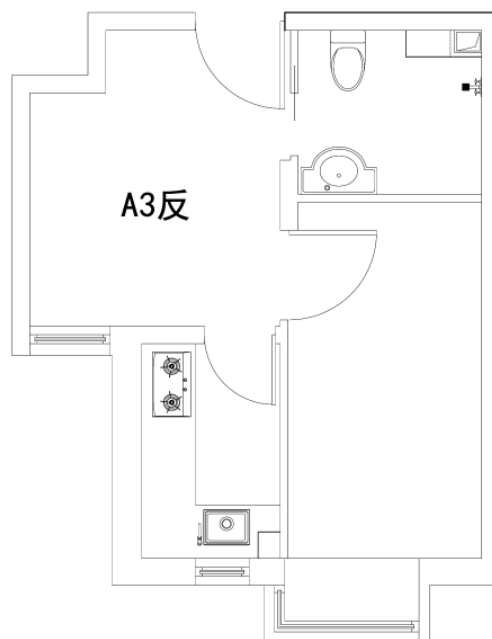
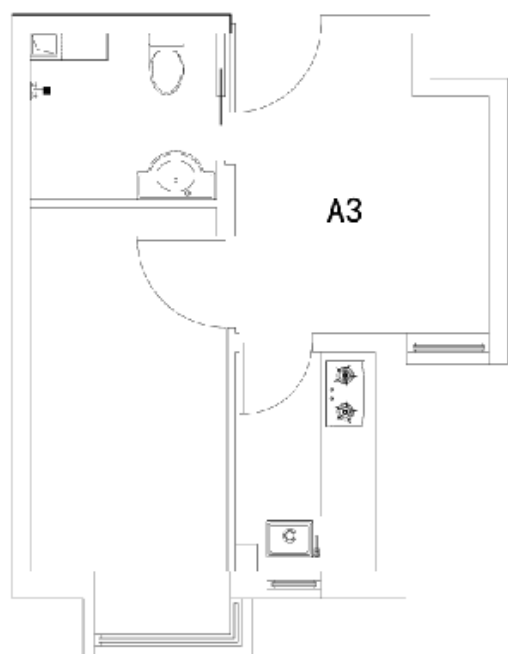

### A3 及 A3 反户型

户型编号：A3 及 A3 反户型

居室：一居室

建筑面积：41.64-42.2 m<sup>2</sup>

房屋朝向：西南

房屋租金：2498.4-2532 元/月

(一区 2、3、5、7、8 号楼户型平面布局图)

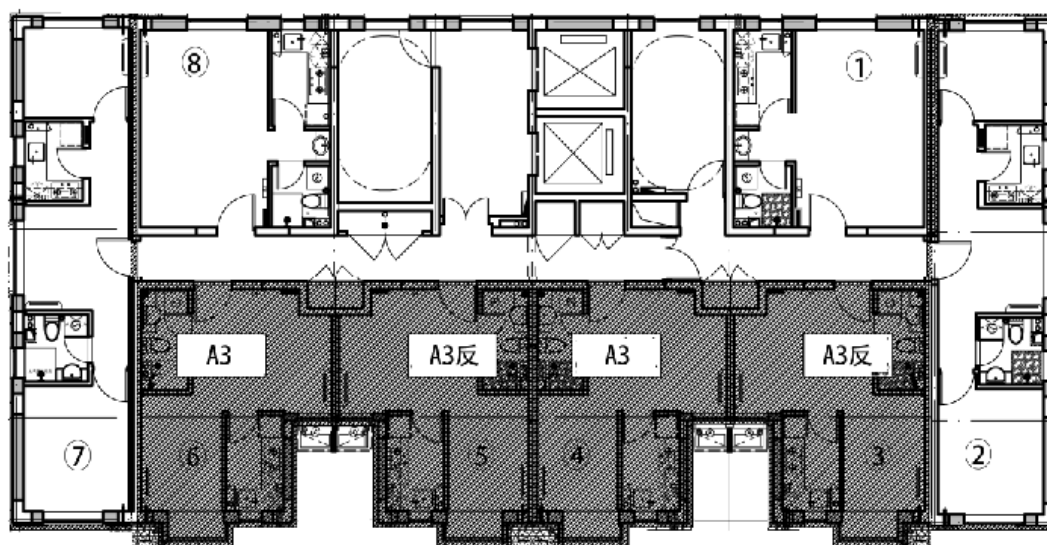

## 中套型

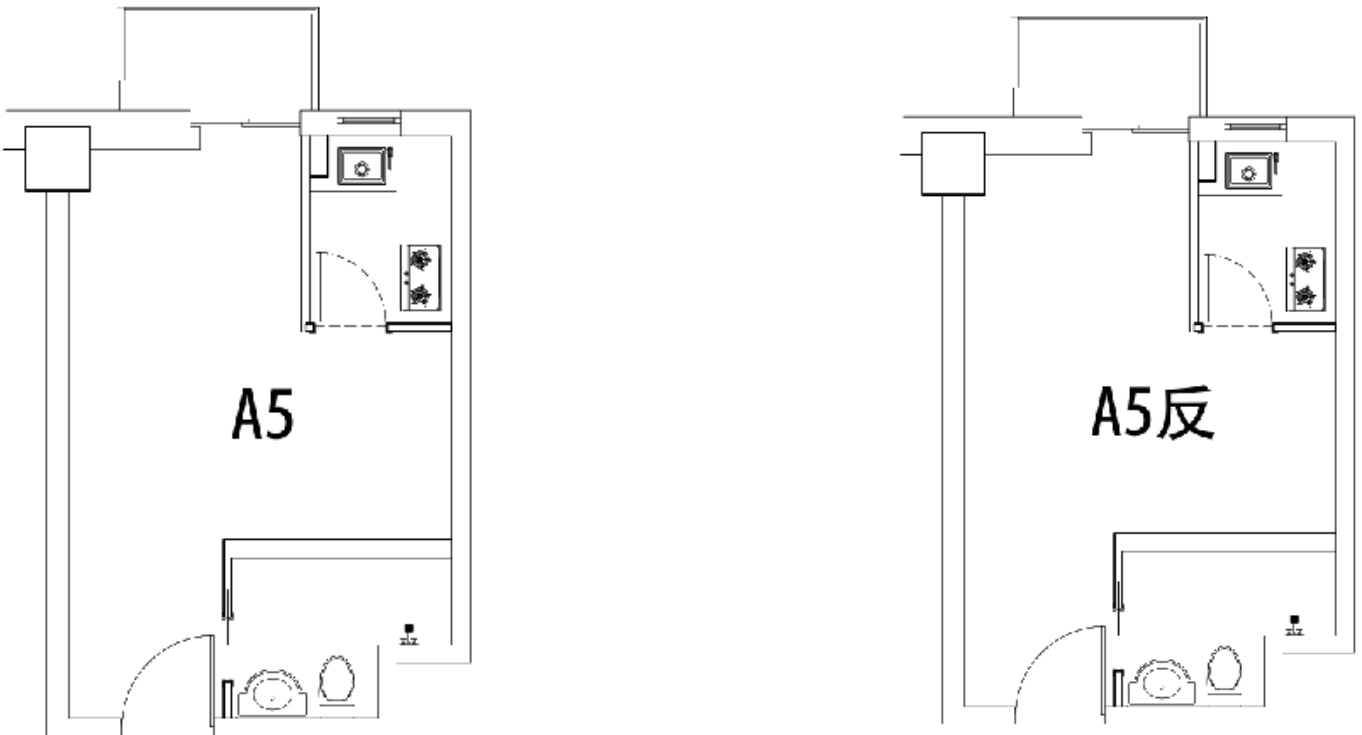

A5 及 A5 反户型（开放式阳台）

户型编号：A5 及 A5 反户型（开放式阳台）

居室：零居室

建筑面积：48.68-52.91 m<sup>2</sup>

房屋朝向：东南

房屋租金：2920.8-3174.6 元/月

（二区 6、7 号楼户型平面示意布局图）



## 中套型

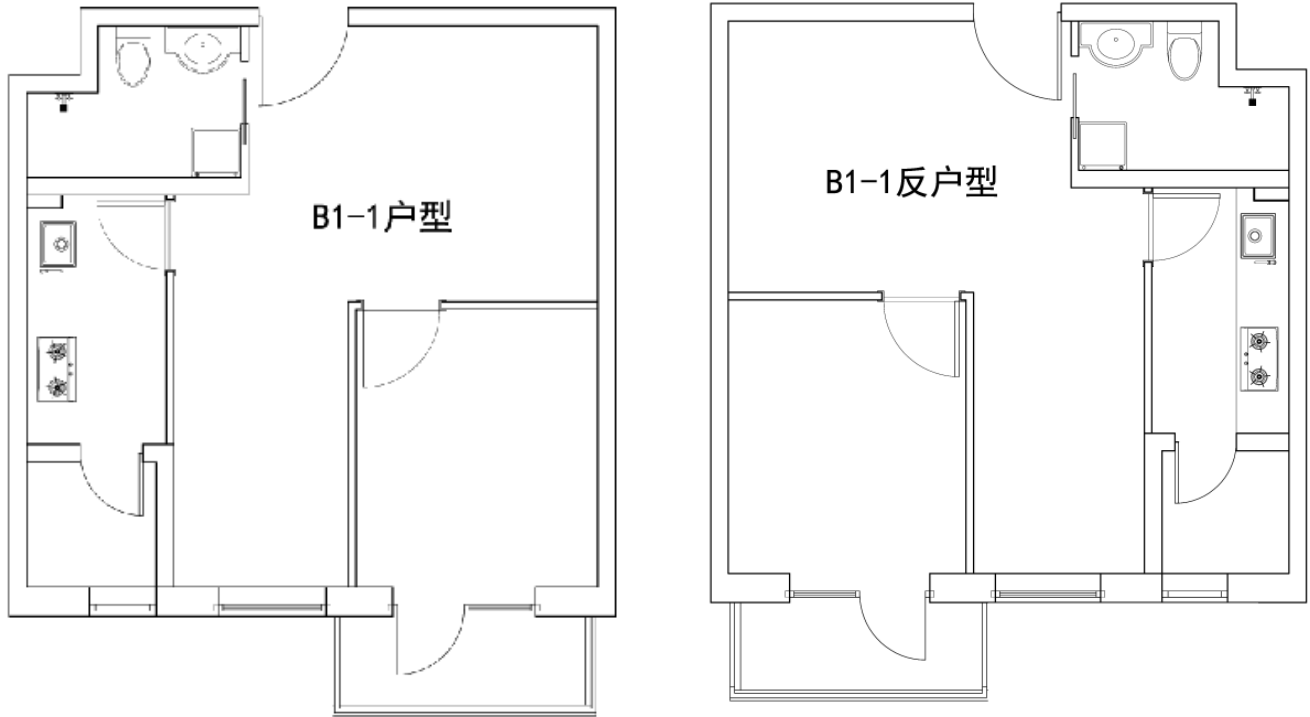

### B1-1 及 B1-1 反户型（开放式阳台）

户型编号：B1-1 及 B1-1 反户型（开放式阳台）

居室：一居室

建筑面积：60.5-63.24 m<sup>2</sup>

房屋朝向：西南

房屋租金：3630-3794.4 元/月

(二区 3、三区 2、4、四区 3 号楼标准层奇数层层户型平面布局图)

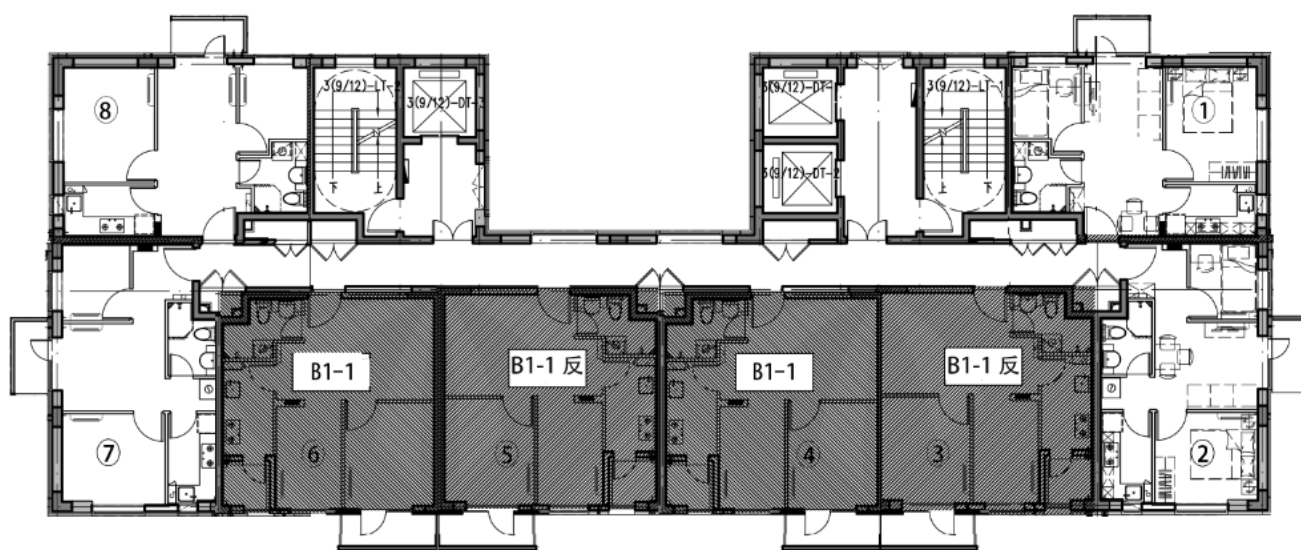

## 中套型

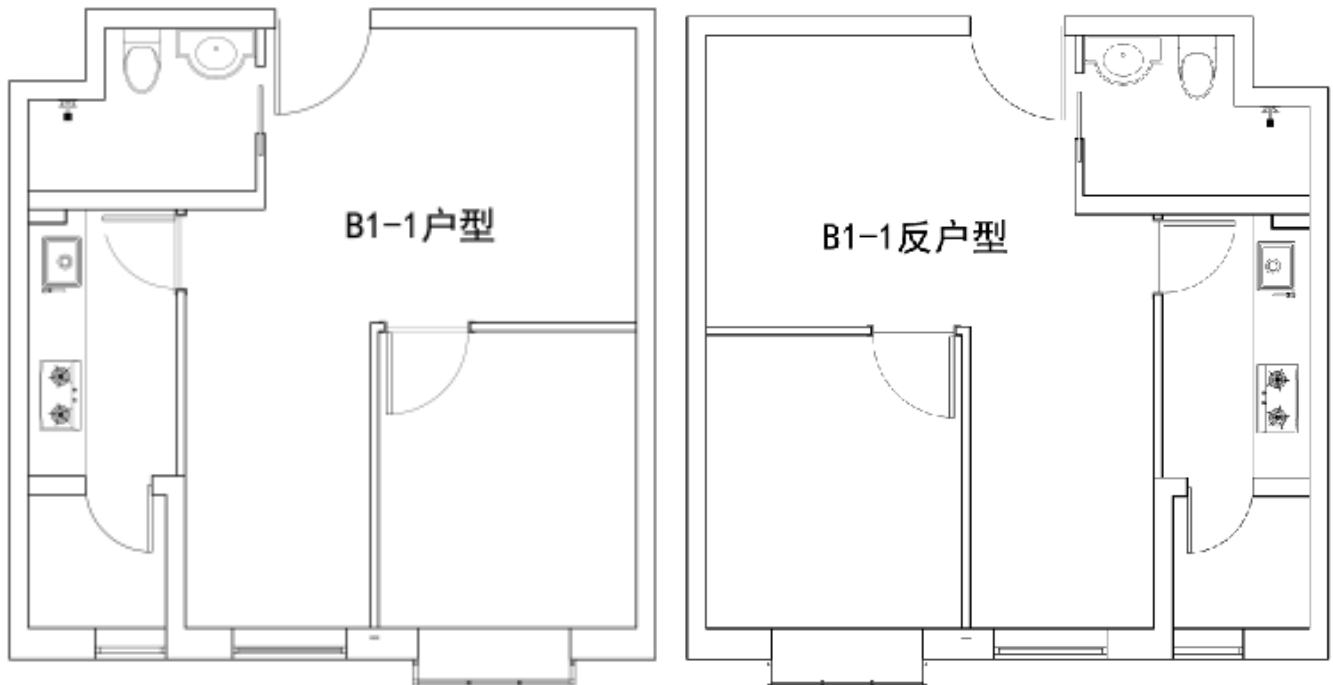

### B1-1 及 B1-1 反户型（无阳台）

户型编号：B1-1 及 B1-1 反户型（无阳台）

居室：一居室

建筑面积：60.5-63.24 m<sup>2</sup>

房屋朝向：西南

房屋租金：3630-3794.4 元/月

(二区 2、4 号楼标准层奇数层层户型平面布局图)

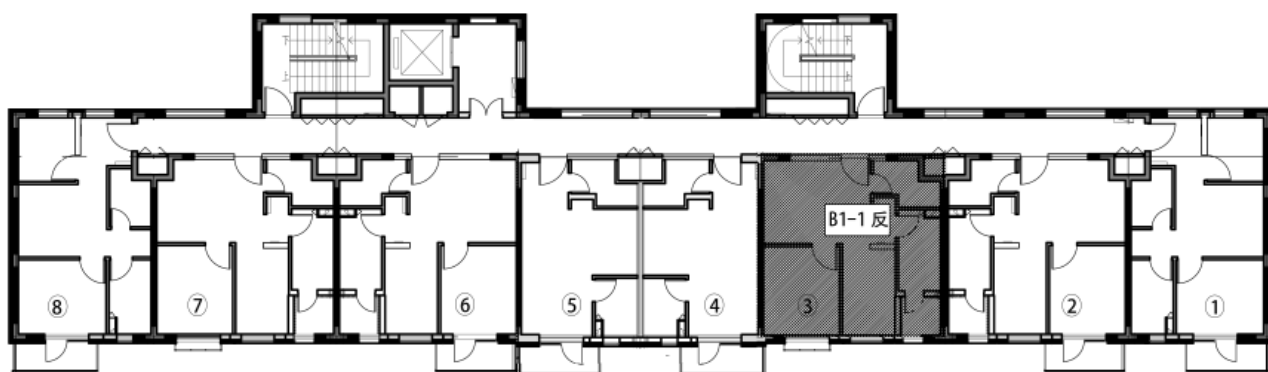

(二区 2、4 号楼标准层偶数层层户型平面布局图)

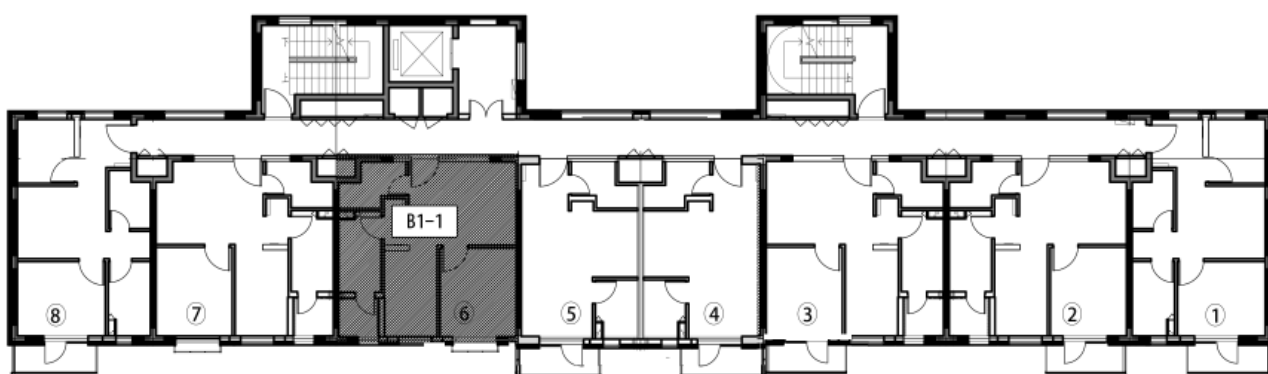

(二区 3、三区 2、4、四区 3 号楼标准层偶数层层户型平面布局图)

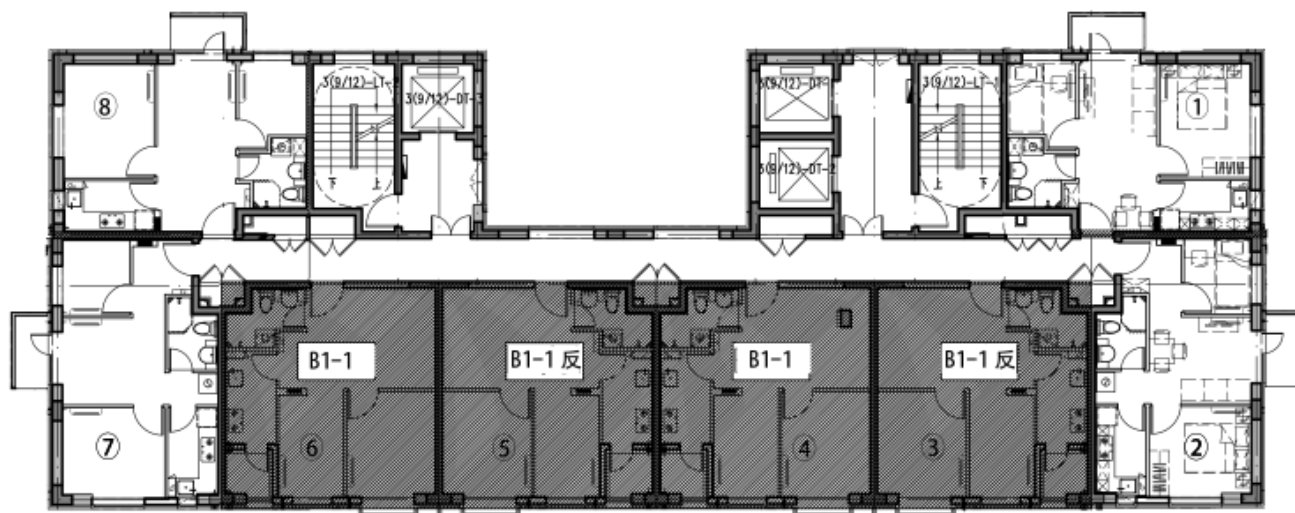

## 中套型

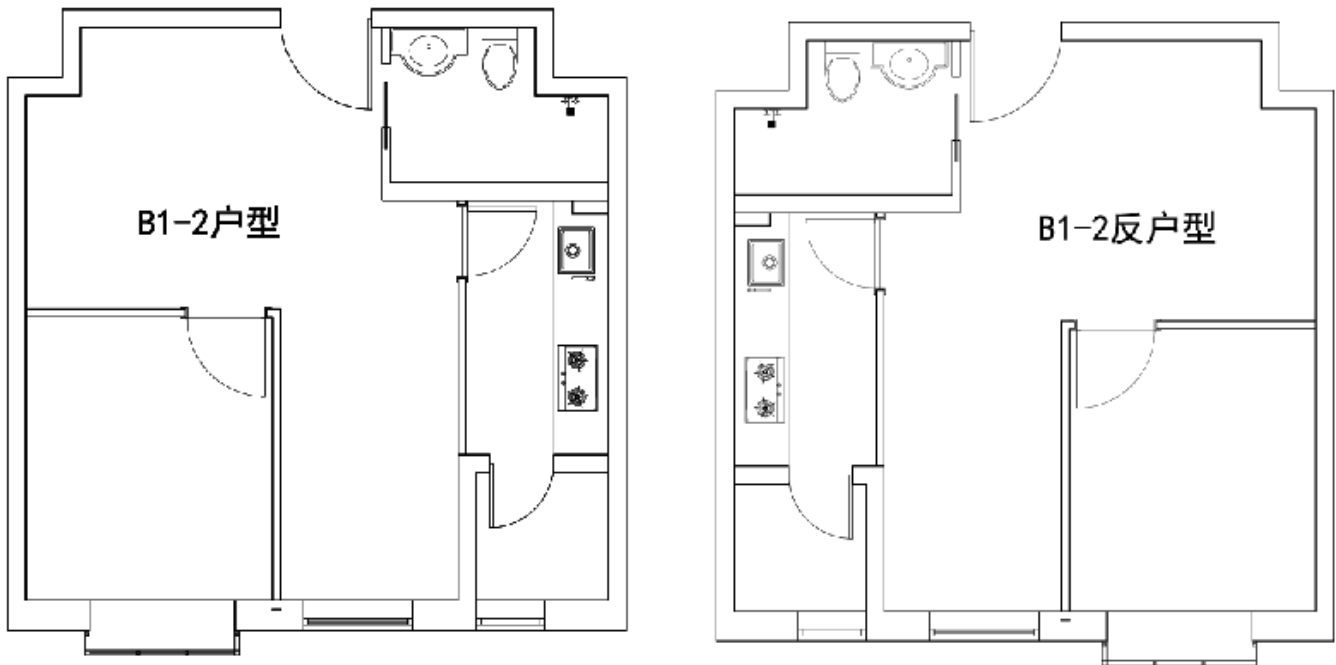

### B1-2 及 B1-2 反户型（无阳台）

户型编号：B1-2 及 B1-2 反户型（无阳台）

居室：一居室

建筑面积：60.39-60.63 m<sup>2</sup>

房屋朝向：西南

房屋租金：3623.4-3637.8 元/月

(二区 2、4 号楼标准层偶数层层户型平面布局图)

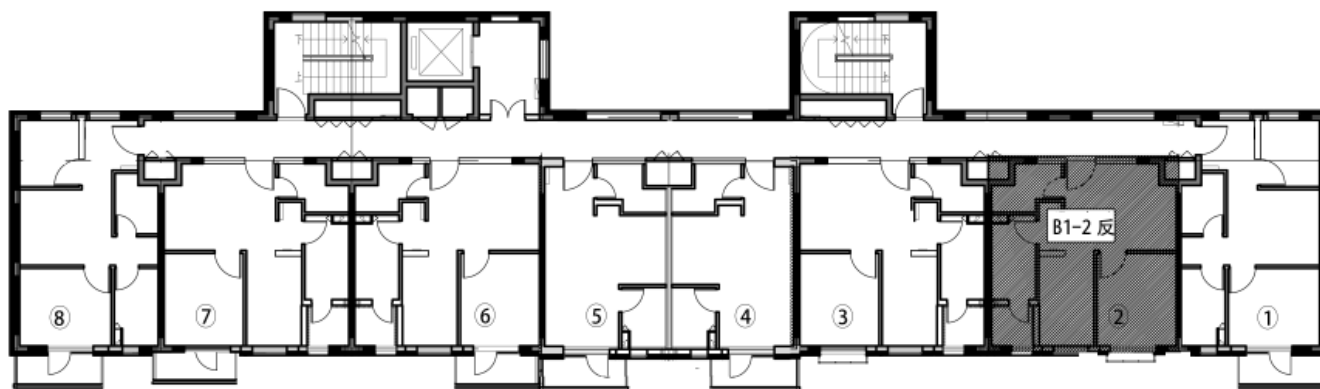

(二区 4 号楼标准层奇数层层户型平面布局图)

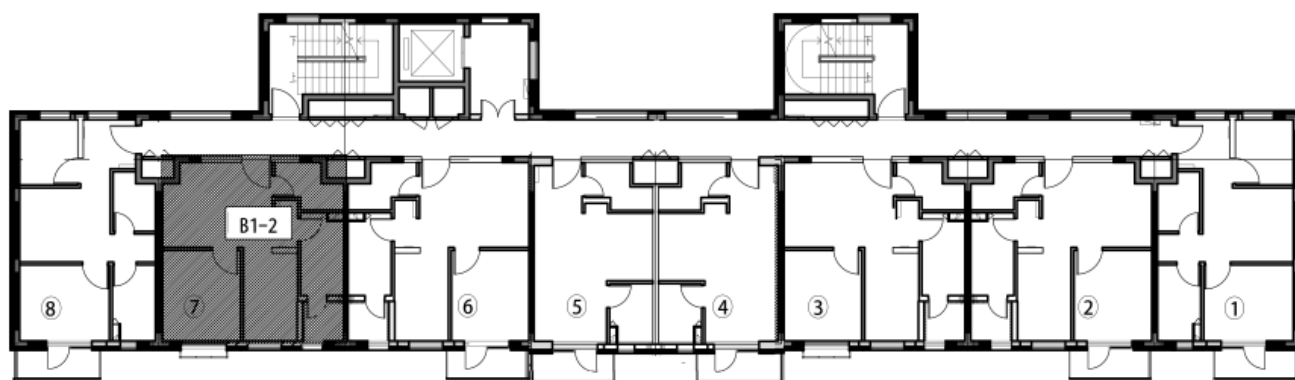

## 中套型

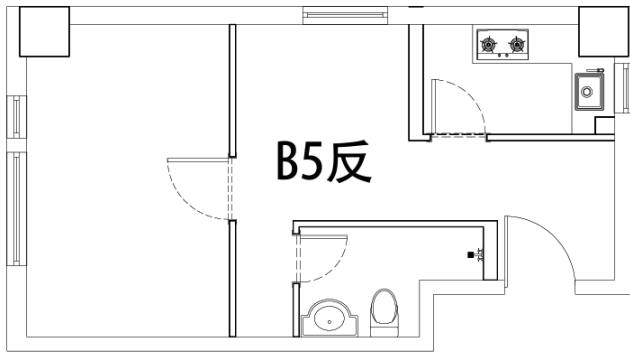

## B5 反户型

户型编号：B5 反户型

居室：一居室

建筑面积：62.74-65.23 m<sup>2</sup>

房屋朝向：东南/西北/西南

房屋租金：3764.4-3913.8 元/月

(二区 6、7 号楼户型平面示意布局图)

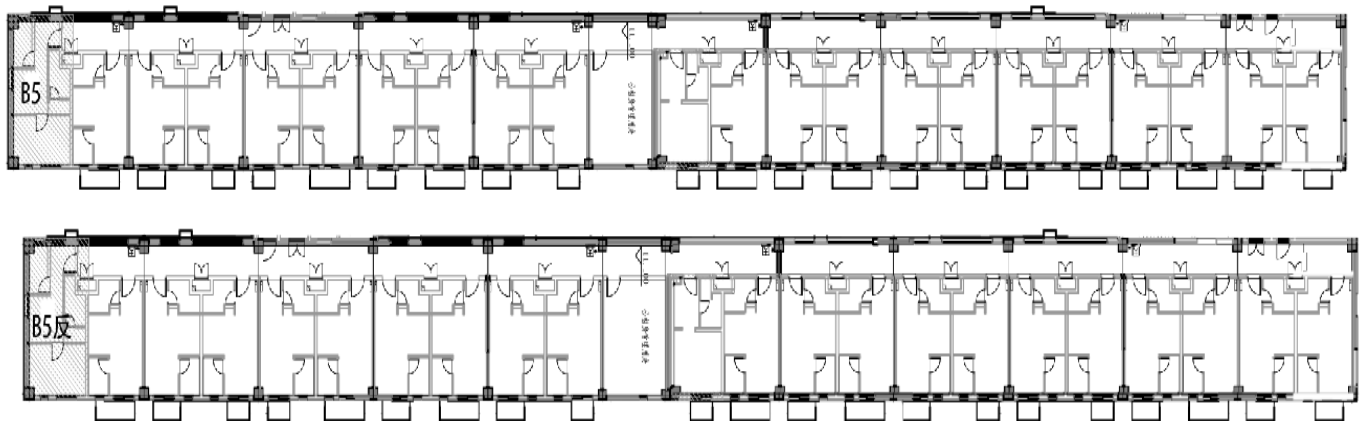

## 大套型

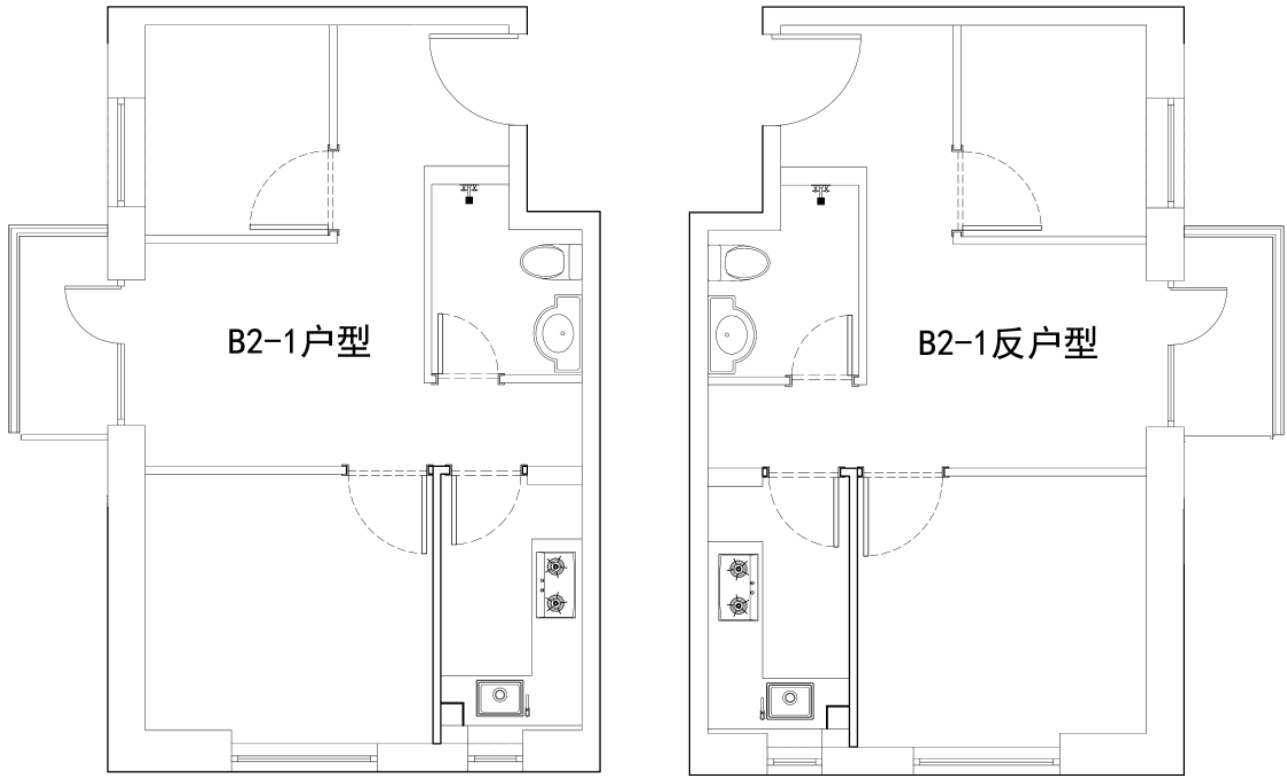

### B2-1 及 B2-1 反户型（封闭式阳台）

户型编号：B2-1 及 B2-1 反户型（封闭式阳台）

居室：二居室

建筑面积：55.36-60.37 m<sup>2</sup>

房屋朝向：西南/西北（B2-1）、西南/东南（B2-1 反）

房屋租金：3321.6-3622.2 元/月

(二区 1、5、四区 5 号楼标准层层户型平面布局图)

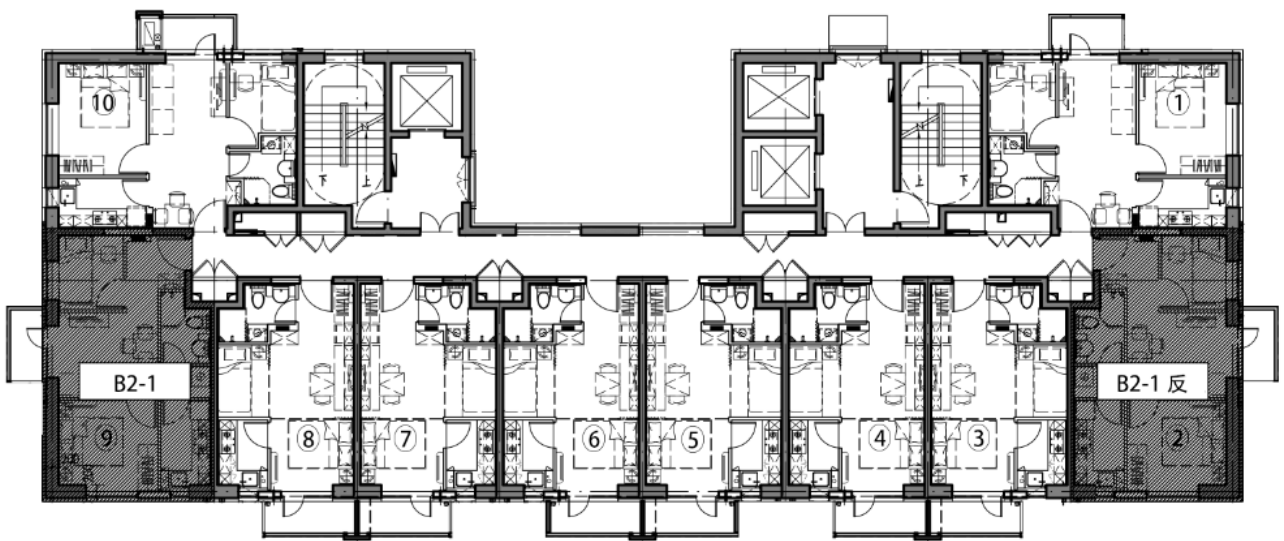

(二区 3、三区 2、4、四区 3 号楼标准层层户型平面布局图)

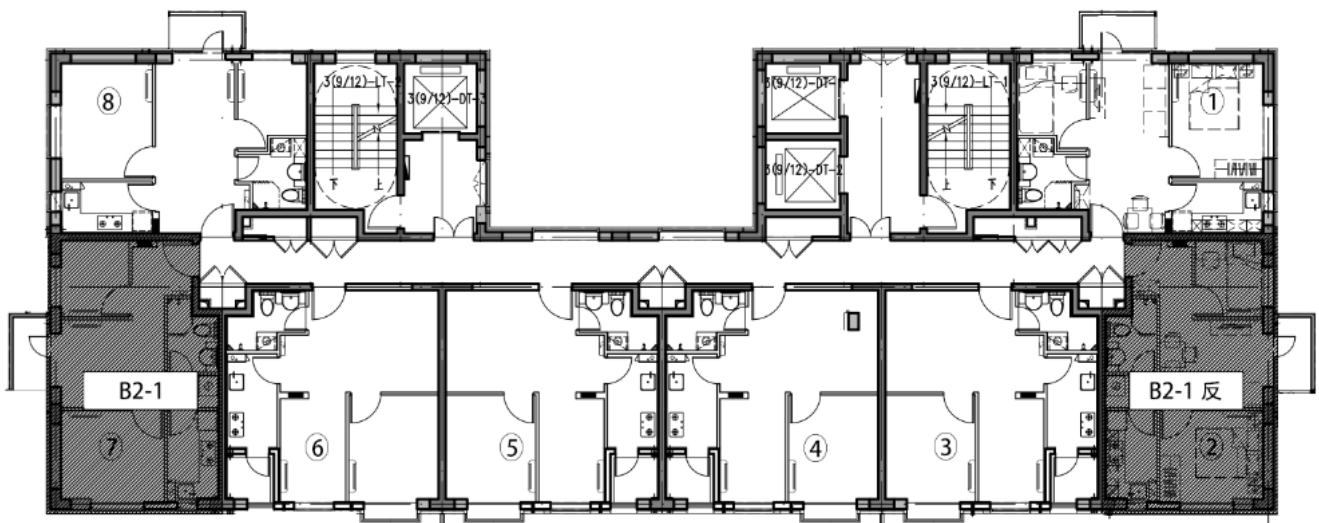

## 大套型

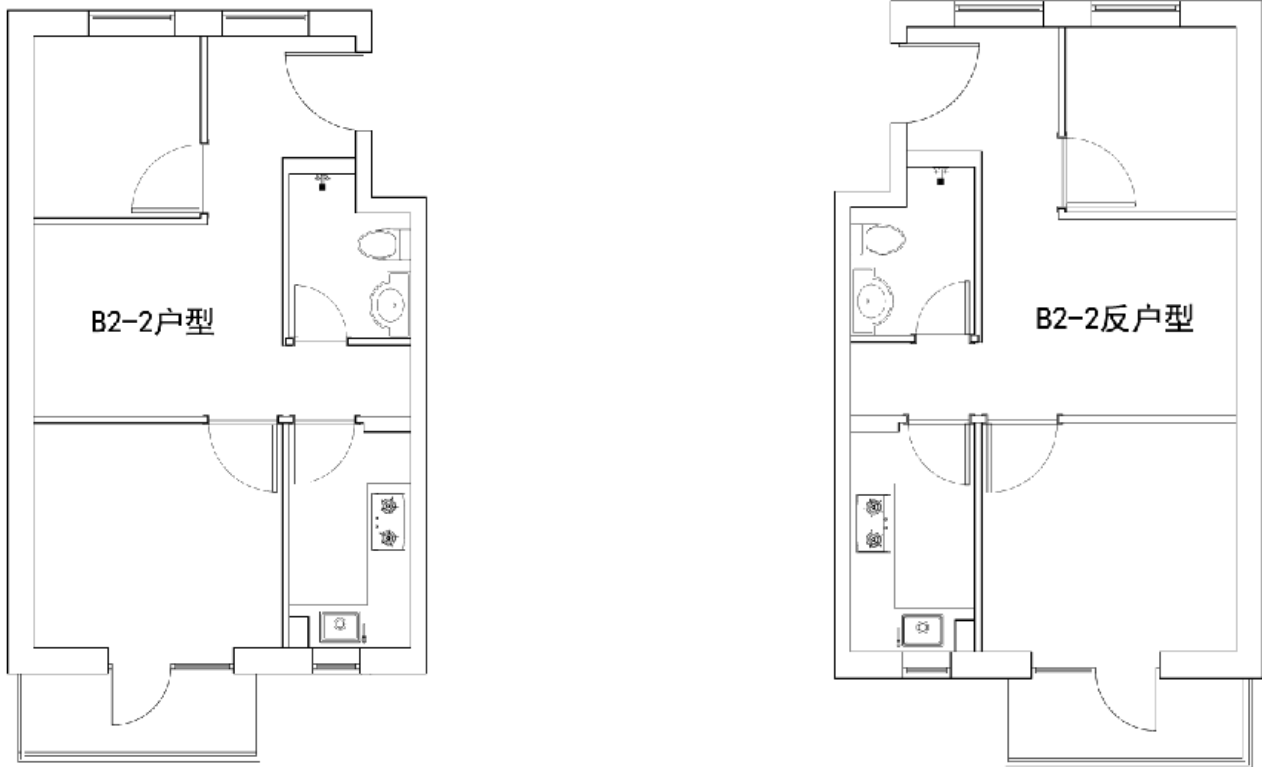

### B2-2 及 B2-2 反户型（封闭式阳台）

户型编号：B2-2 及 B2-2 反户型（封闭式阳台）

居室：二居室

建筑面积：56.6-61.32 m<sup>2</sup>

房屋朝向：西南/西北（B2-2），西南/东南（B2-2 反）

房屋租金：3396-3679.2 元/月

（二区 2、4 号楼标准层层户型平面布局图）

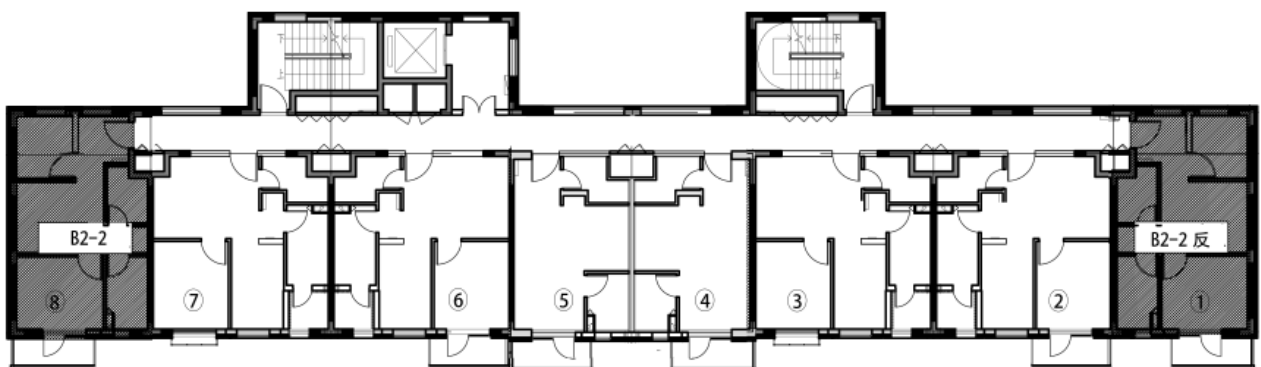

## 大套型

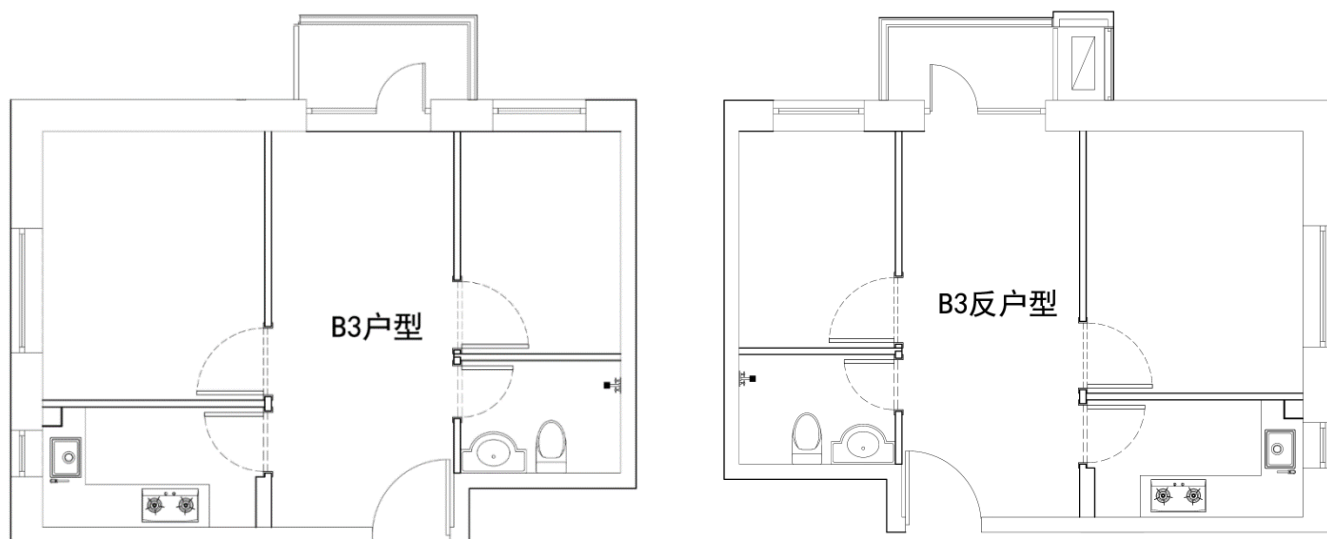

### B3 及 B3 反户型（封闭式阳台）

户型编号：B3 及 B3 反户型（封闭式阳台）

居室：二居室

建筑面积：60.72-61.79 m<sup>2</sup>

房屋朝向：东北/西（B3）、东北/东（B3 反）

房屋租金：3643.2-3707.4 元/月

(二区 1、5、四区 5 号楼标准层层户型平面布局图)

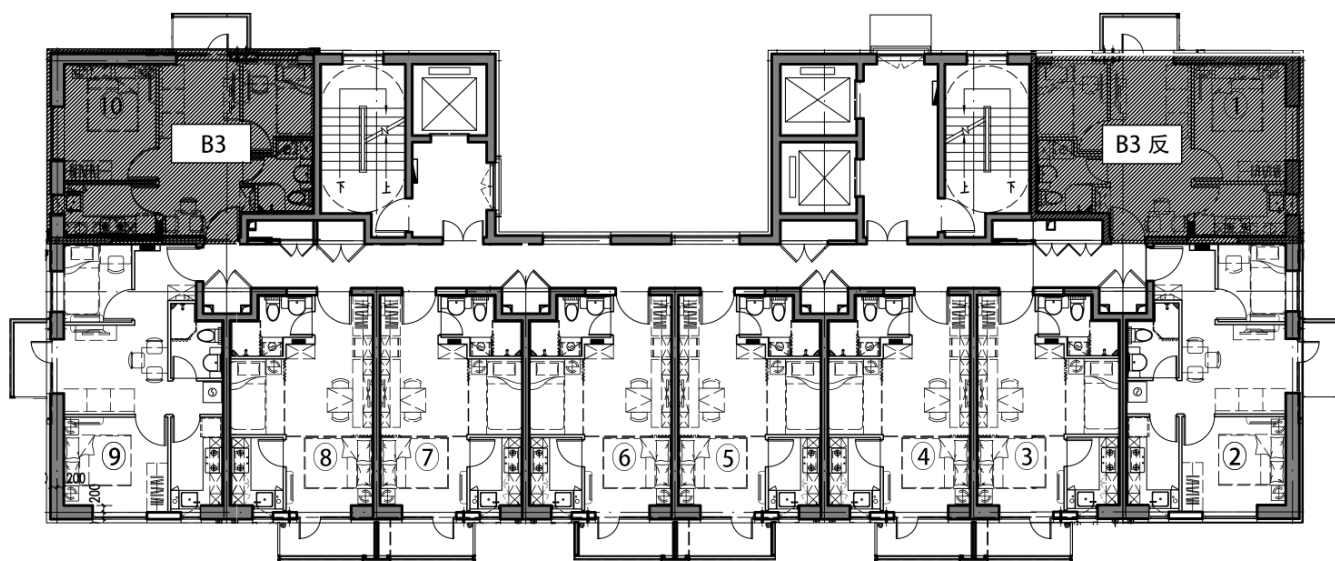

(二区 3、三区 2、4，四区 3 号楼标准层层户型平面布局图)

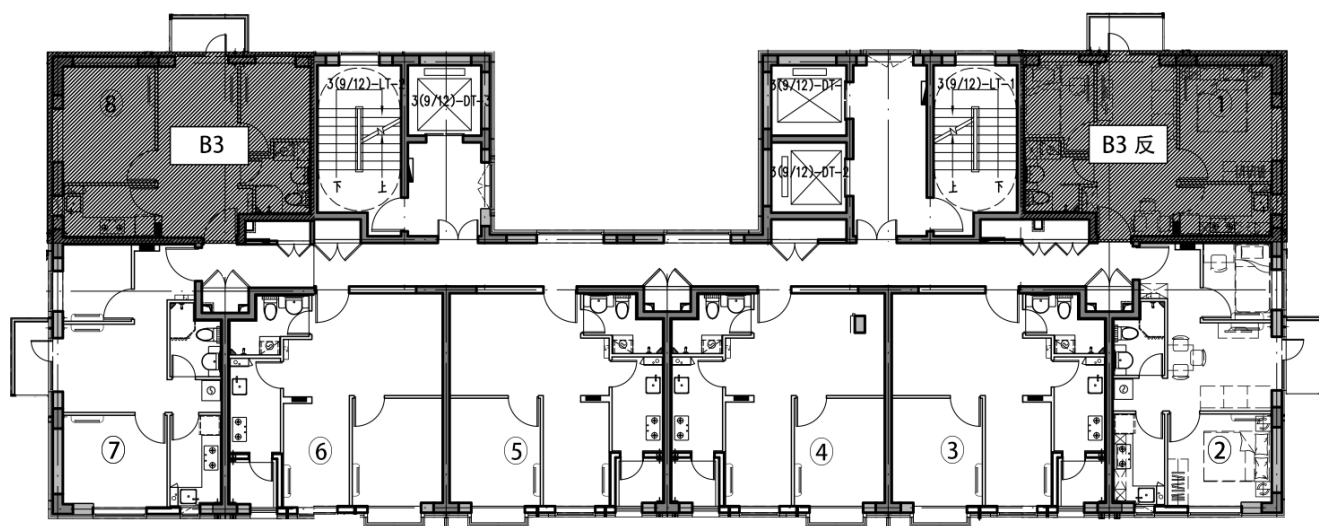

# 燕保·马泉营家园项目户型图

## 小套型

B3户型

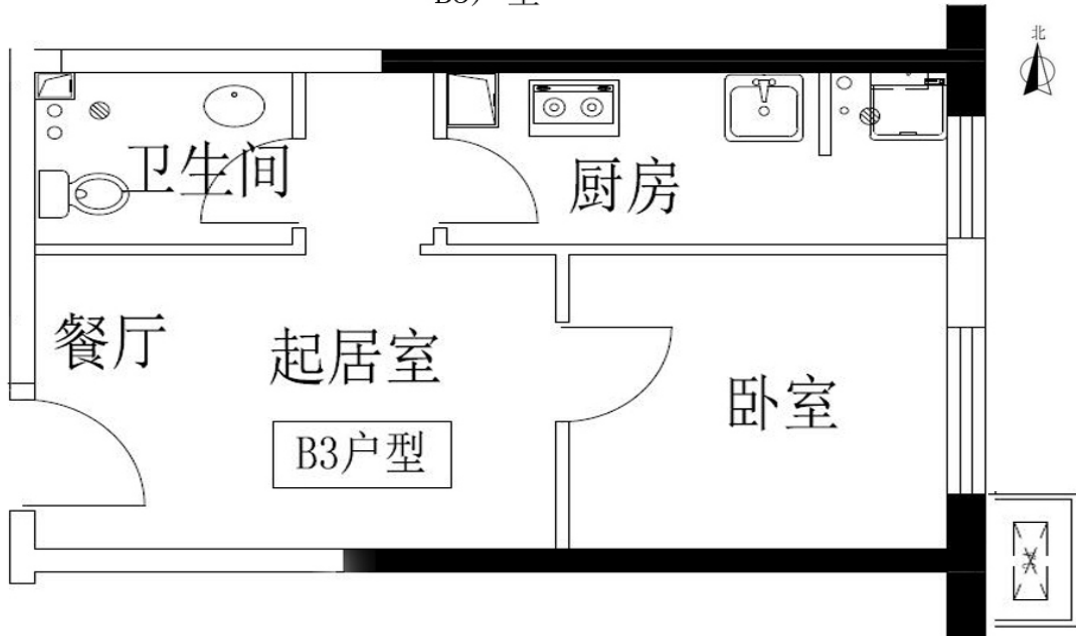

(户型图)

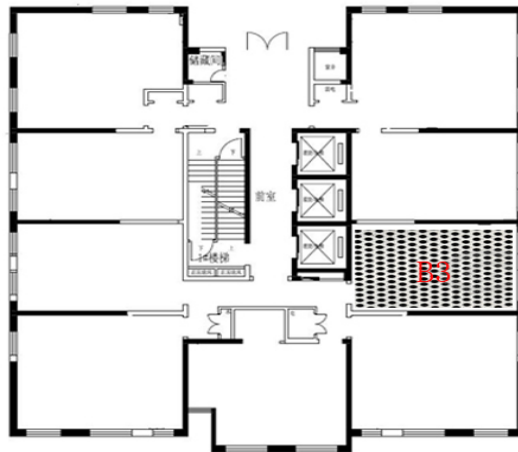

(B3户型平面布局图)

户型	居室	套型	朝向	面积	租金
B3	一居室	小套型	东	44.53-44.65	1870.26-1875.3

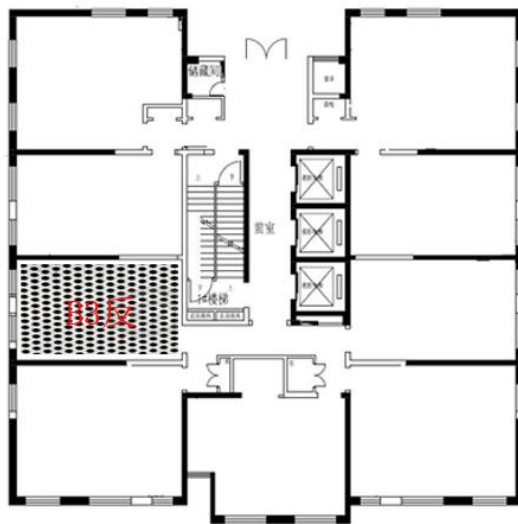
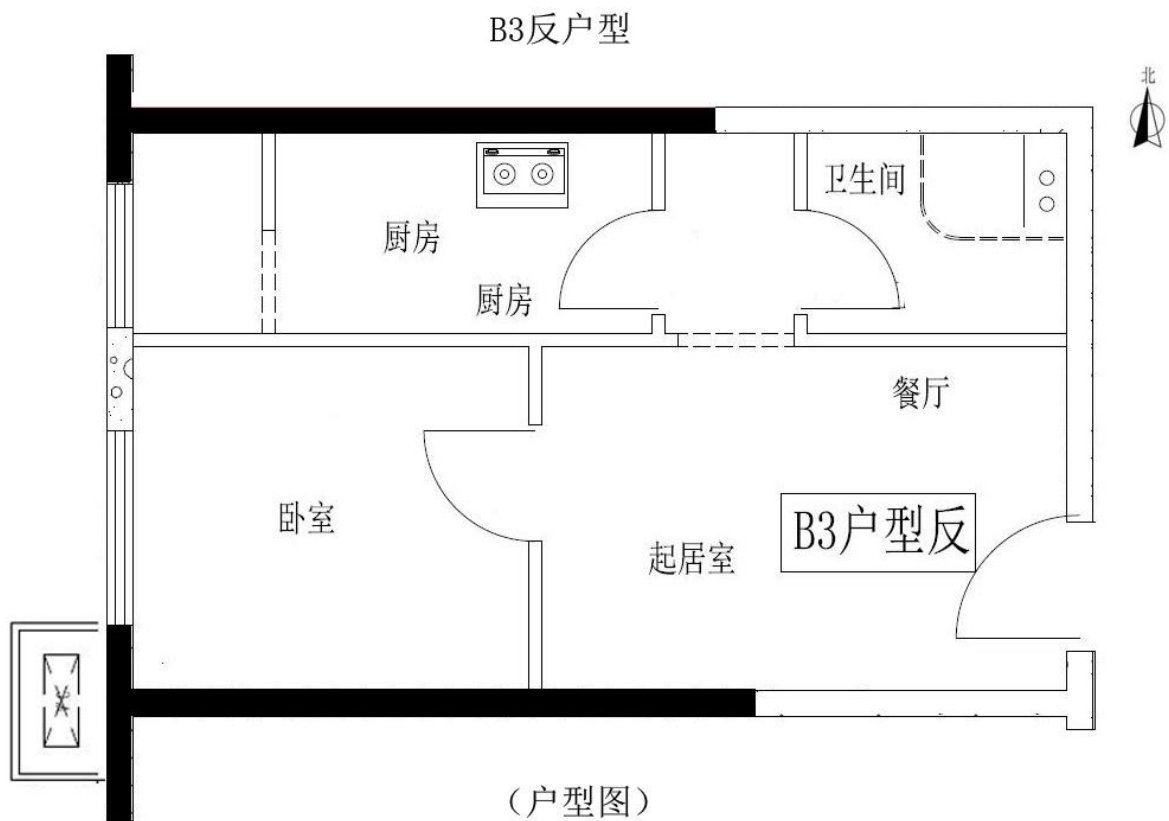

(B3反户型平面布局图)

户型	居室	套型	朝向	面积	租金
B3 反	一居室	小套型	西	44.43-44.65	1866.06-1875.3

8.

B2户型

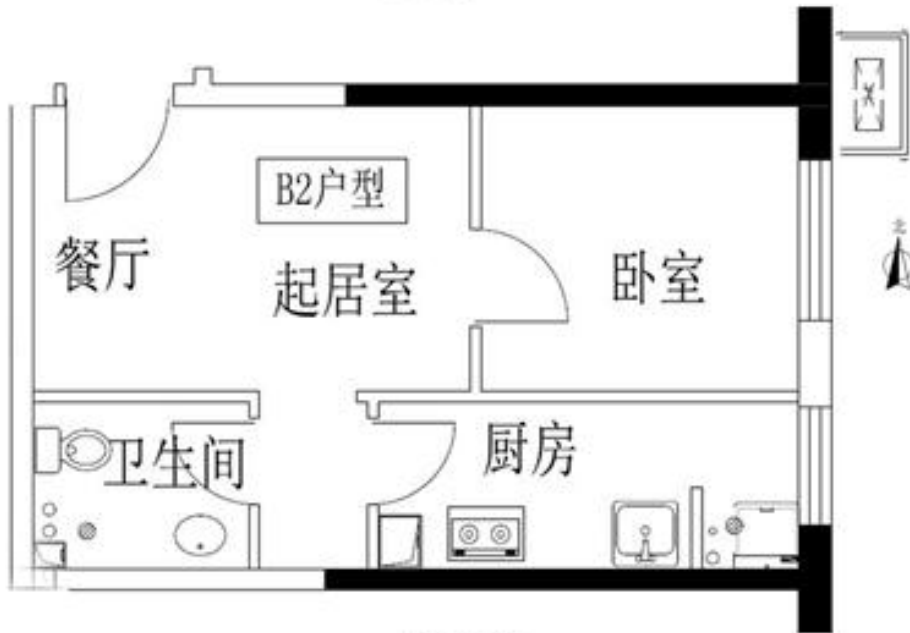

(户型图)

1



(B2户型平面布局图)

户型	居室	套型	朝向	面积	租金
B2	一居室	小套型	东	44.46-44.62	1867.32-1874.04

B2反户型

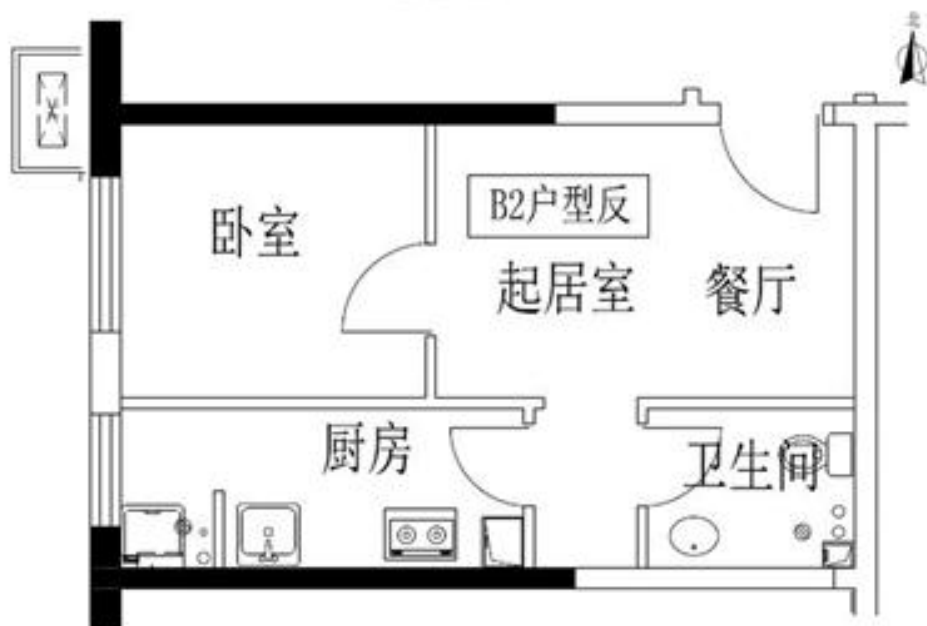

(户型图)



(B2反户型平面布局图)

户型	居室	套型	朝向	面积	租金
B2 反	一居室	小套型	西	44.43-44.62	1866.06-1874.04

## 中套型



(户型图)

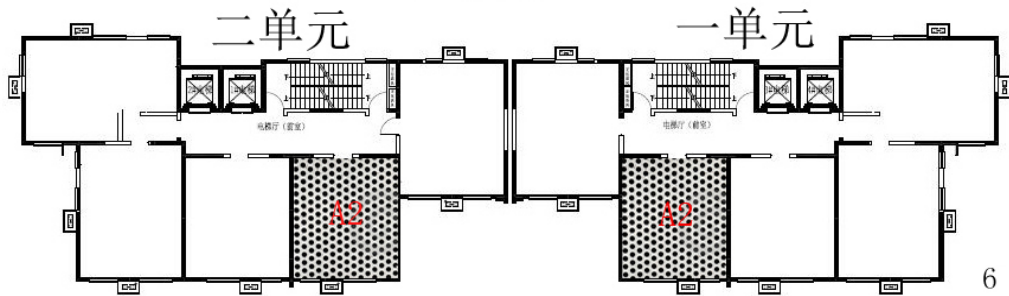

(A2户型平面布局图)

户型	居室	套型	朝向	面积	租金
A2	一居室	中套型	南	55.04—56.73	2311.68-2382.66



(户型图)

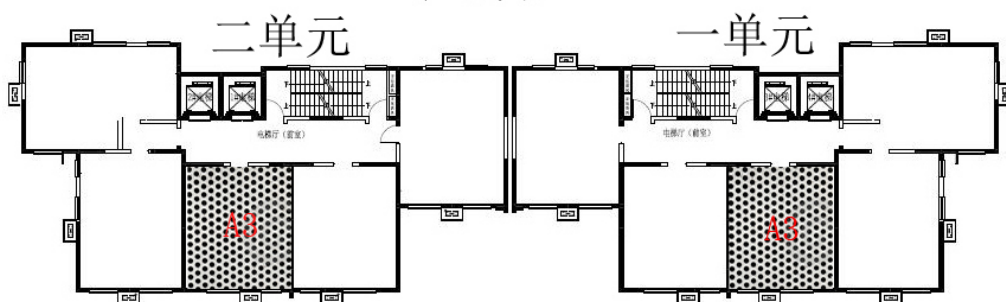

(A3户型平面布局图)

户型	居室	套型	朝向	面积	租金
A3	一居室	中套型	南	54.66-56.47	2295.72-2371.74

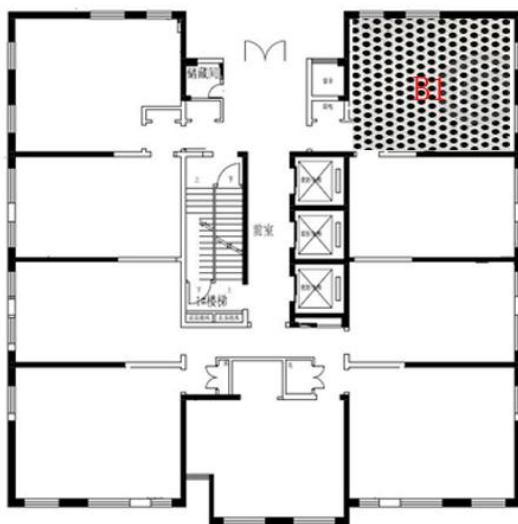
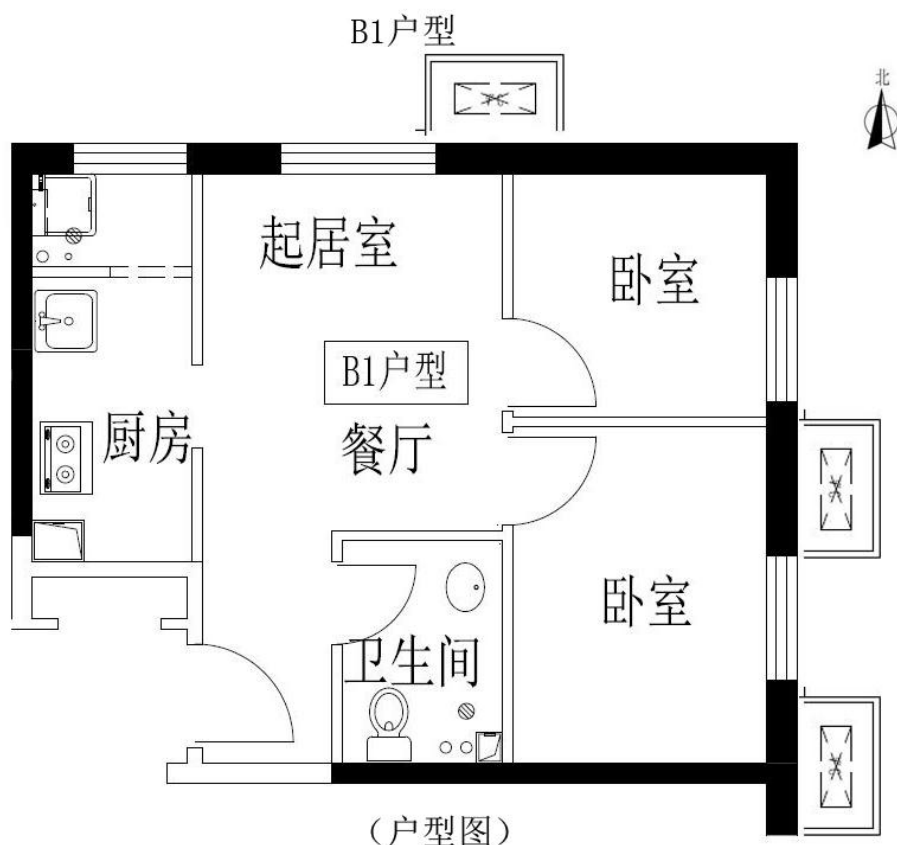

户型	居室	套型	朝向	面积	租金
B1	两居	中套型	东北	55.06-55.9	2312.52-2347.8

12.

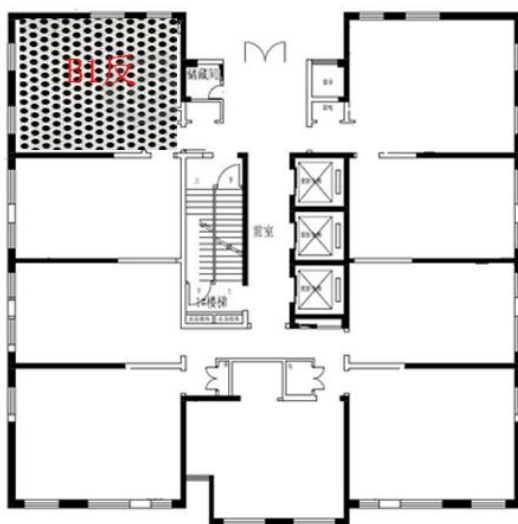

(B1反户型平面布局图)

户型	居室	套型	朝向	面积	租金
B1 反	两居	中套型	西北	55.13-55.86	2315.46-2346.12

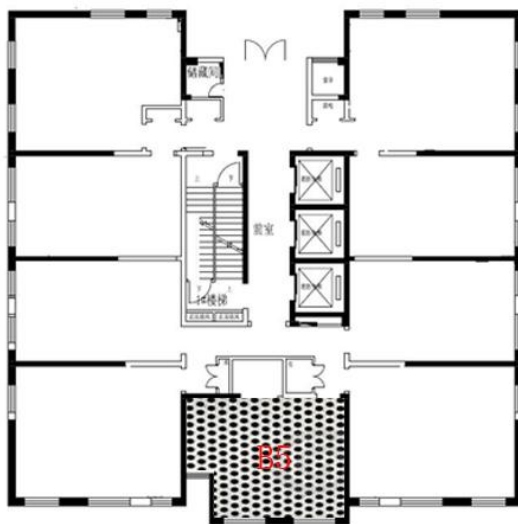
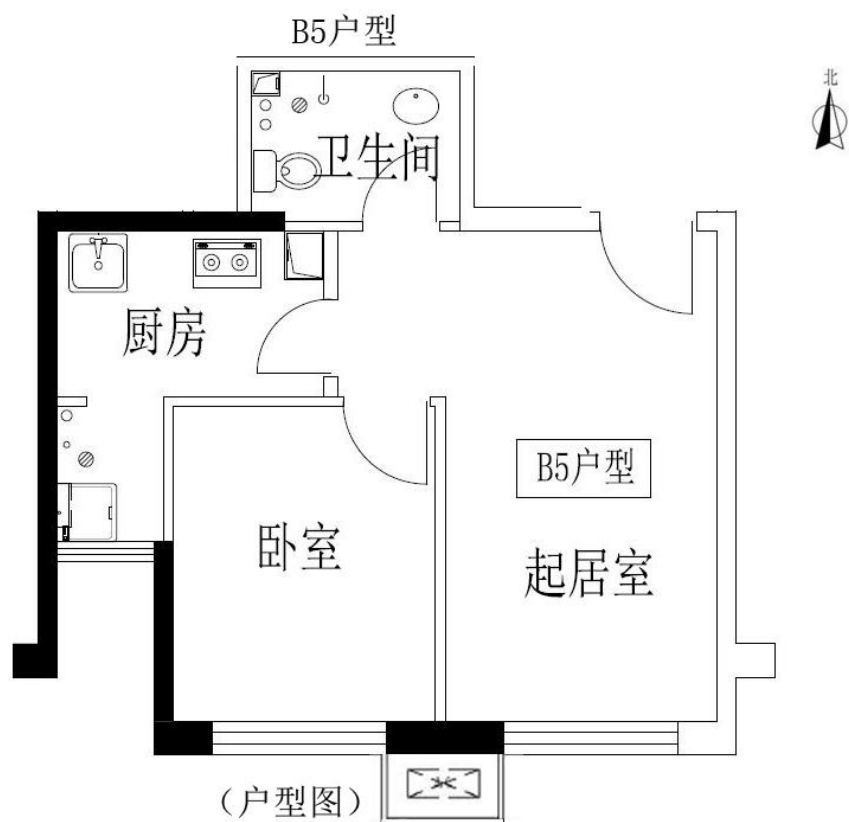

(B5户型平面布局图)

户型	居室	套型	朝向	面积	租金
B5	一居室	中套型	南	52.3	2196.6

6.

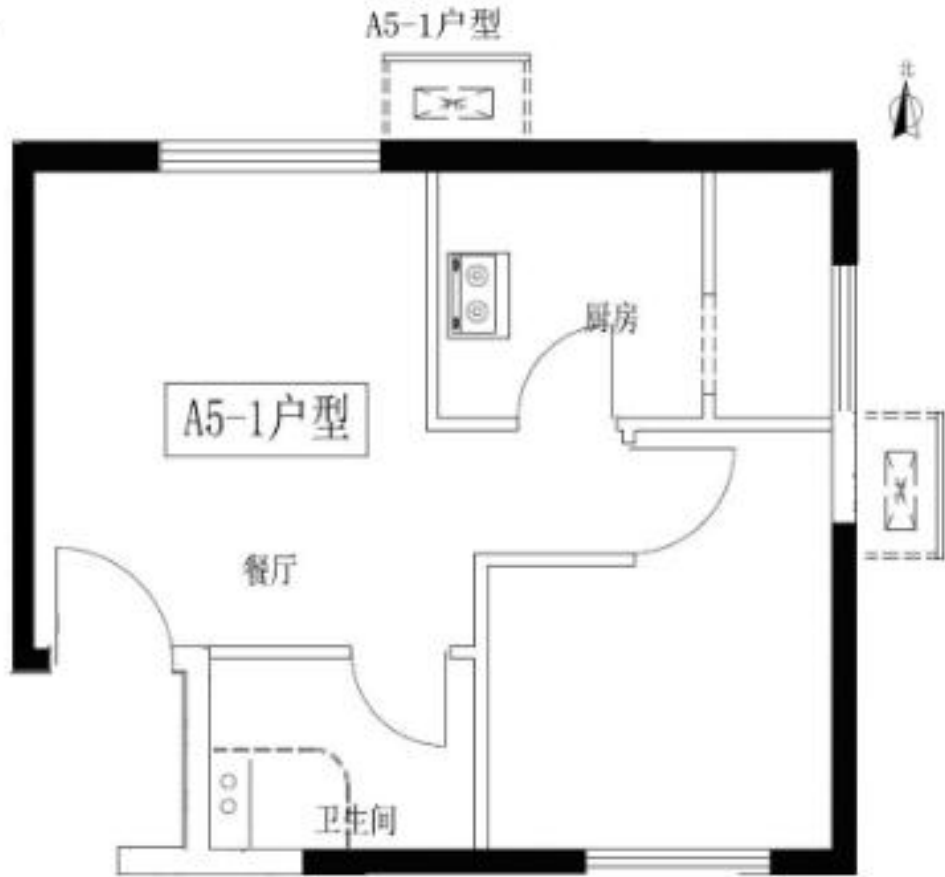

(户型图)

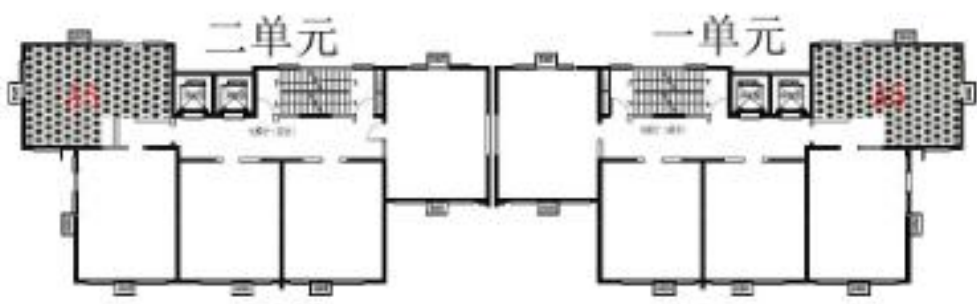

(A5-1户型平面布局图)

户型	居室	套型	朝向	面积	租金
A5-1	一居室	中套型	南北+西	51.15	2148.3

# 大套型

A1户型

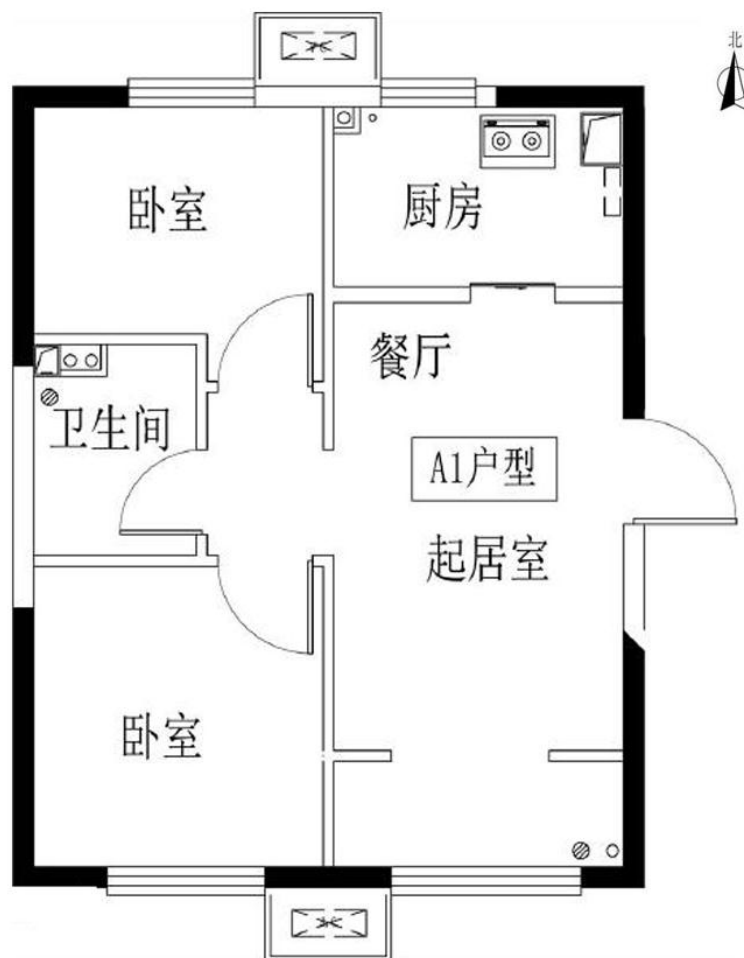

(户型图)

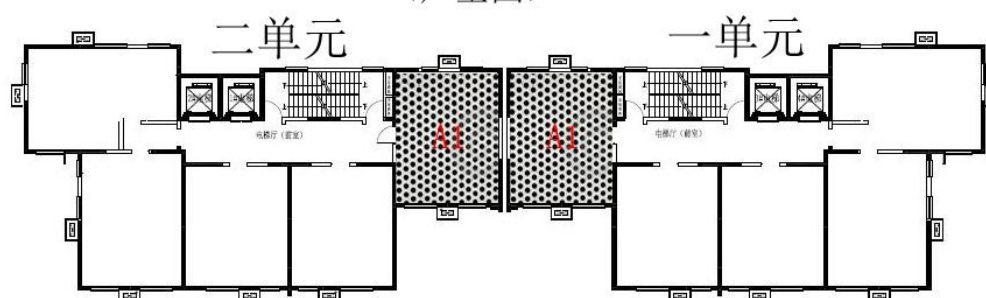

(A1户型平面布局图)

户型	居室	套型	朝向	面积	租金
A1	两居	大套型	南北	60.12-61.84	2525.04-2597.28

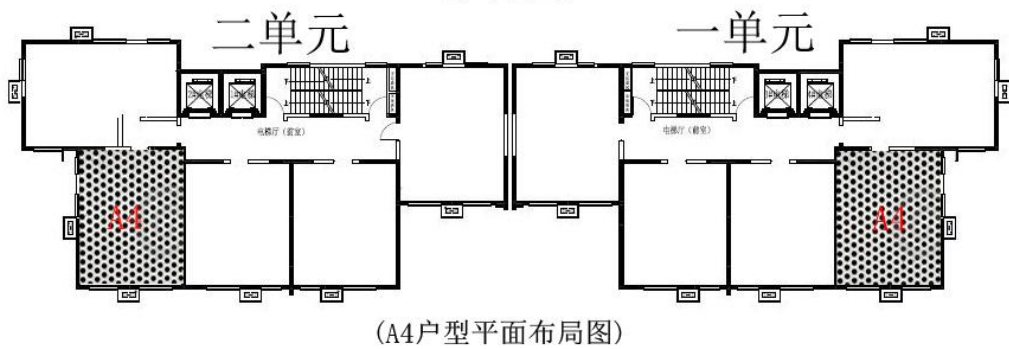
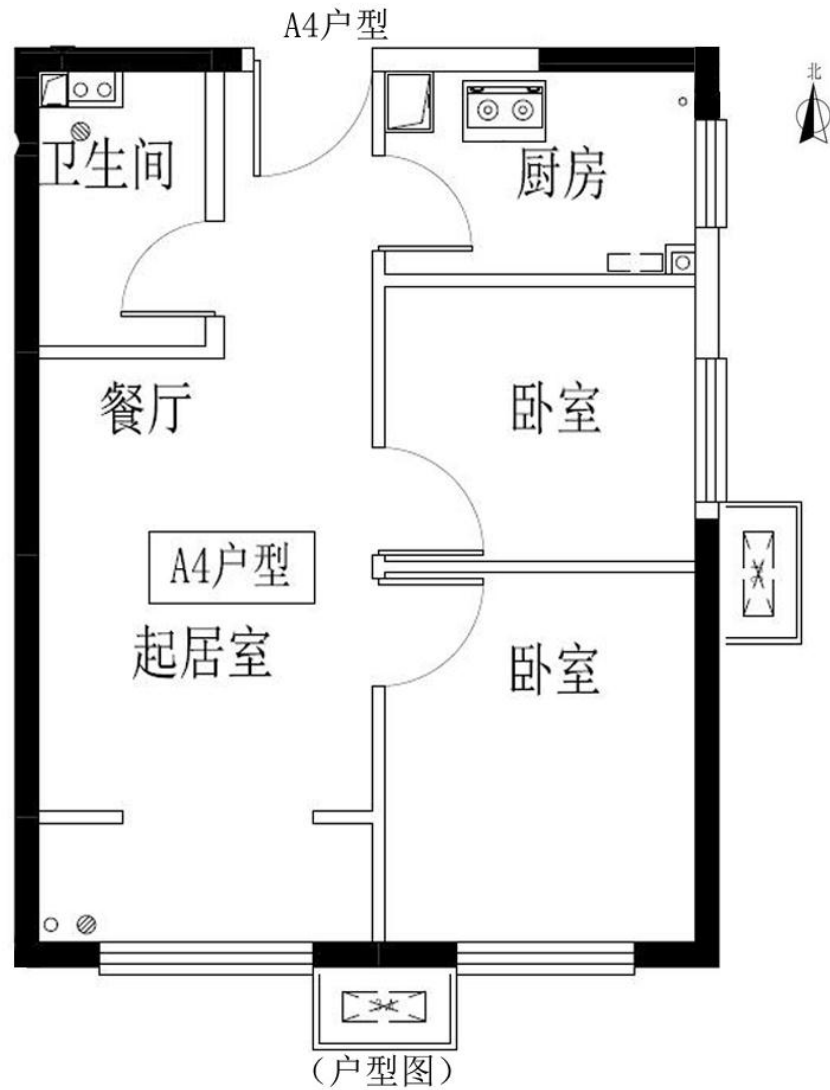

户型	居室	套型	朝向	面积	租金
A4	两居	大套型	东南-西南	59.63-61.7	2504.46-2591.4

A5户型

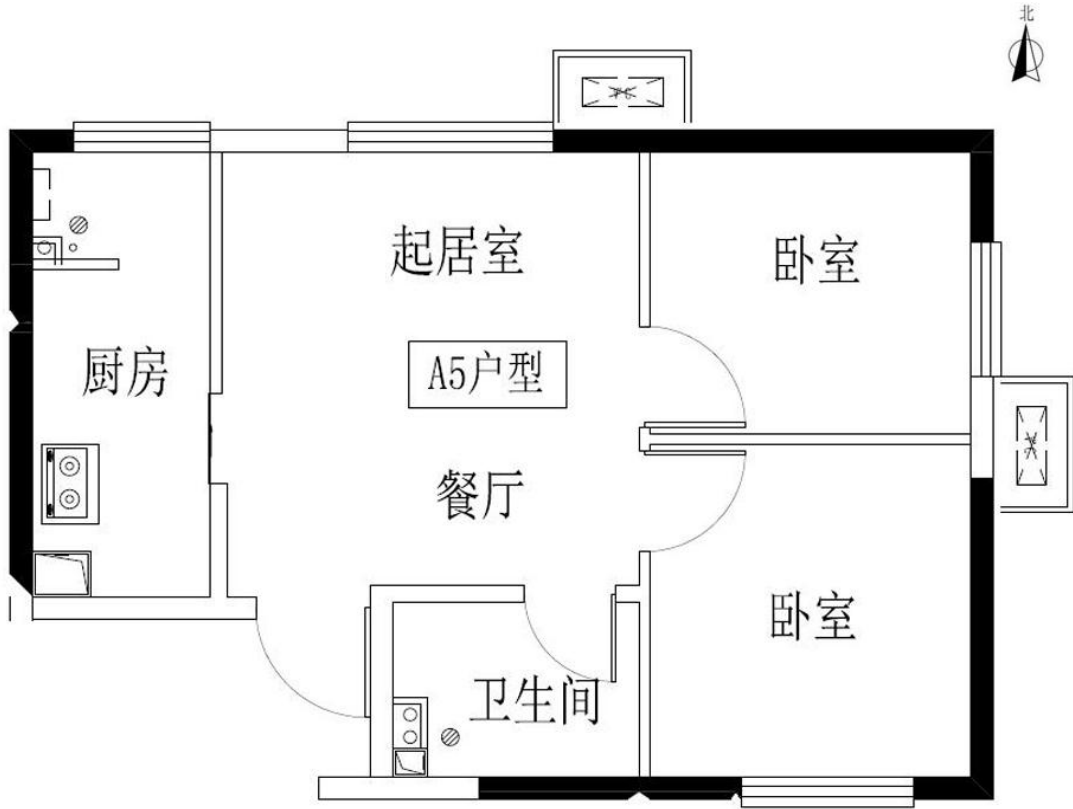

(户型图)

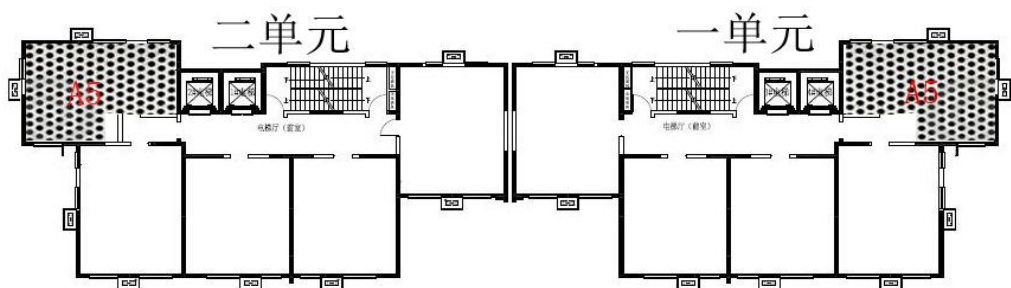

(A5户型平面布局图)

户型	居室	套型	朝向	面积	租金
A5	两居	大套型	南北+东、南北+西	61.01-63.02	2562.42-2646.84

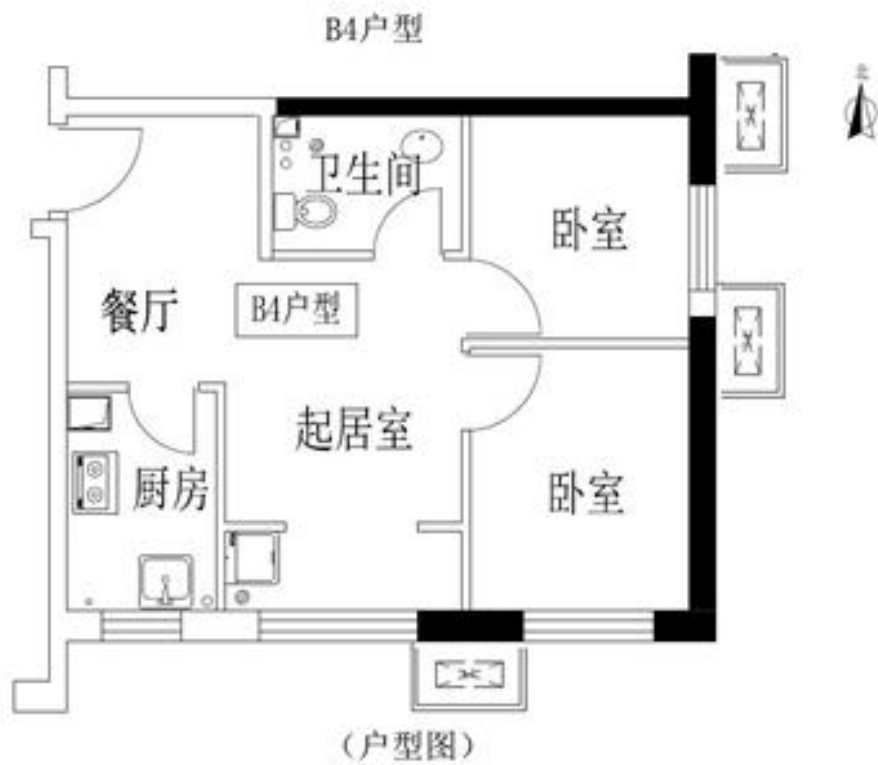

(B4户型平面布局图)

户型	居室	套型	朝向	面积	租金
B4	两居	大套型	东南	59.14-59.9	2483.88-2515.8



(B4反型平面布局图)

户型	居室	套型	朝向	面积	租金
B4 反	两居	大套型	西南	59.2-59.91	2486.4-2516.22

# 瑞湾家园项目户型图

## A-01 户型

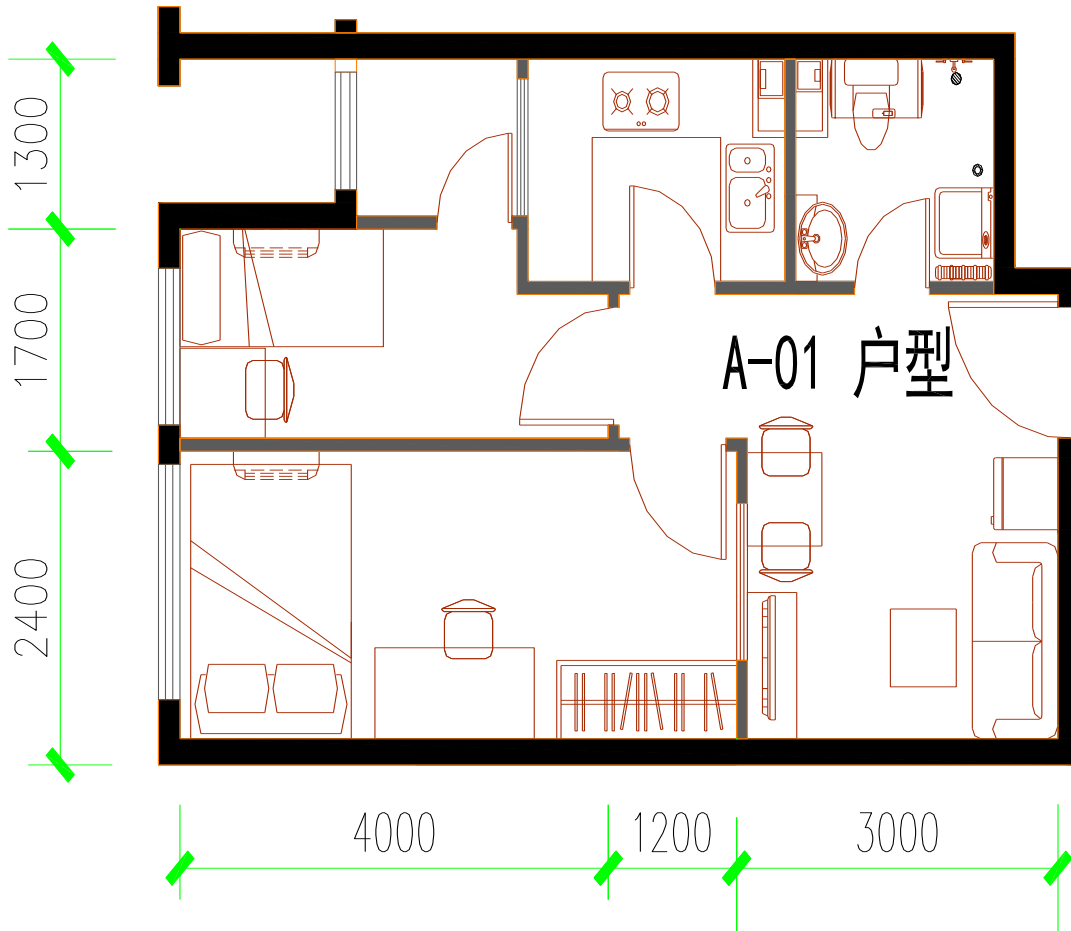

户型	居室	朝向	楼号	建筑面积(m <sup>2</sup> )	租金(元/月)
A-01	两居	奇数东 偶数西	6#、7#	55.02-56.24	2420.88-2474.56

以上户型图仅供参考，最终以选房现场为准