

定南嘉园项目户型图

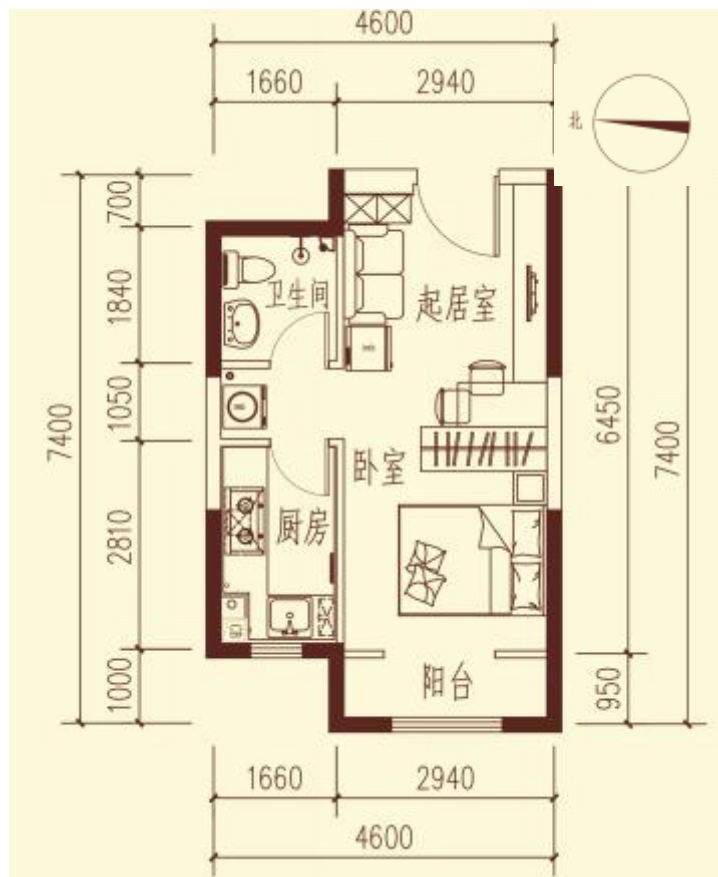

户型	套型	朝向	面积
D1	小套型	西	43.09 m ²

定南嘉园项目户型图

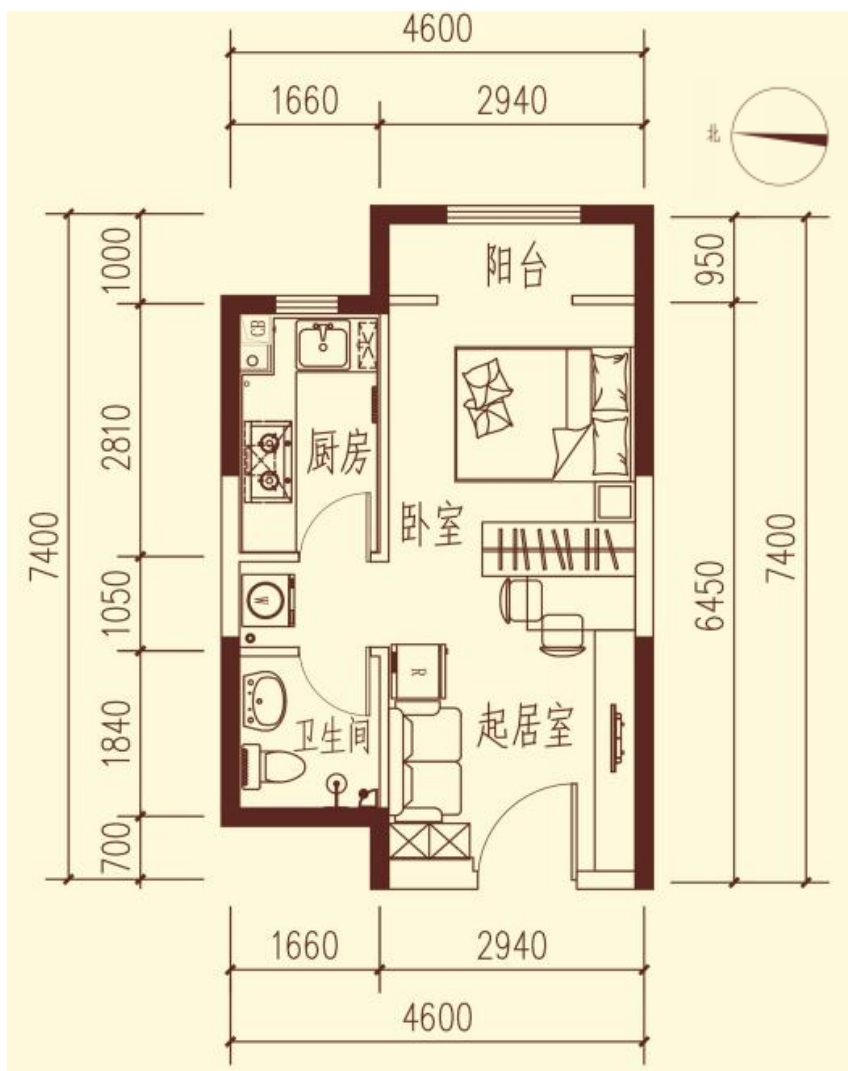

户型	套型	朝向	面积
D1'	小套型	东	43.09-43.36 m ²

定南嘉园项目户型图

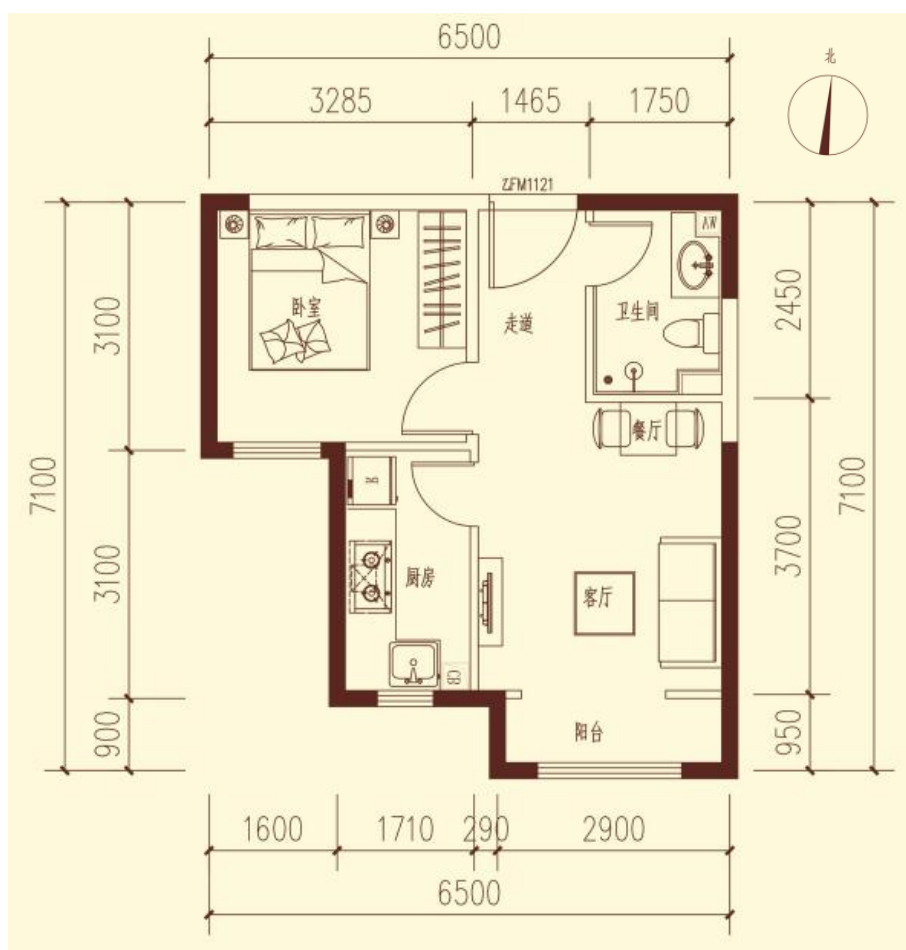

户型	套型	朝向	面积
D2	中套型	南	51.73-52.33 m ²

定南嘉园项目户型图

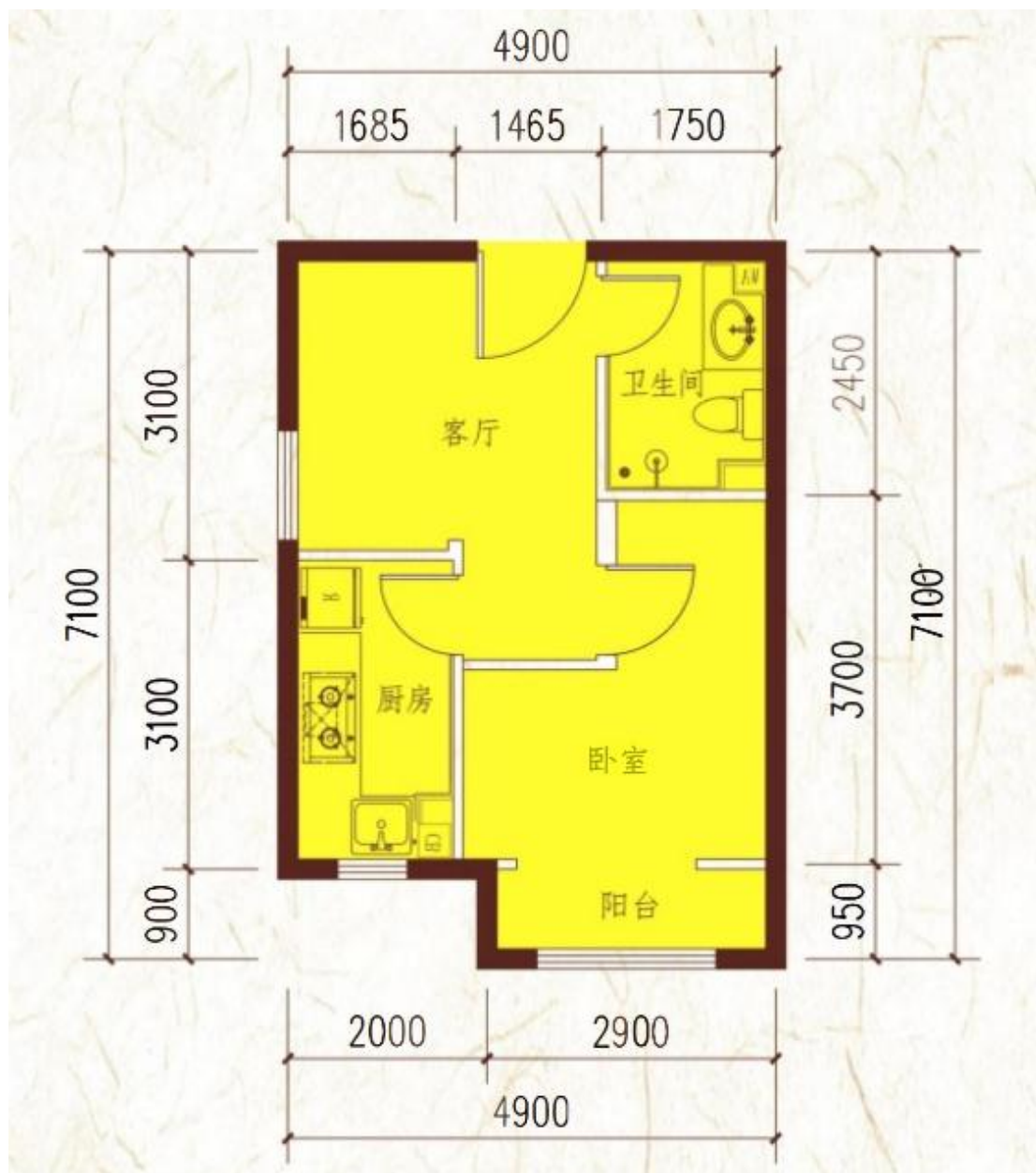

户型	套型	朝向	面积
D2'	中套型	南	45.67 m ²

定南嘉园项目户型图

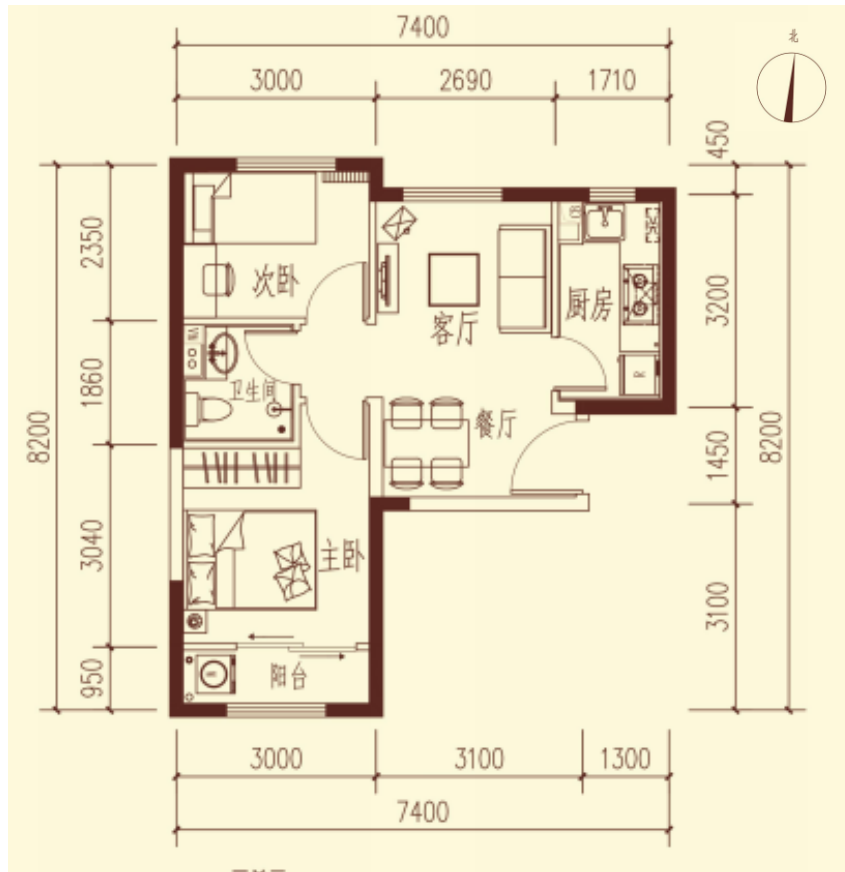

户型	套型	朝向	面积
D3	大套型	南北	59.36-59.92 m ²

定南嘉园项目户型图

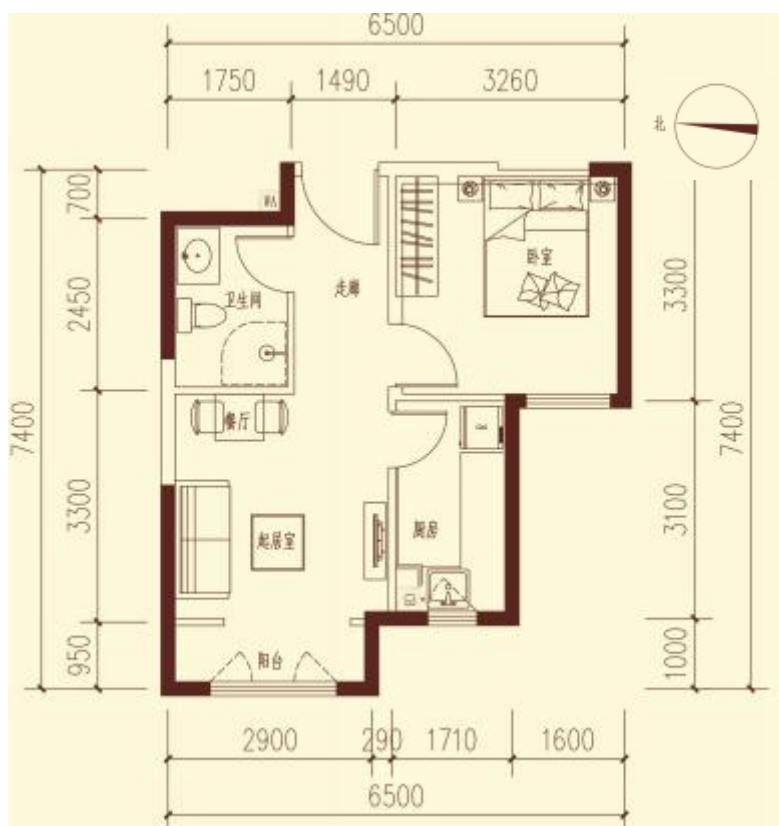

户型	套型	朝向	面积
D4	中套型	西	53.51-53.7 m ²

科学园项目户型图

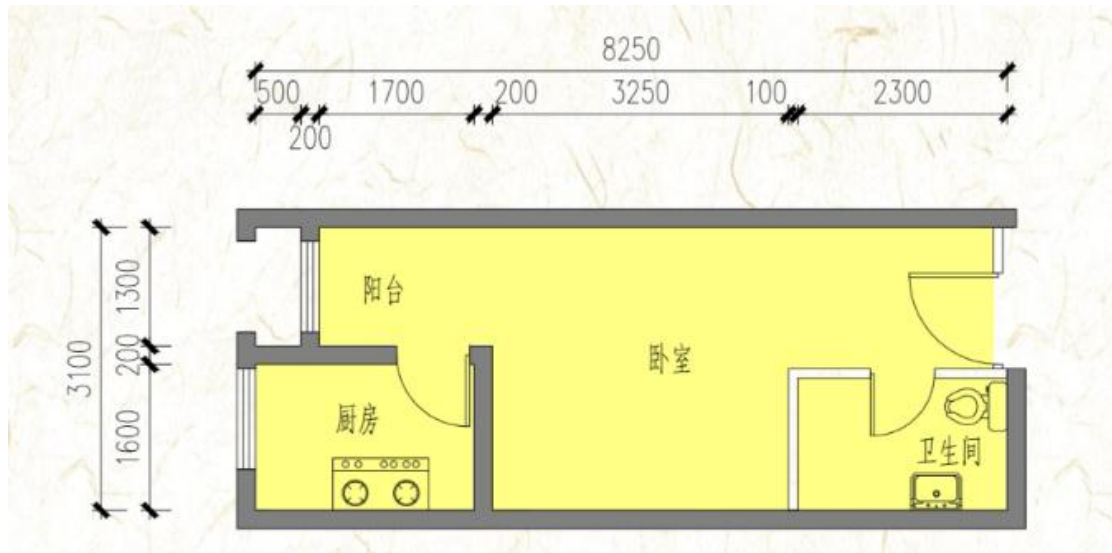

户型	套型	朝向	面积
1A 户型	小套型	西	35.14 m ²

科学园项目户型图

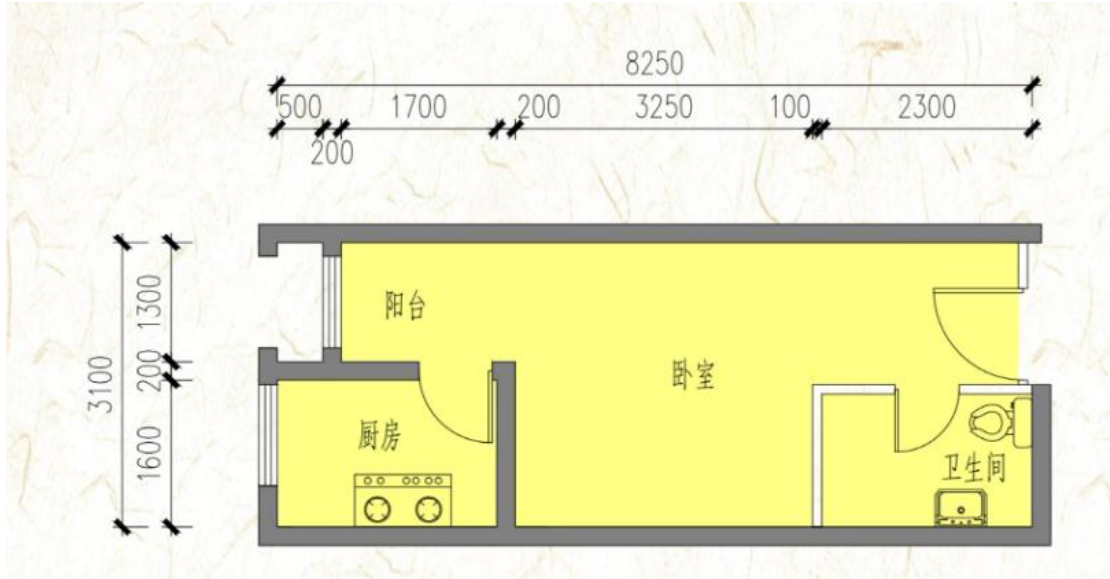

户型	套型	朝向	面积
1A' 户型	小套型	东	35.21 m ²

科学园项目户型图

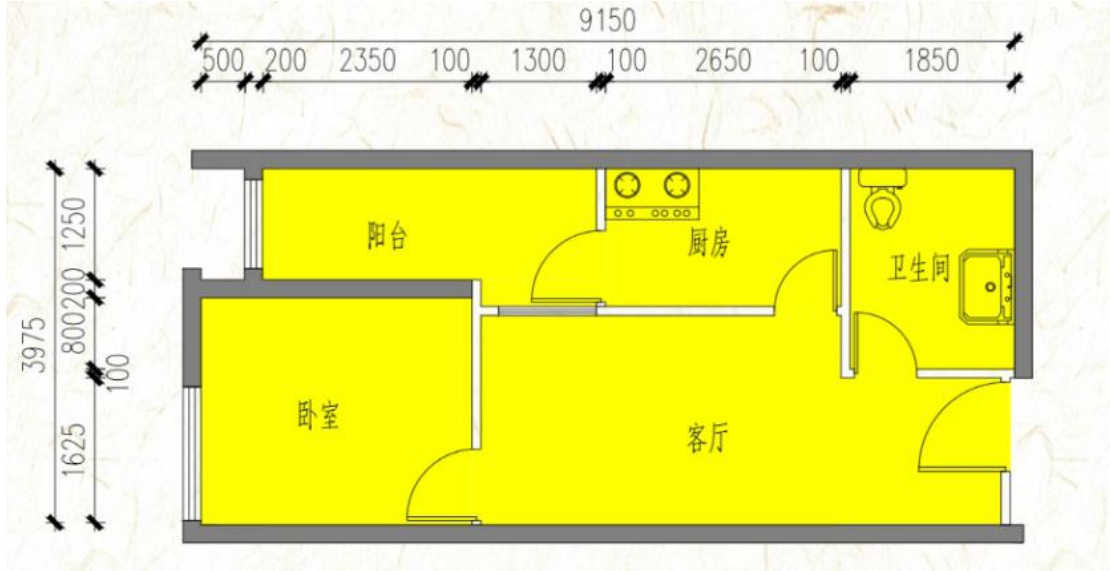

户型	套型	朝向	面积
2A 户型	中套型	西	48.15 m ²

北辰福第项目户型图

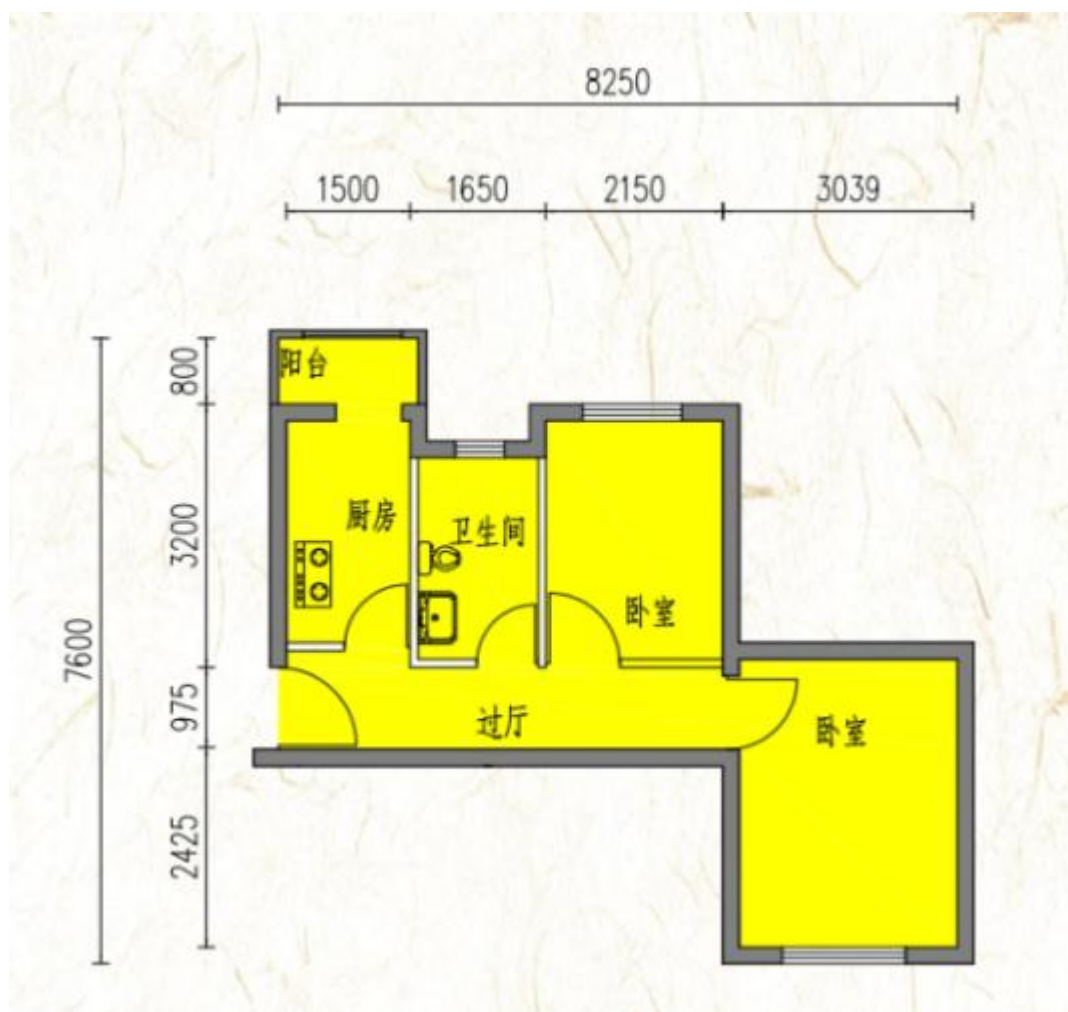

户型	套型	朝向	面积
C1 反户型	中套型	南北	51.70 m ²

北辰福第项目户型图

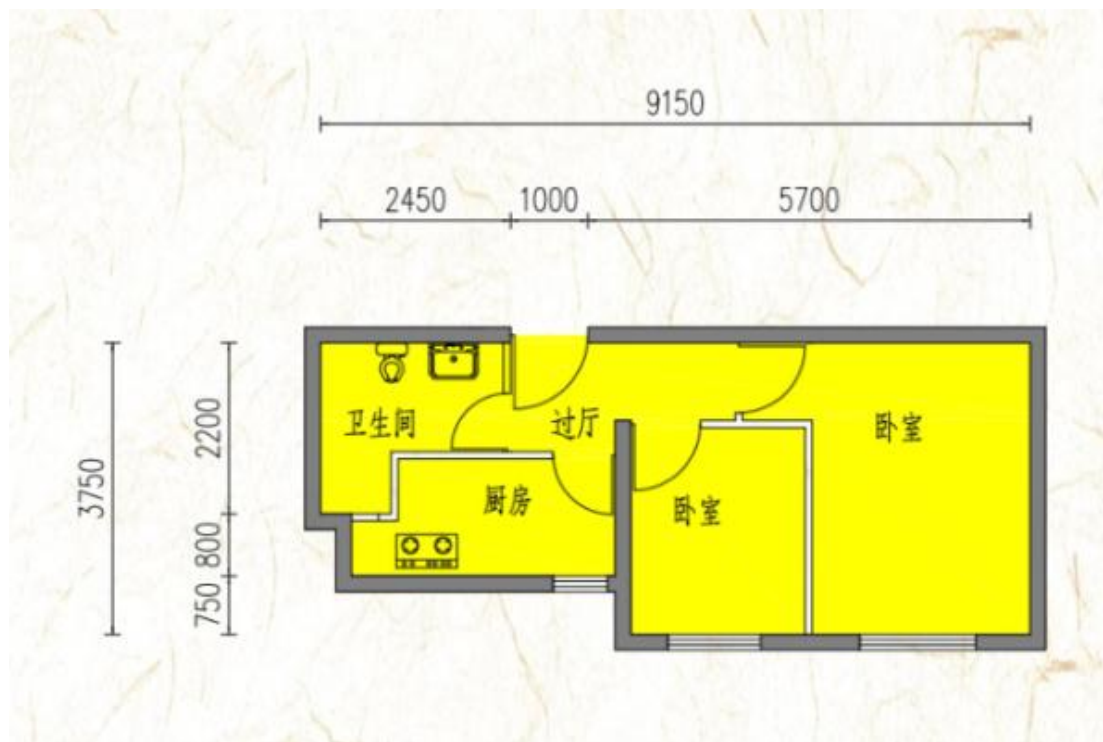

户型	套型	朝向	面积
C2 反户型	中套型	南	48.85 m ²

常营丽景园项目户型图

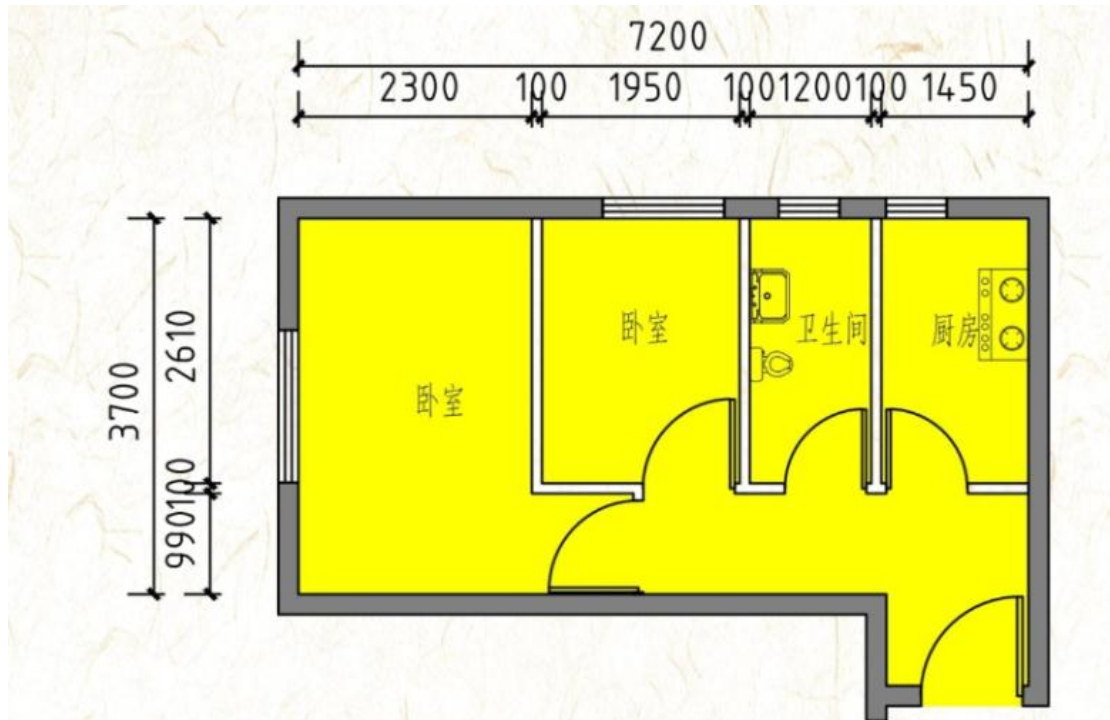

户型	套型	朝向	面积
D-A 户型	小套型	西北	43.07 m ²

常营丽景园项目户型图

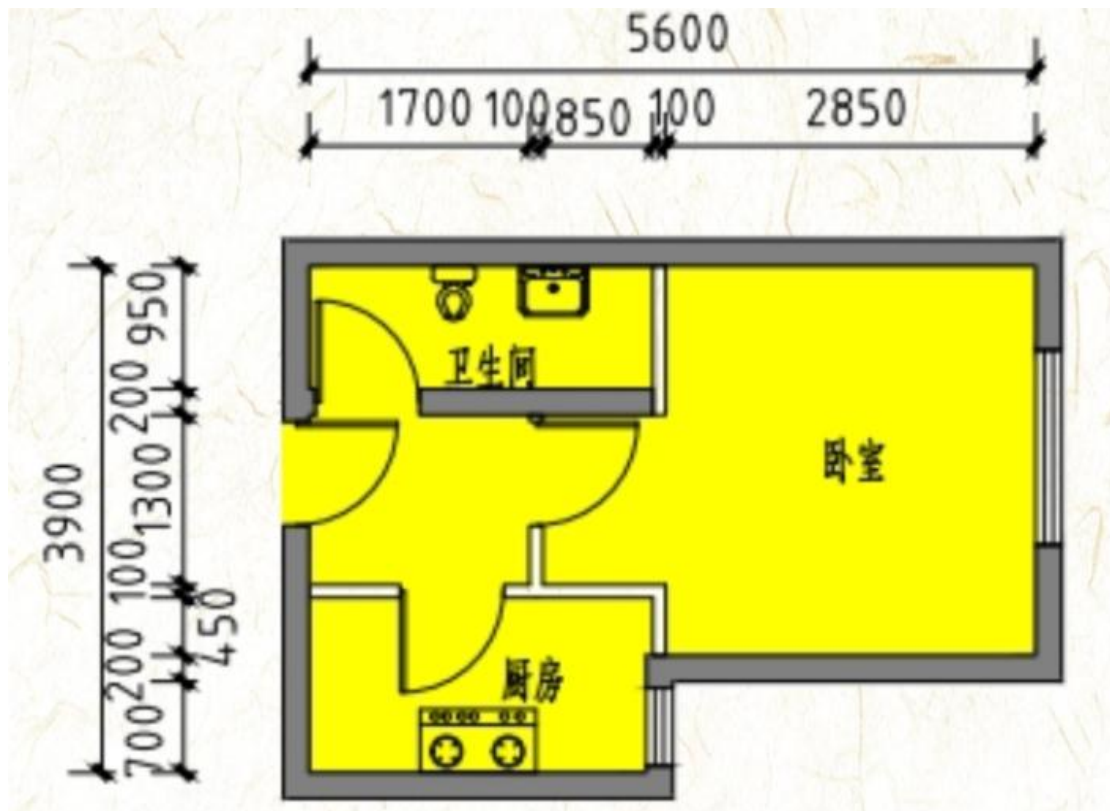

户型	套型	朝向	面积
D-B 反户型	小套型	东	29.84 m ²

常营丽景园项目户型图

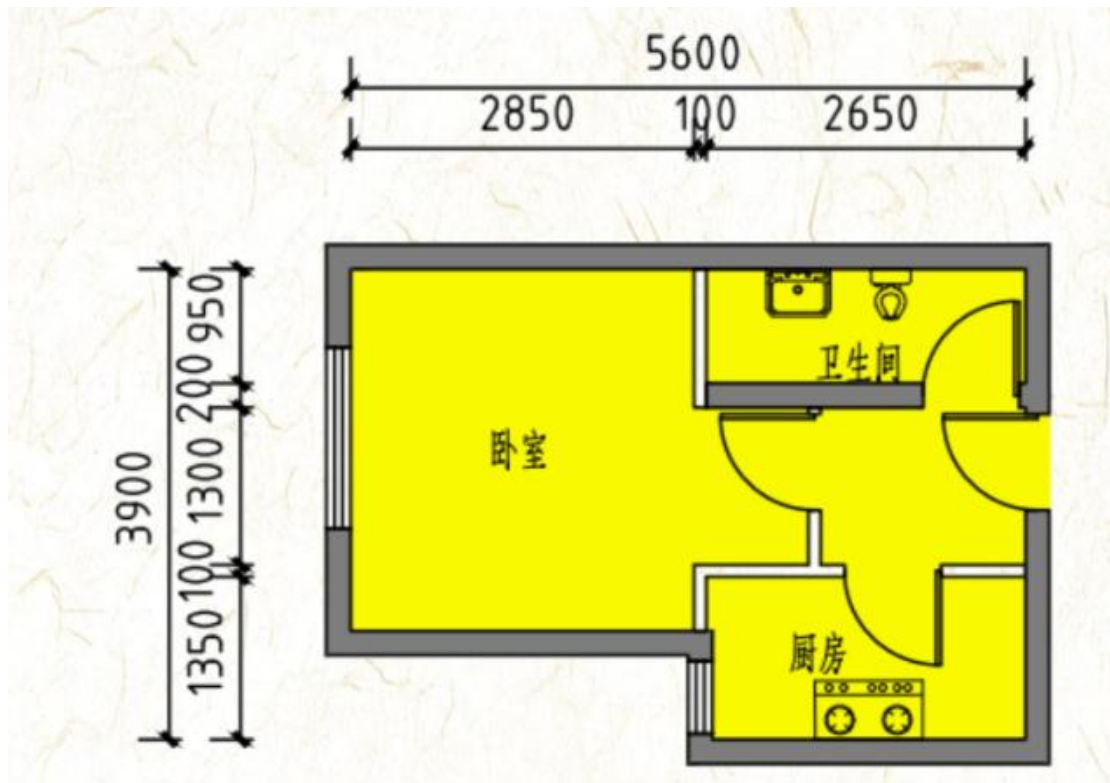

户型	套型	朝向	面积
D-B 户型	小套型	西	29.84 m ²

常营丽景园项目户型图

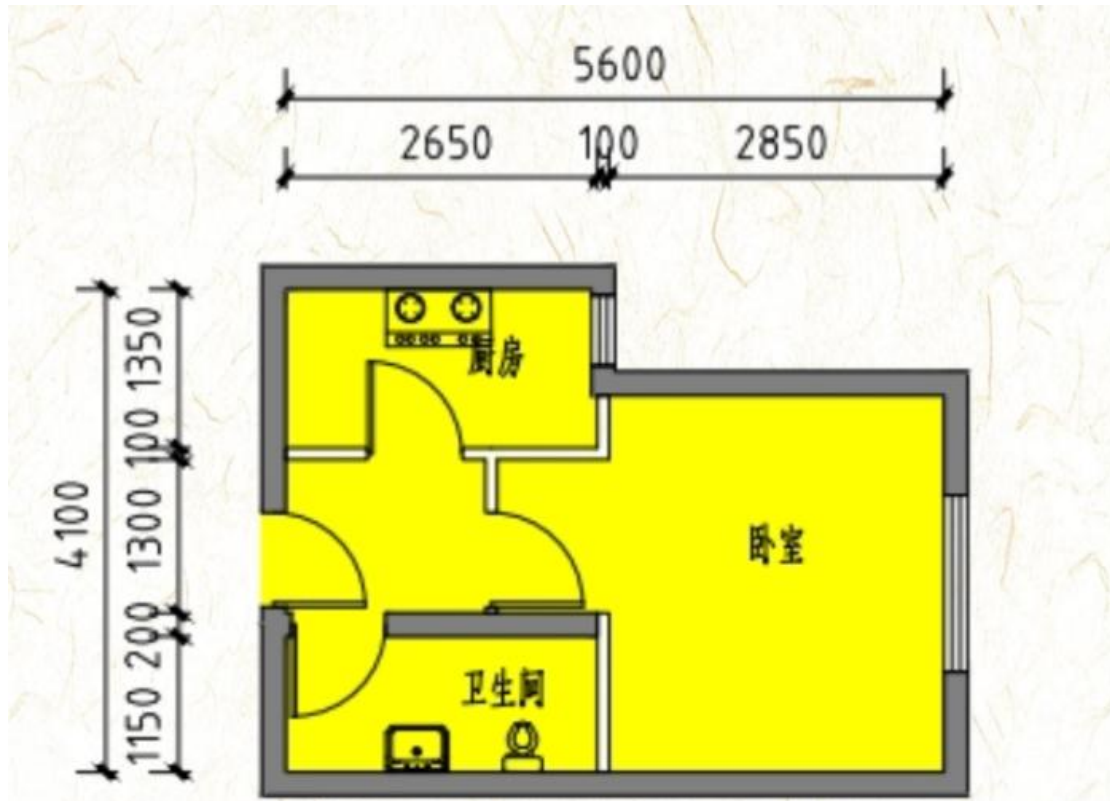

户型	套型	朝向	面积
D-C反户型	小套型	东	31.39 m ²

常营丽景园项目户型图

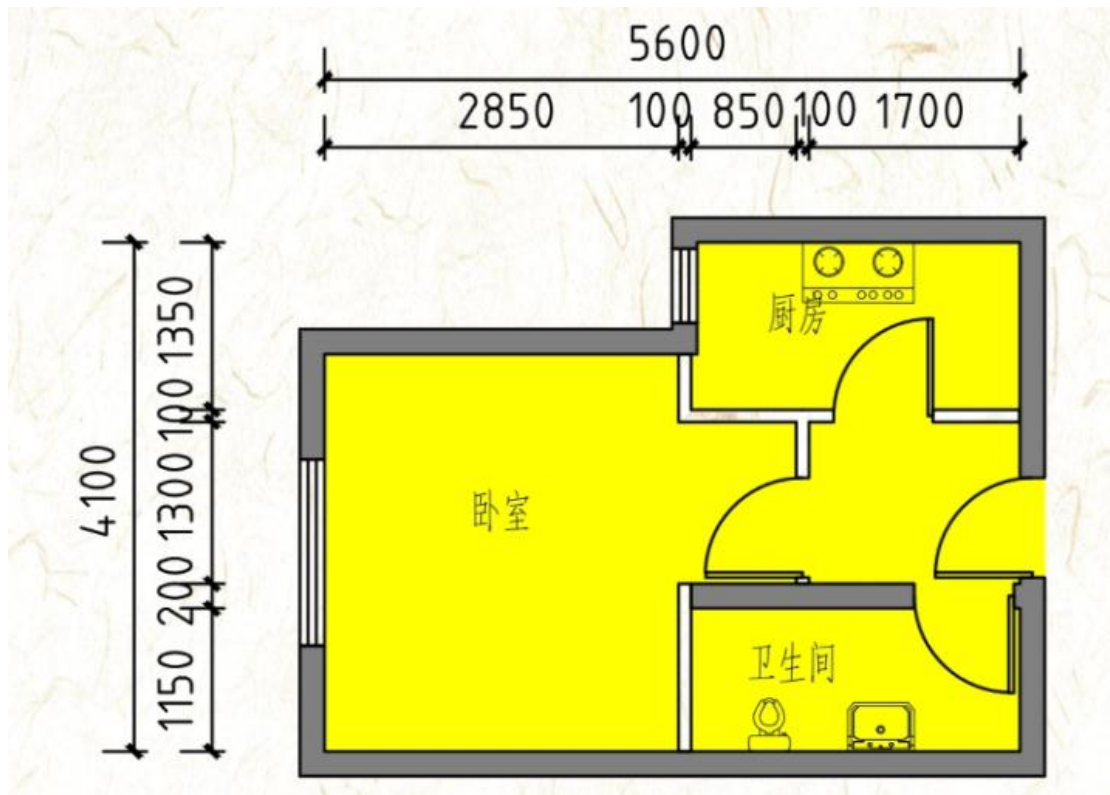

户型	套型	朝向	面积
D-C 户型	小套型	西	31.39 m ²

常营丽景园项目户型图

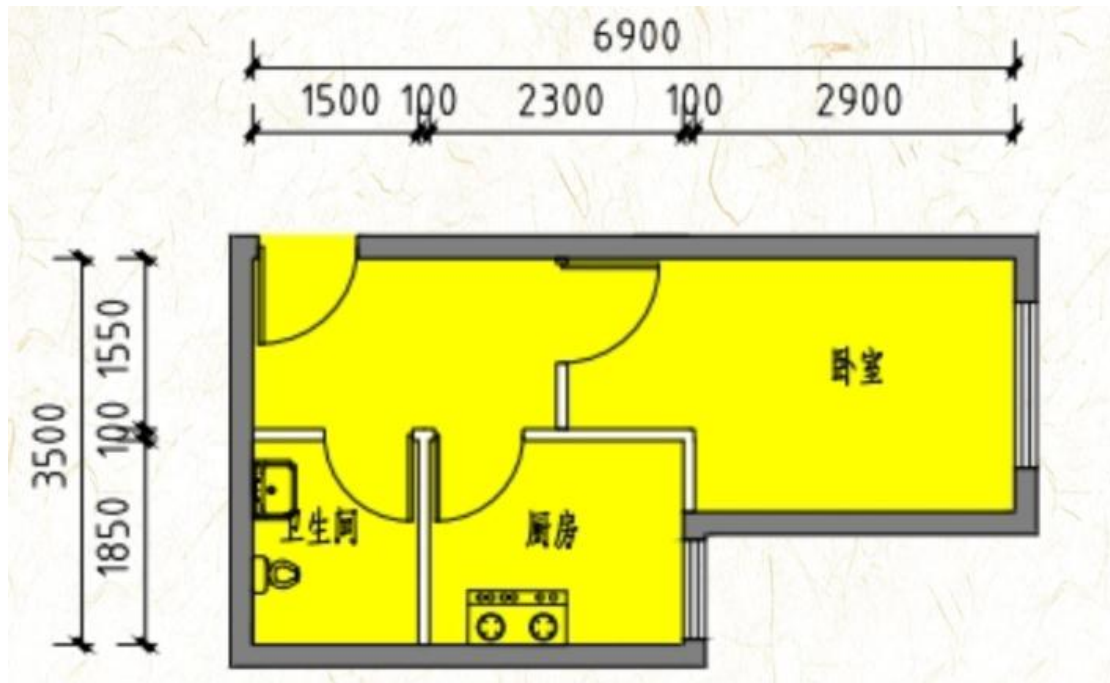

户型	套型	朝向	面积
D-D 反户型	小套型	东	32.03 m ²

常营丽景园项目户型图

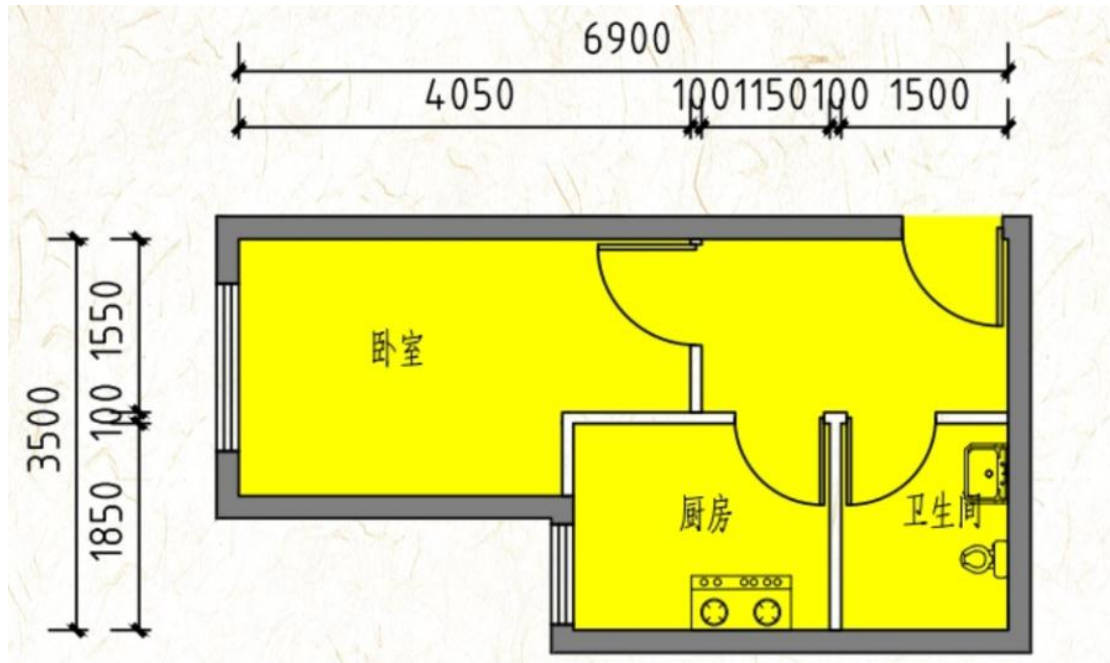

户型	套型	朝向	面积
D-D 户型	小套型	西	32.03 m ²

常营丽景园项目户型图

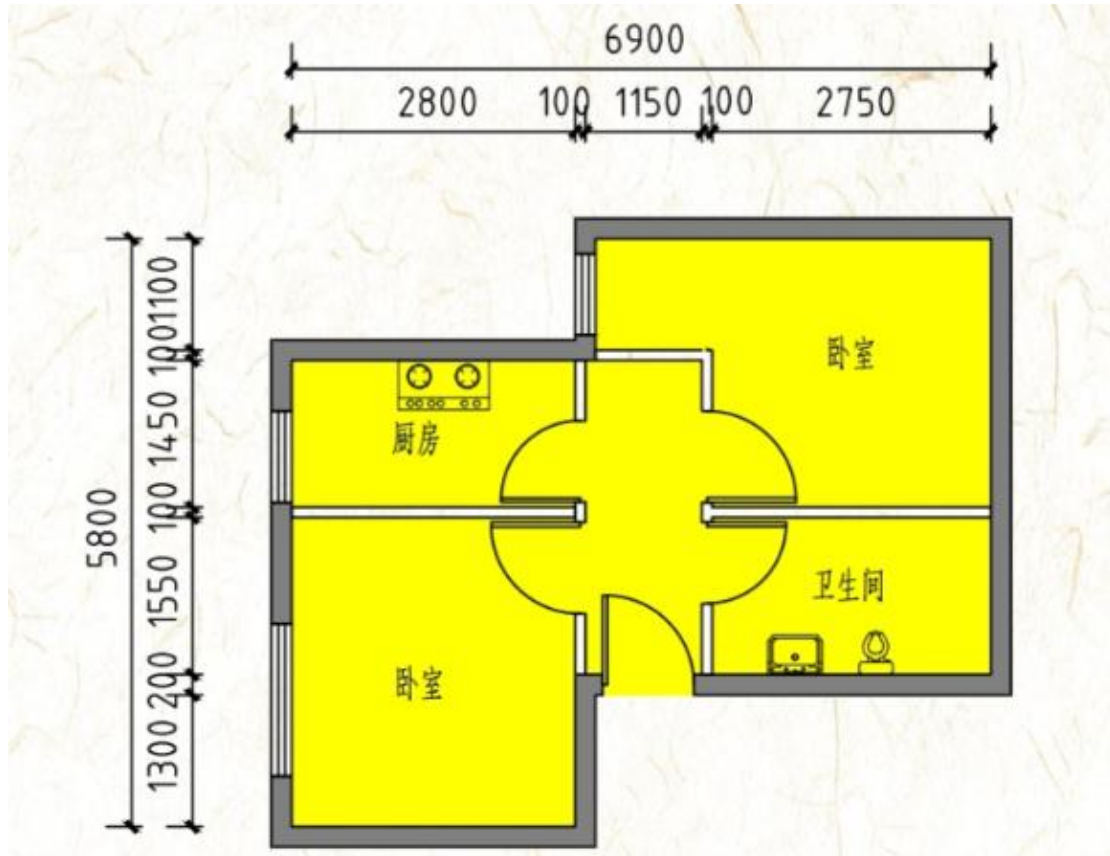

户型	套型	朝向	面积
D-E 户型	中套型	西	46.33 m ²

常营丽景园项目户型图

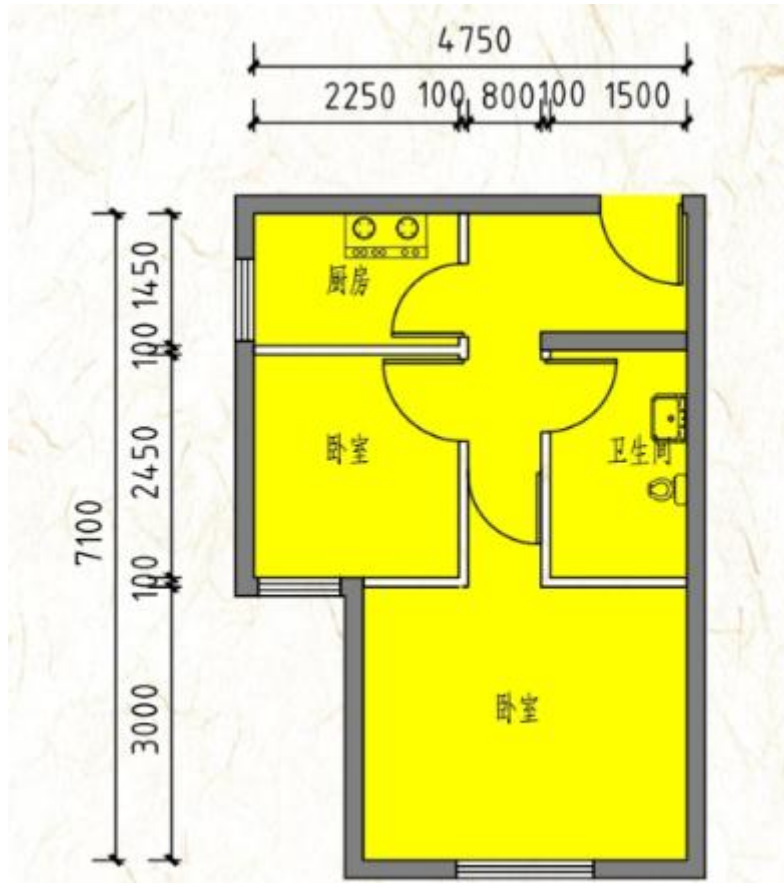

户型	套型	朝向	面积
D-F 户型	中套型	南	45.99 m ²

锦都家园项目户型图

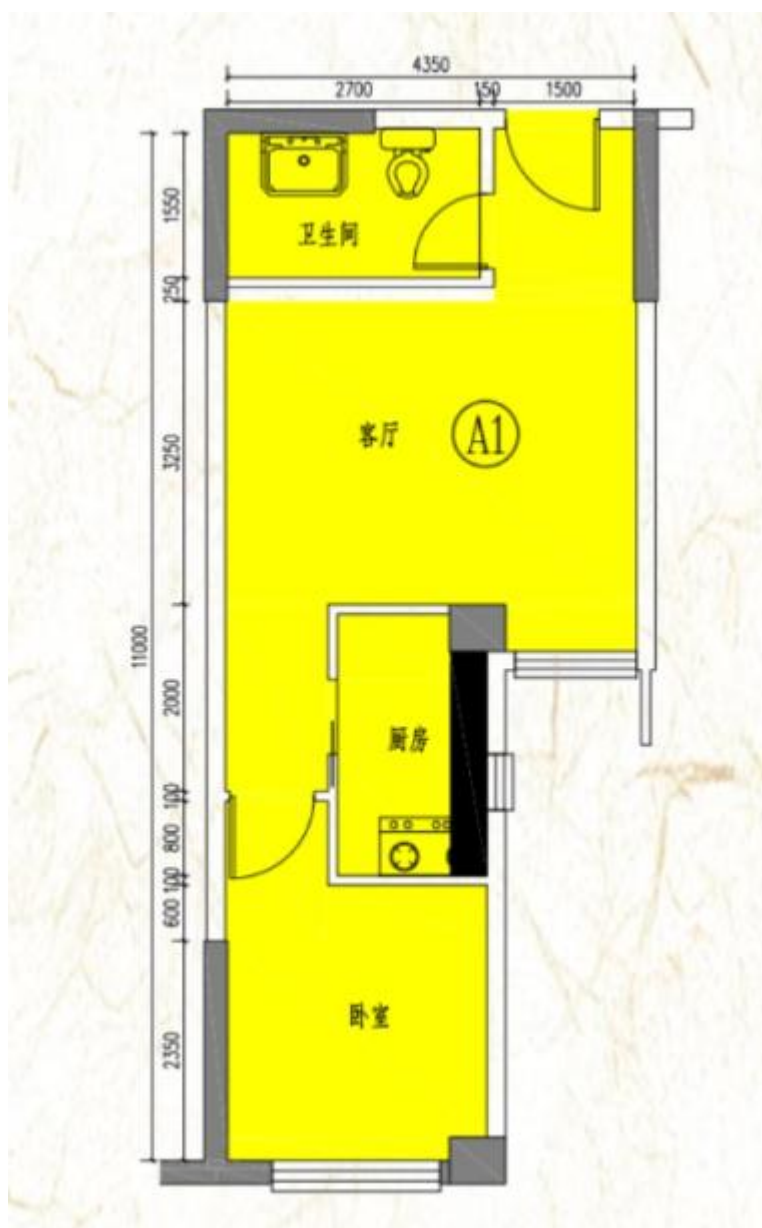

户型	套型	朝向	面积
A1 户型	中套型	东/南	58.22-59.38 m ²

朝新嘉园项目户型图

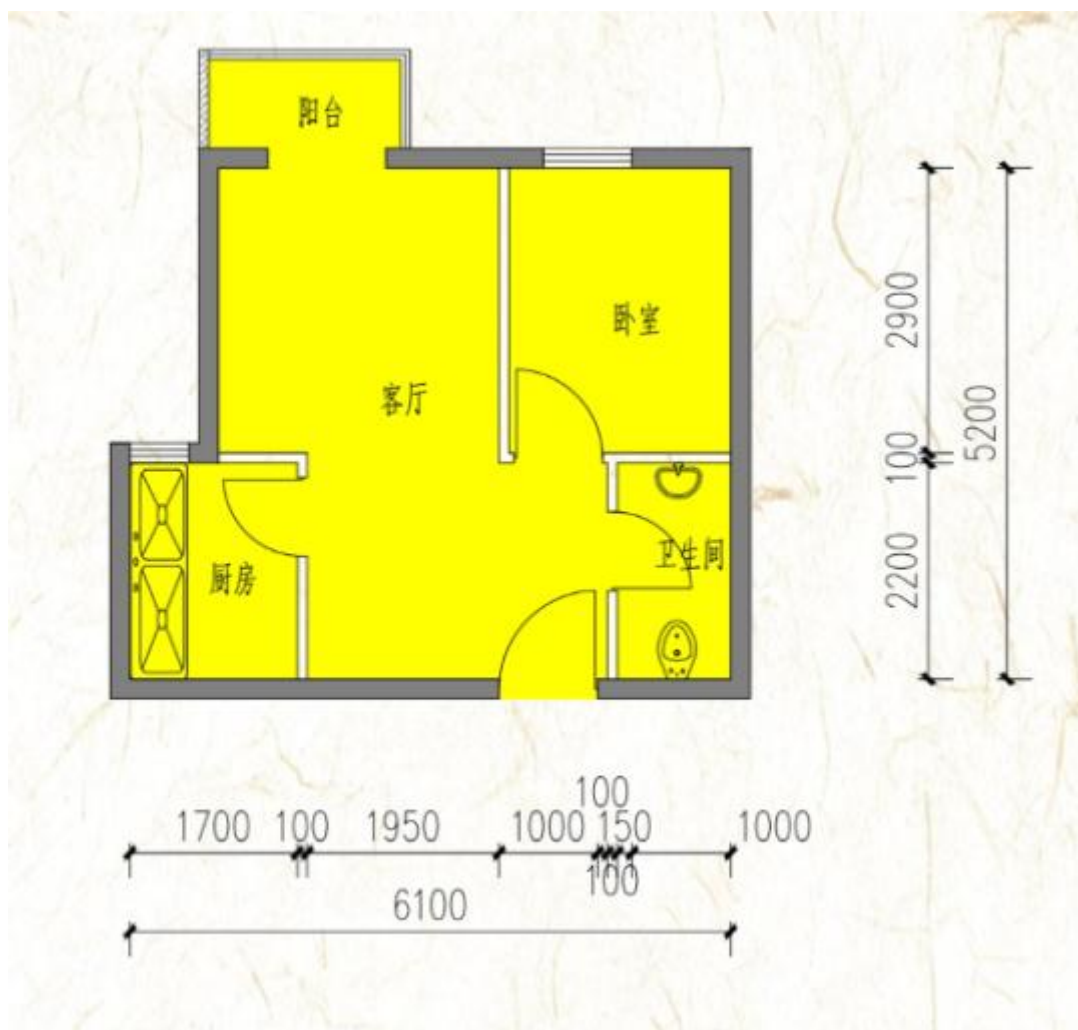

户型	套型	朝向	面积
A 户型	小套型	西	42.33-42.93 m ²

朝新嘉园项目户型图

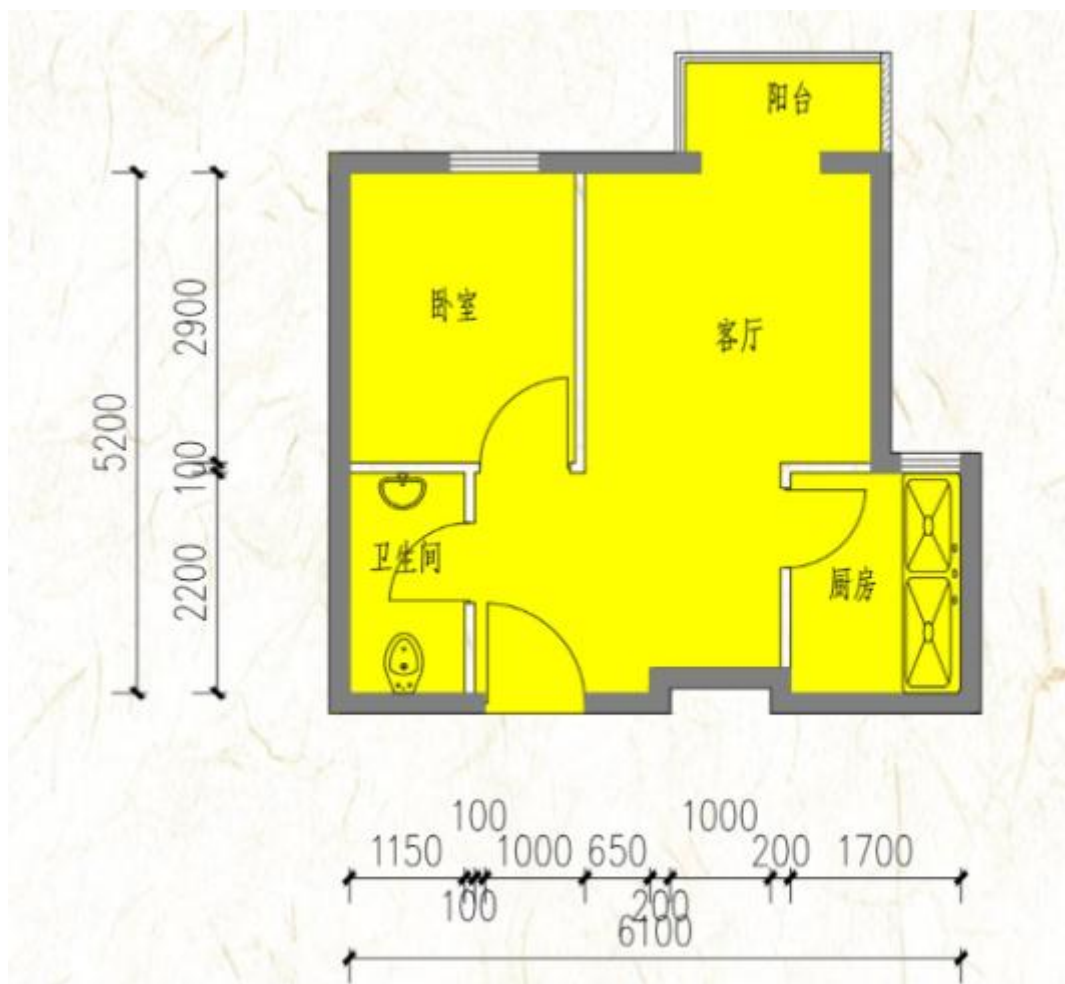

户型	套型	朝向	面积
A2 户型	小套型	西	42.35-42.55 m ²

朝新嘉园项目户型图

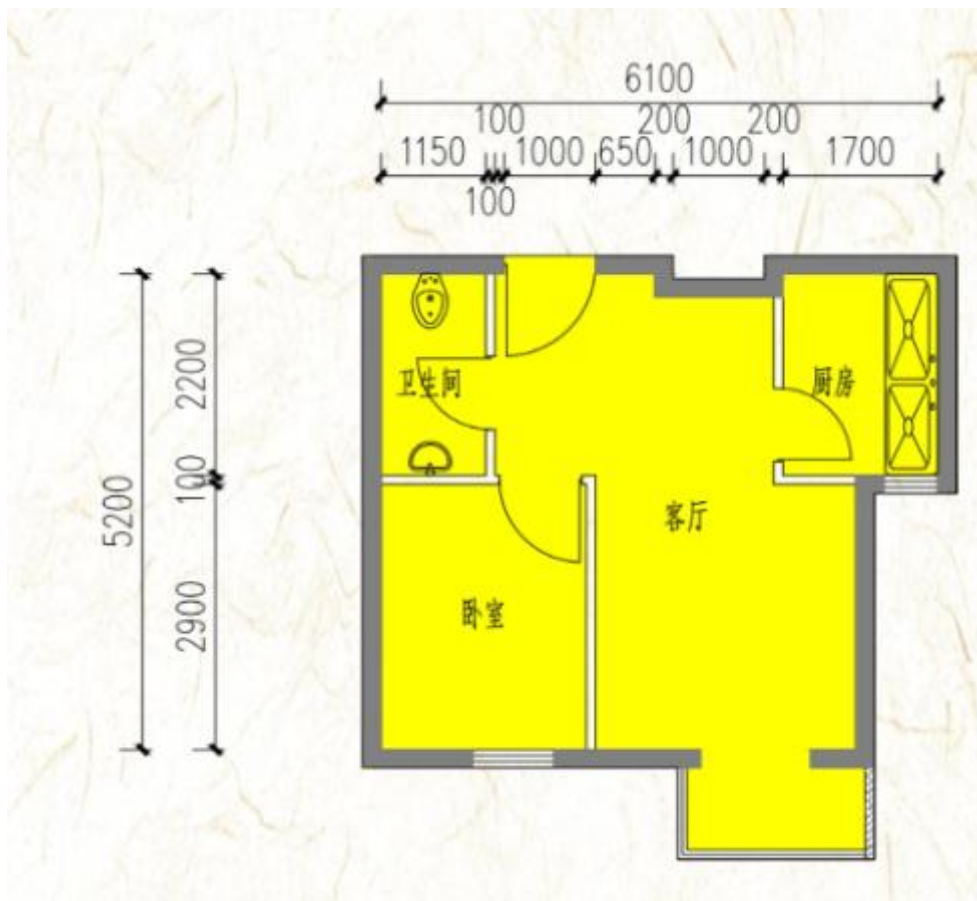

户型	套型	朝向	面积
A3 户型	小套型	东	41.96 m ²

朝新嘉园项目户型图

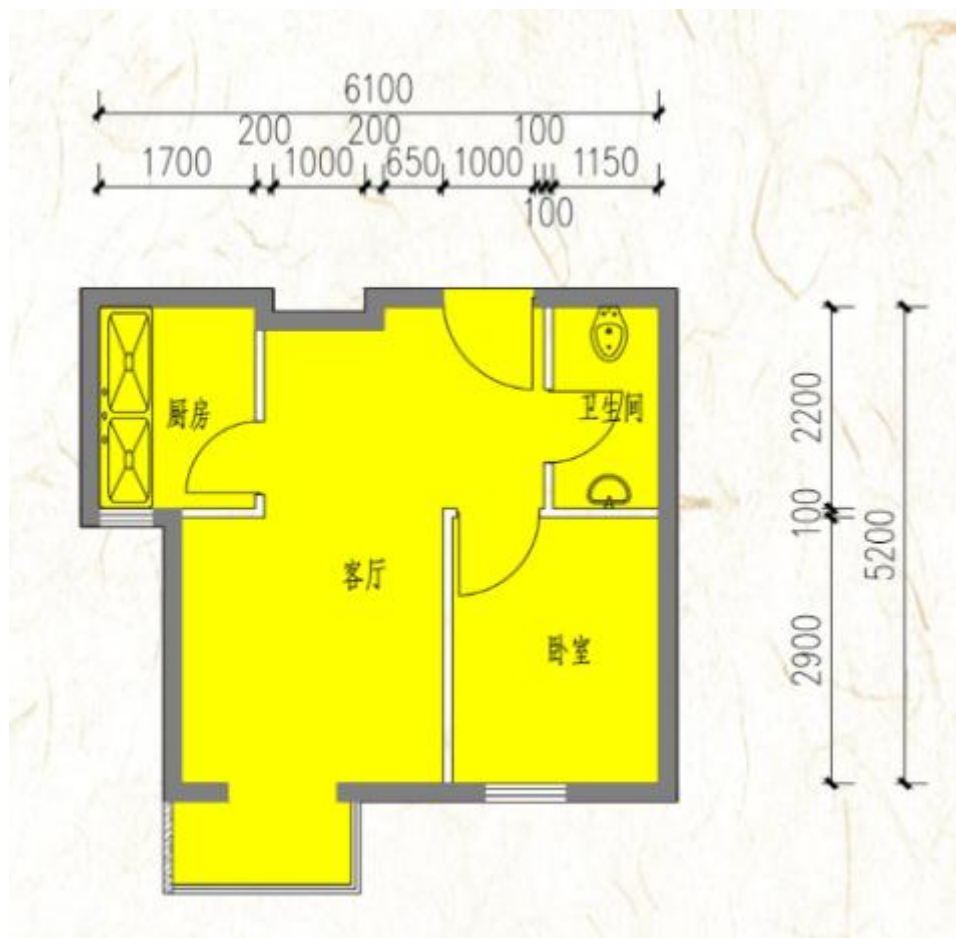

户型	套型	朝向	面积
A3 反户型	小套型	东	42.55 m ²

朝新嘉园项目户型图

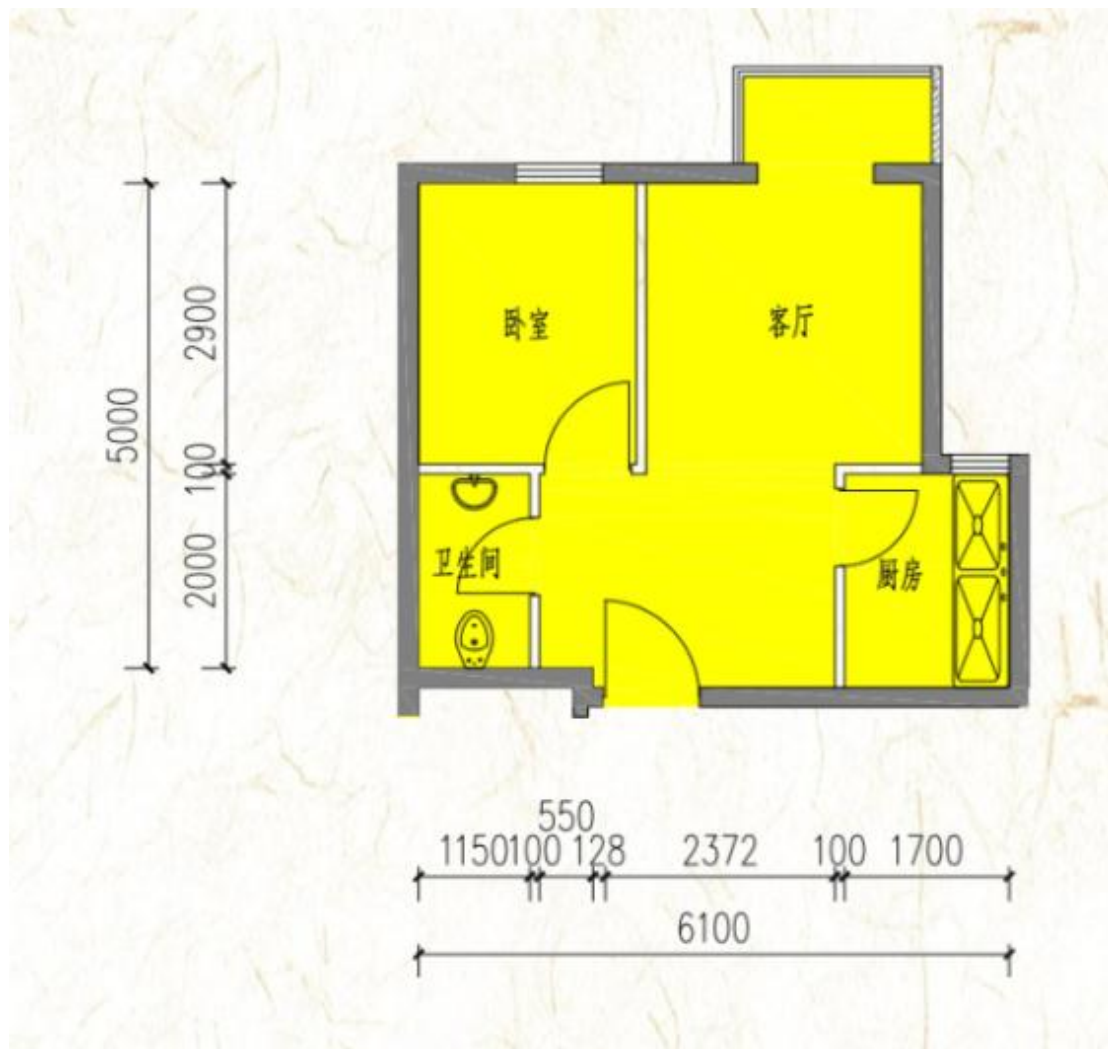

户型	套型	朝向	面积
B 户型	小套型	西	34.01 m ²

朝新嘉园项目户型图

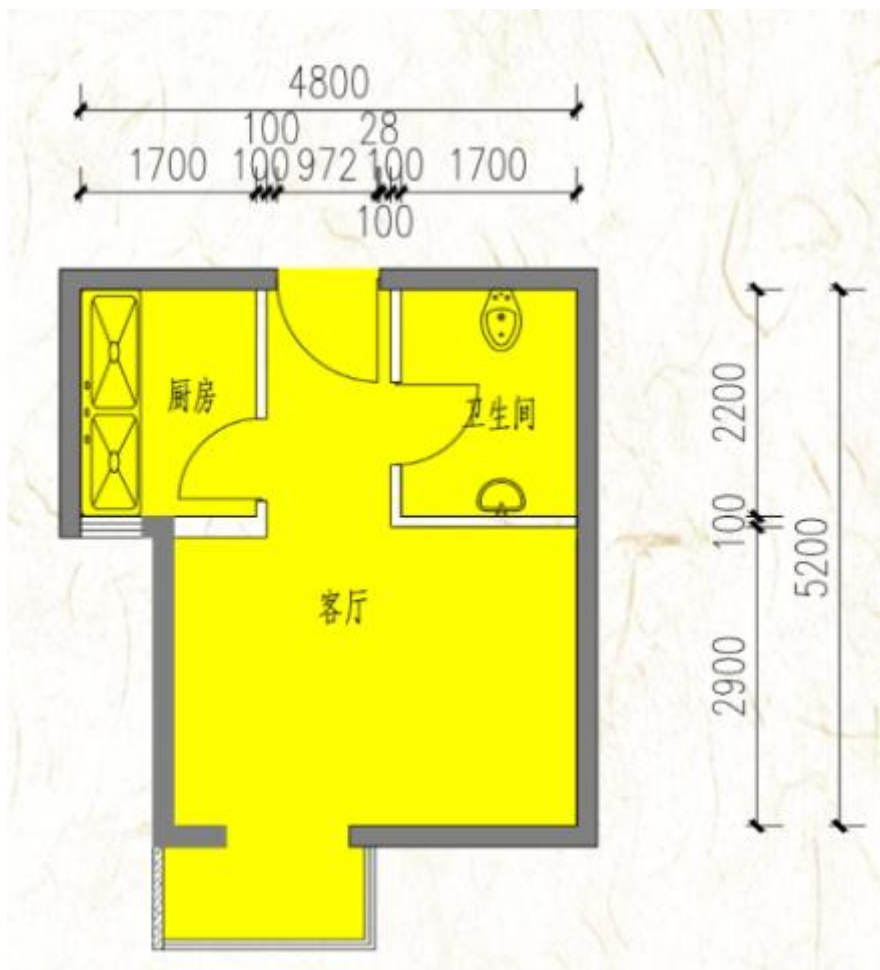

户型	套型	朝向	面积
B1 户型	小套型	东	33.69 m ²

东泽园项目户型图

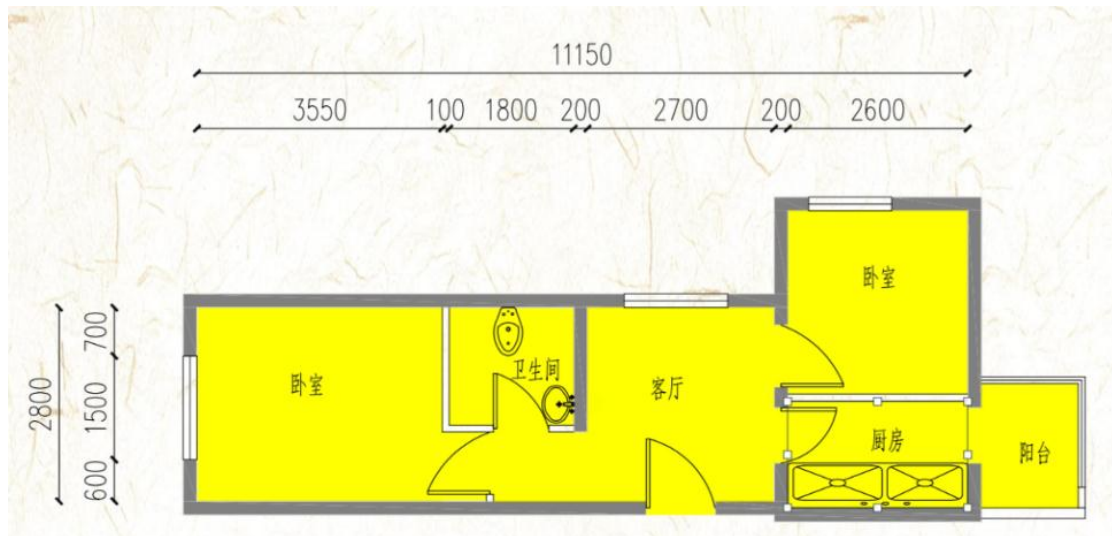

户型	套型	朝向	面积
A 户型	大套型	西北	56.55 m ²

东泽园项目户型图

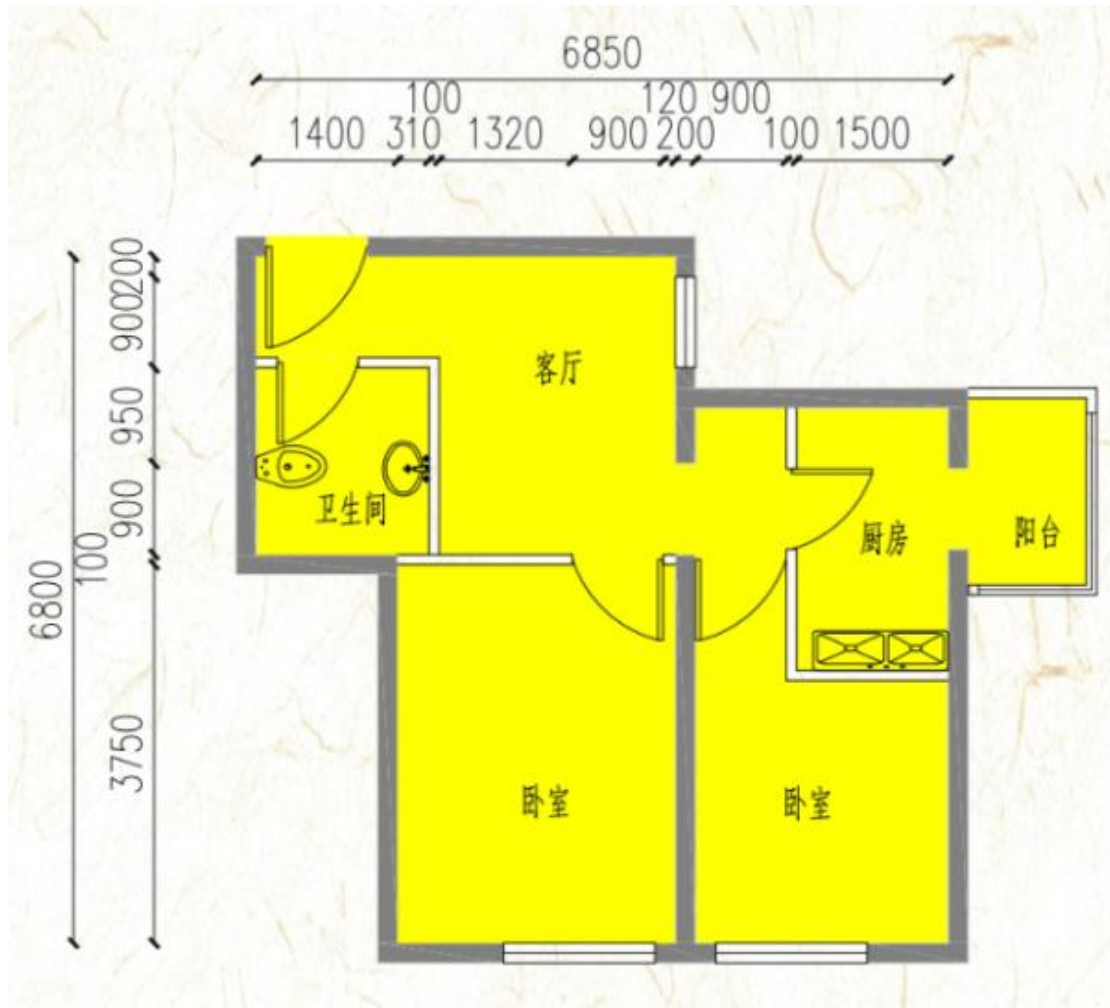

户型	套型	朝向	面积
C反户型	大套型	南	58.06-58.09 m ²

东泽园项目户型图

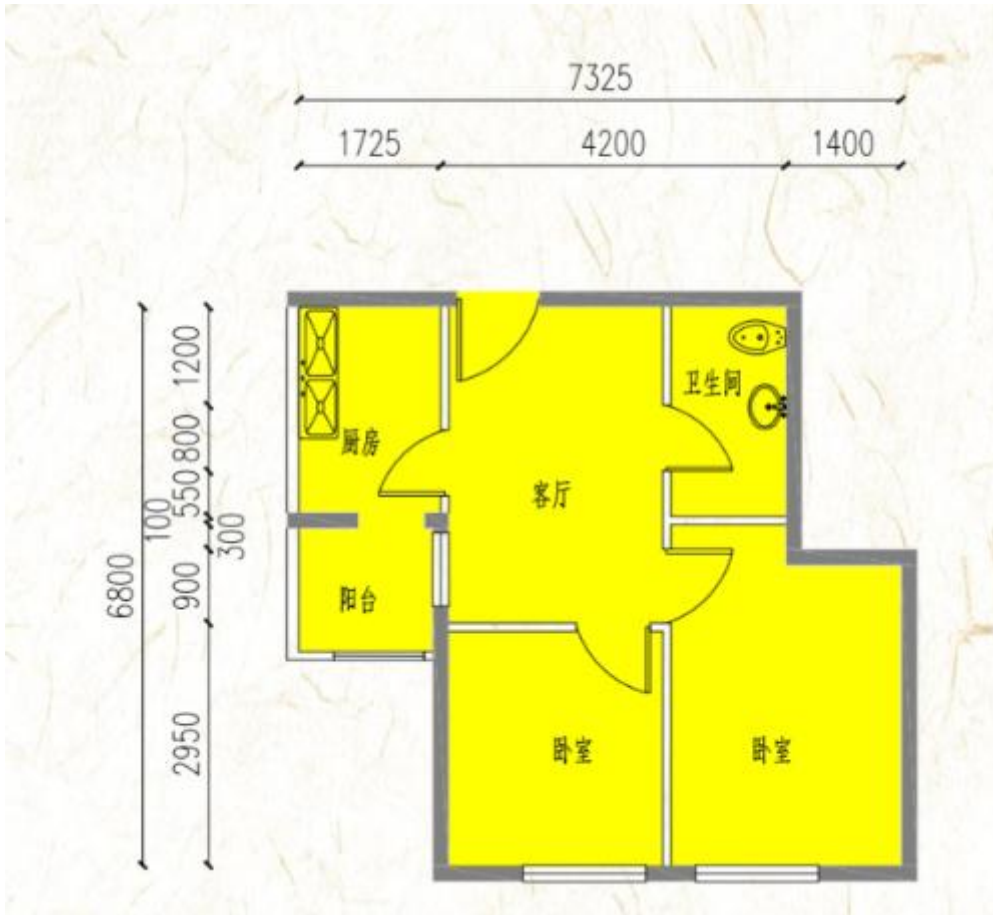

户型	套型	朝向	面积
D反户型	大套型	南	57.62 m ²

东泽园项目户型图

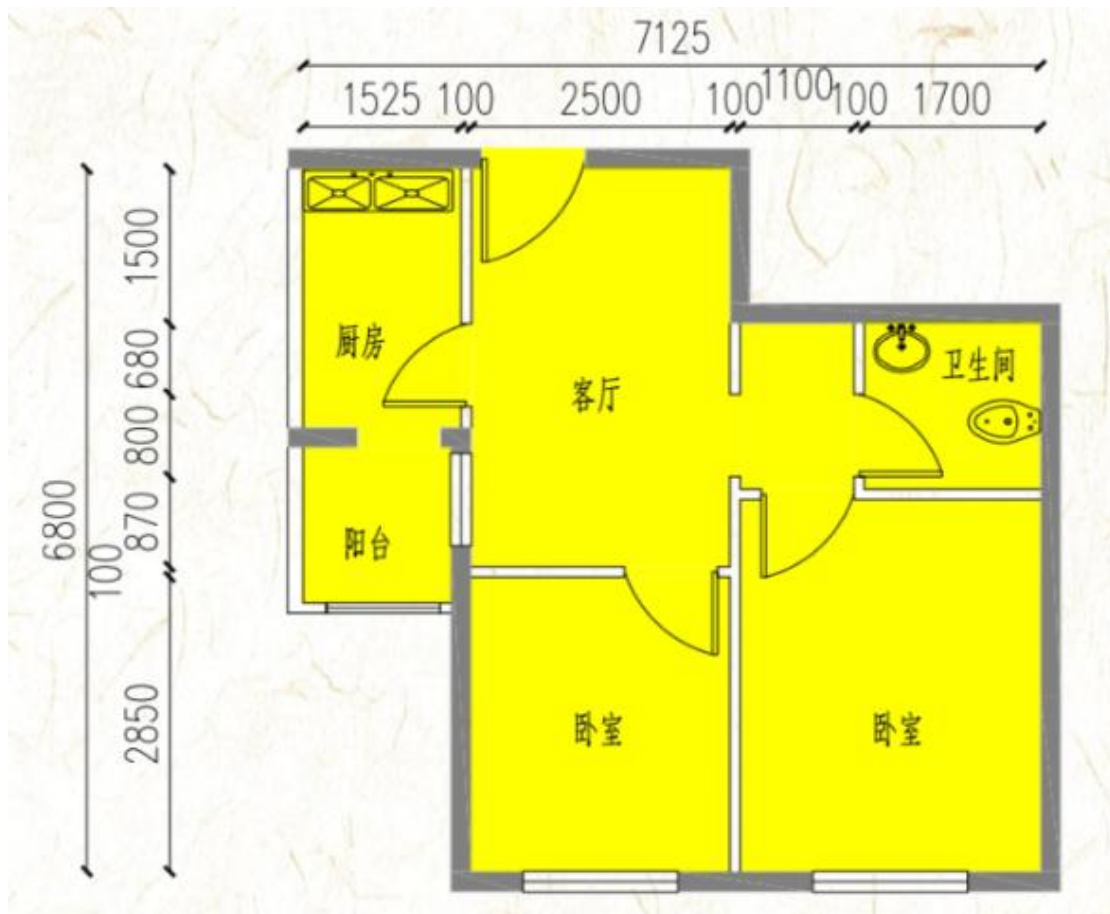

户型	套型	朝向	面积
E 户型	大套型	南	57.6 m ²

东泽园项目户型图

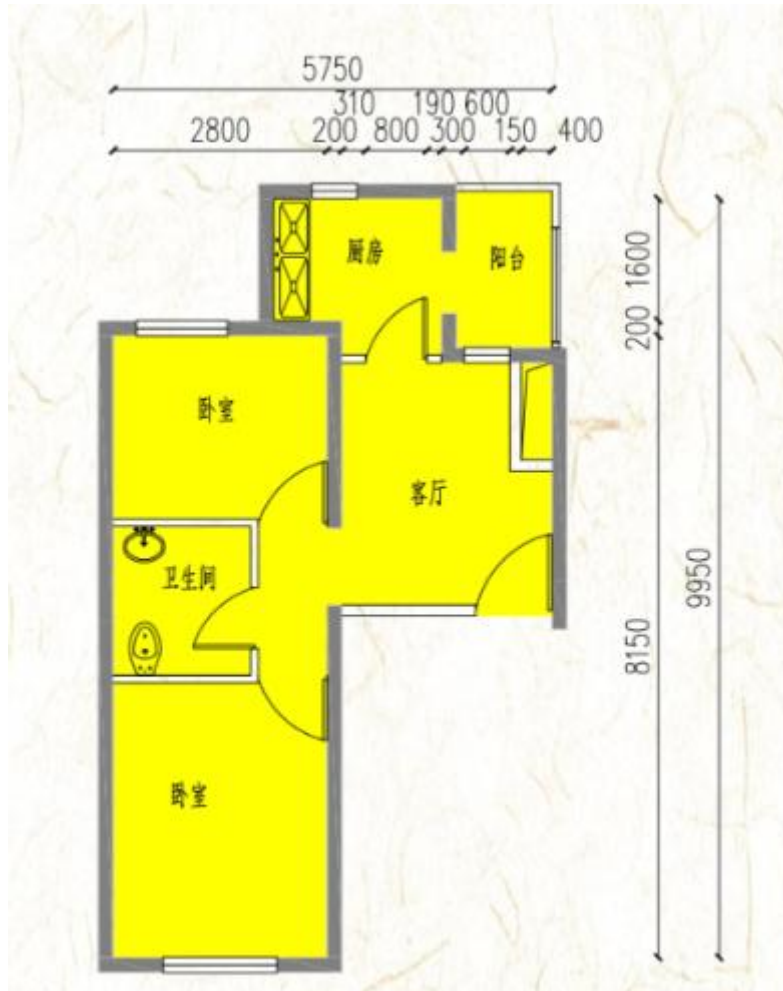

户型	套型	朝向	面积
G 户型	大套型	西南	57.33 m ²

东泽园项目户型图

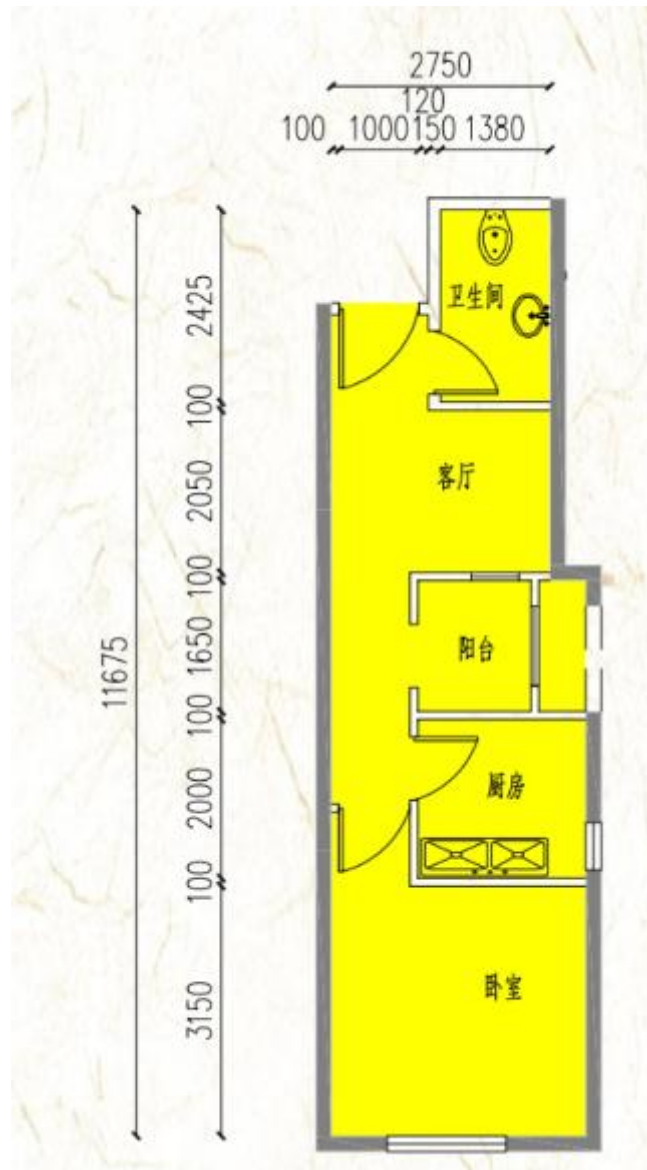

户型	套型	朝向	面积
H反户型	中套型	南	47.43 m ²

东泽园项目户型图

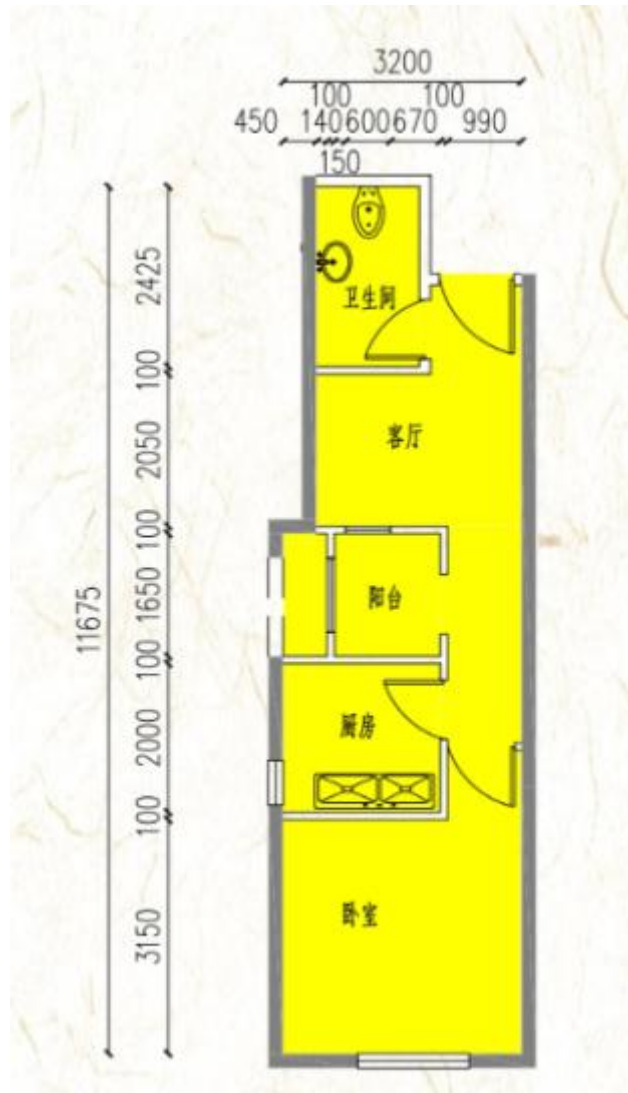

户型	套型	朝向	面积
H 户型	中套型	南	47.63 m ²

东泽园项目户型图

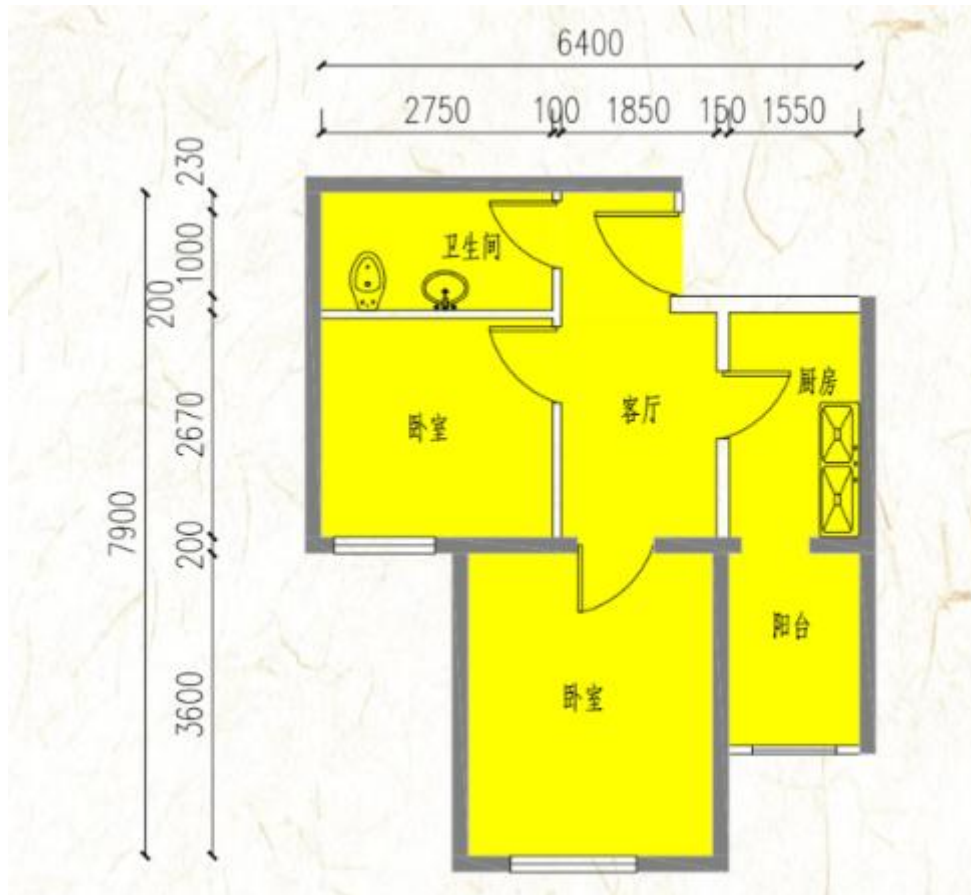

户型	套型	朝向	面积
J 户型	大套型	南	55.53 m ²

东泽园项目户型图

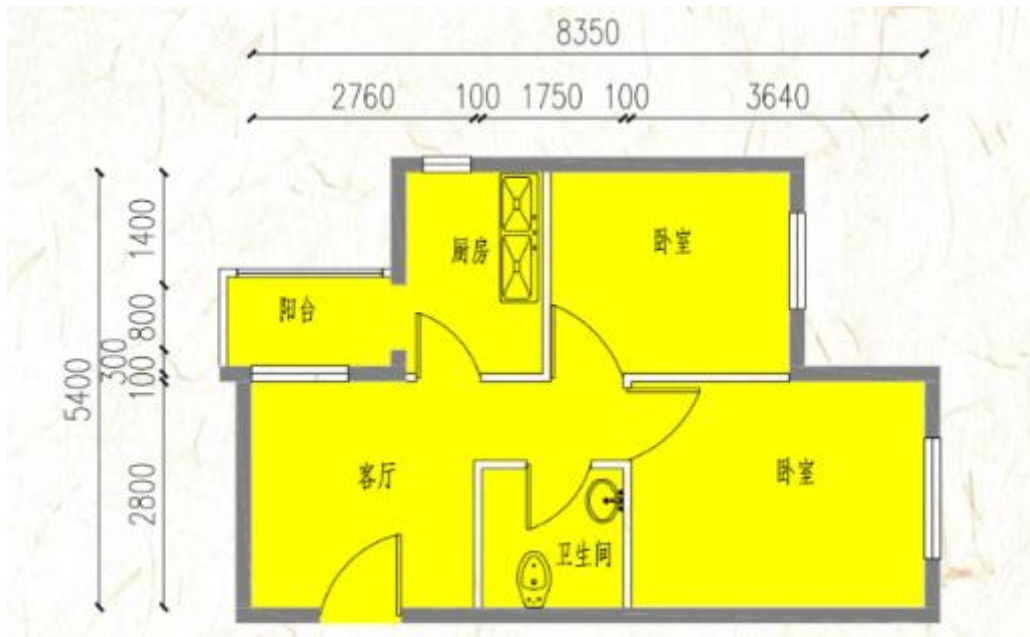

户型	套型	朝向	面积
K-1 户型	大套型	东	56.16 m ²

华瀚福园项目户型图

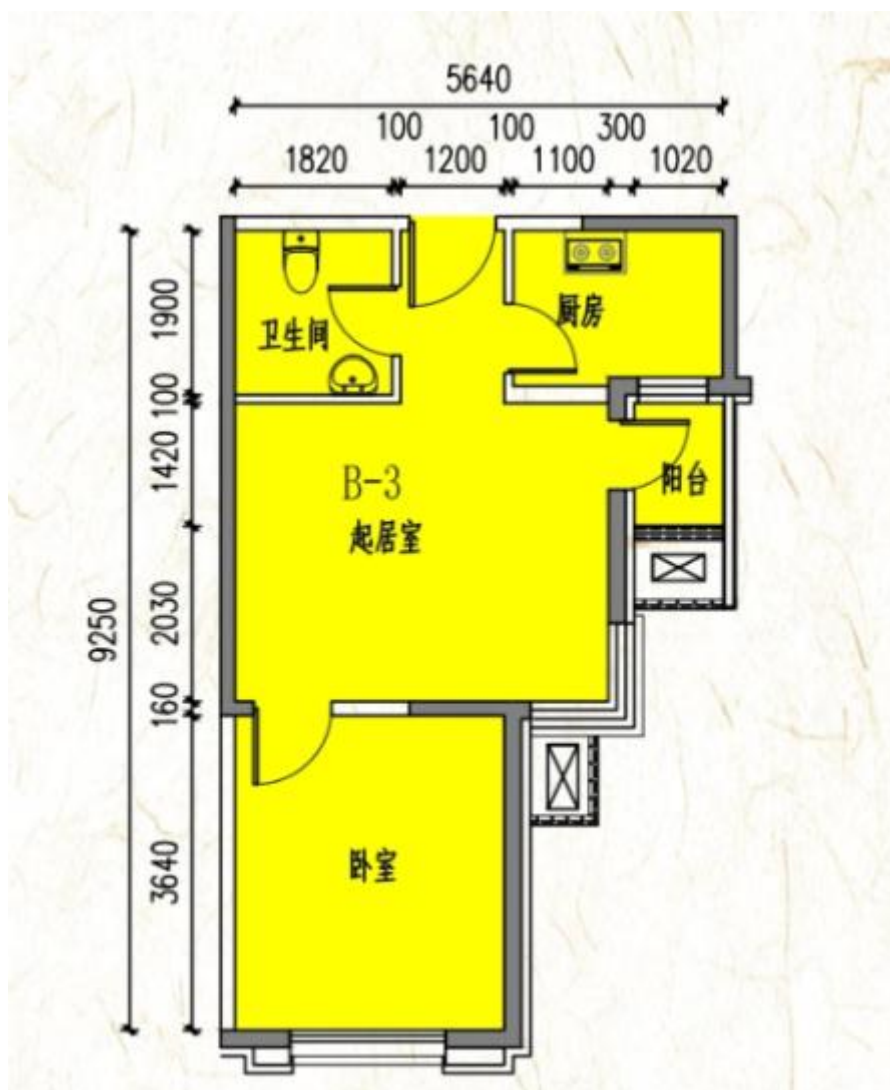

户型	套型	朝向	面积
B-3 户型	大套型	南	56.06-56.17 m ²

华瀚福园项目户型图

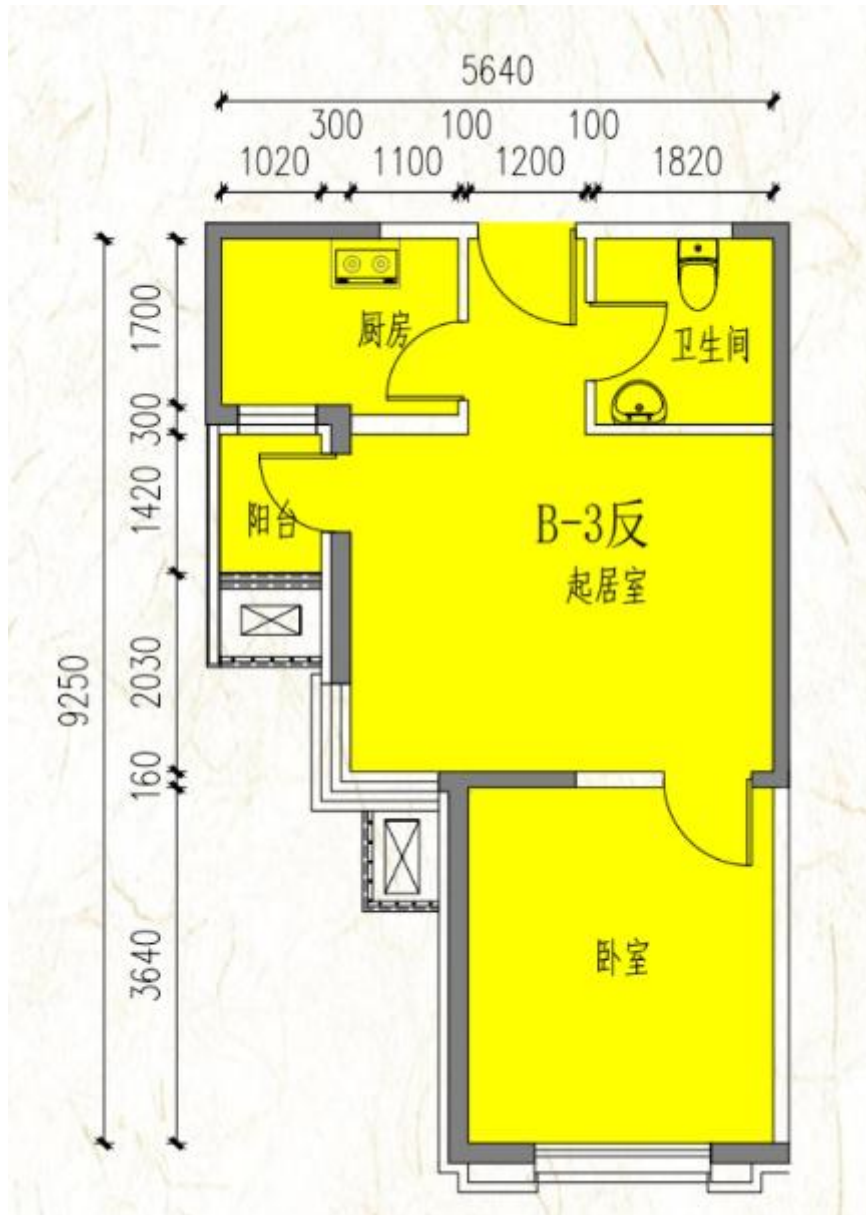

户型	套型	朝向	面积
B-3 反户型	大/中套型	南	55.89-56.19 m ²

驹子房项目户型图

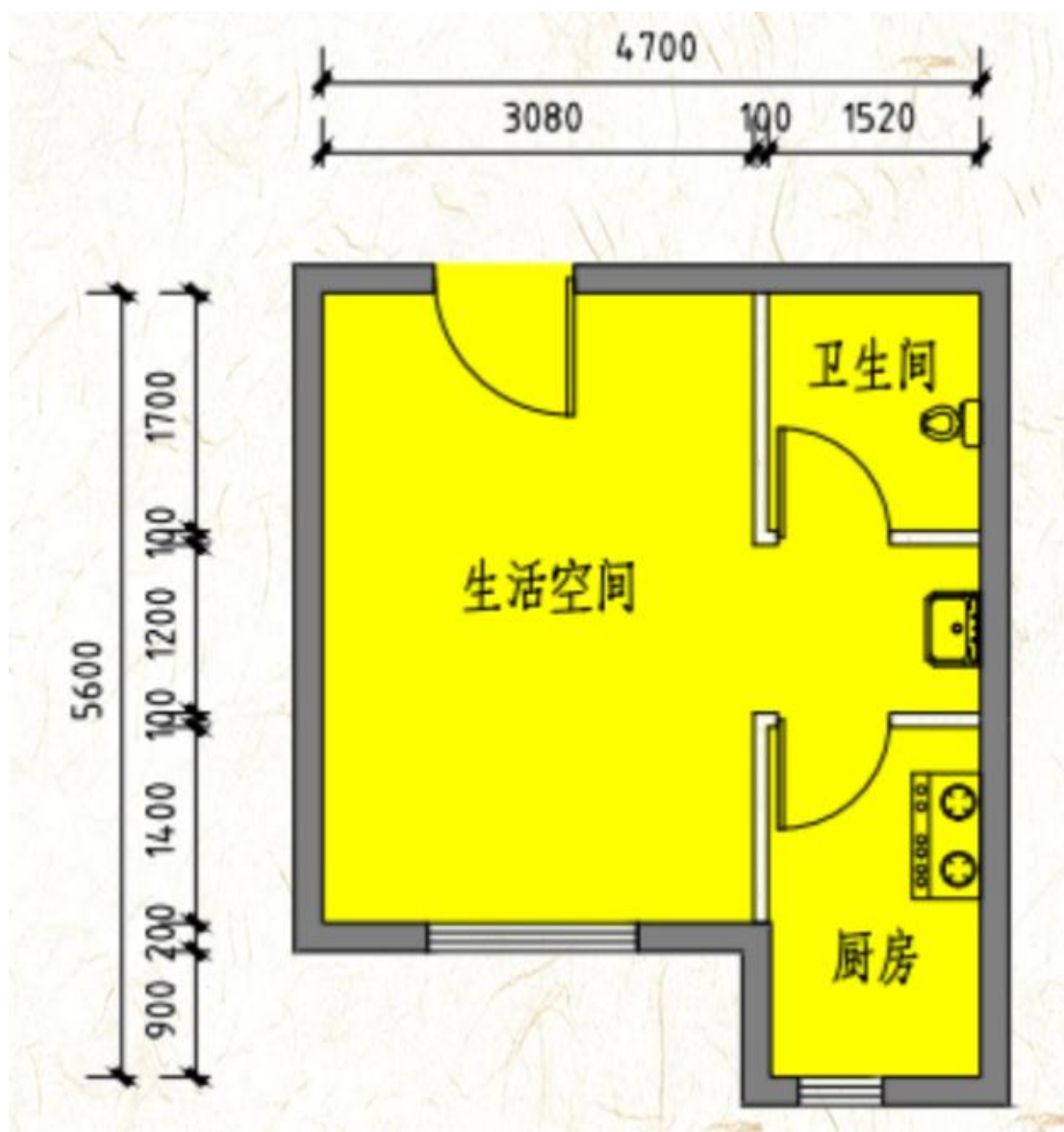

户型	套型	朝向	面积
A 反户型	小套型	东/南	34.93-35.19 m ²

驹子房项目户型图

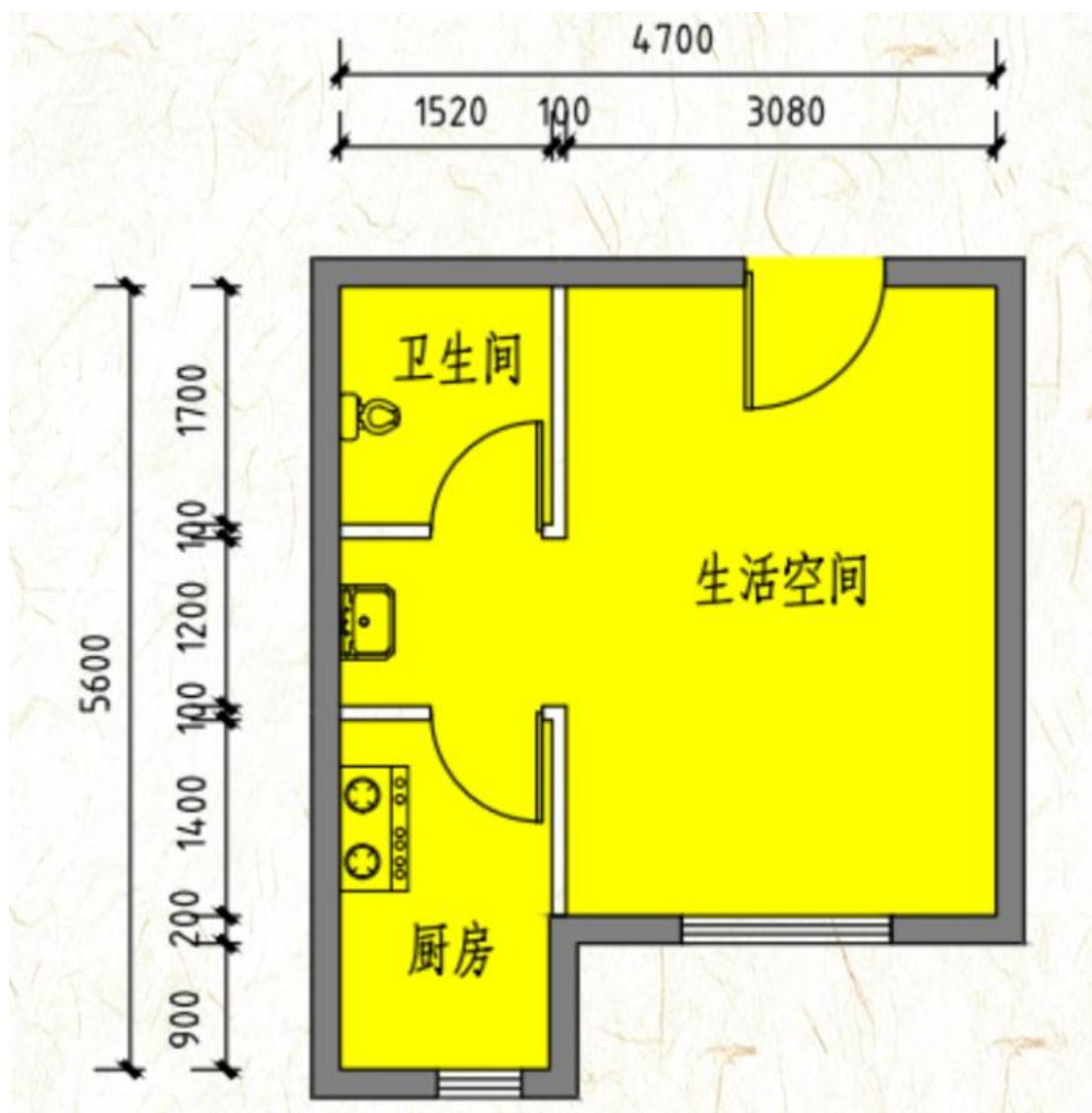

户型	套型	朝向	面积
A 户型	小套型	东	34.93-34.96 m ²

驹子房项目户型图

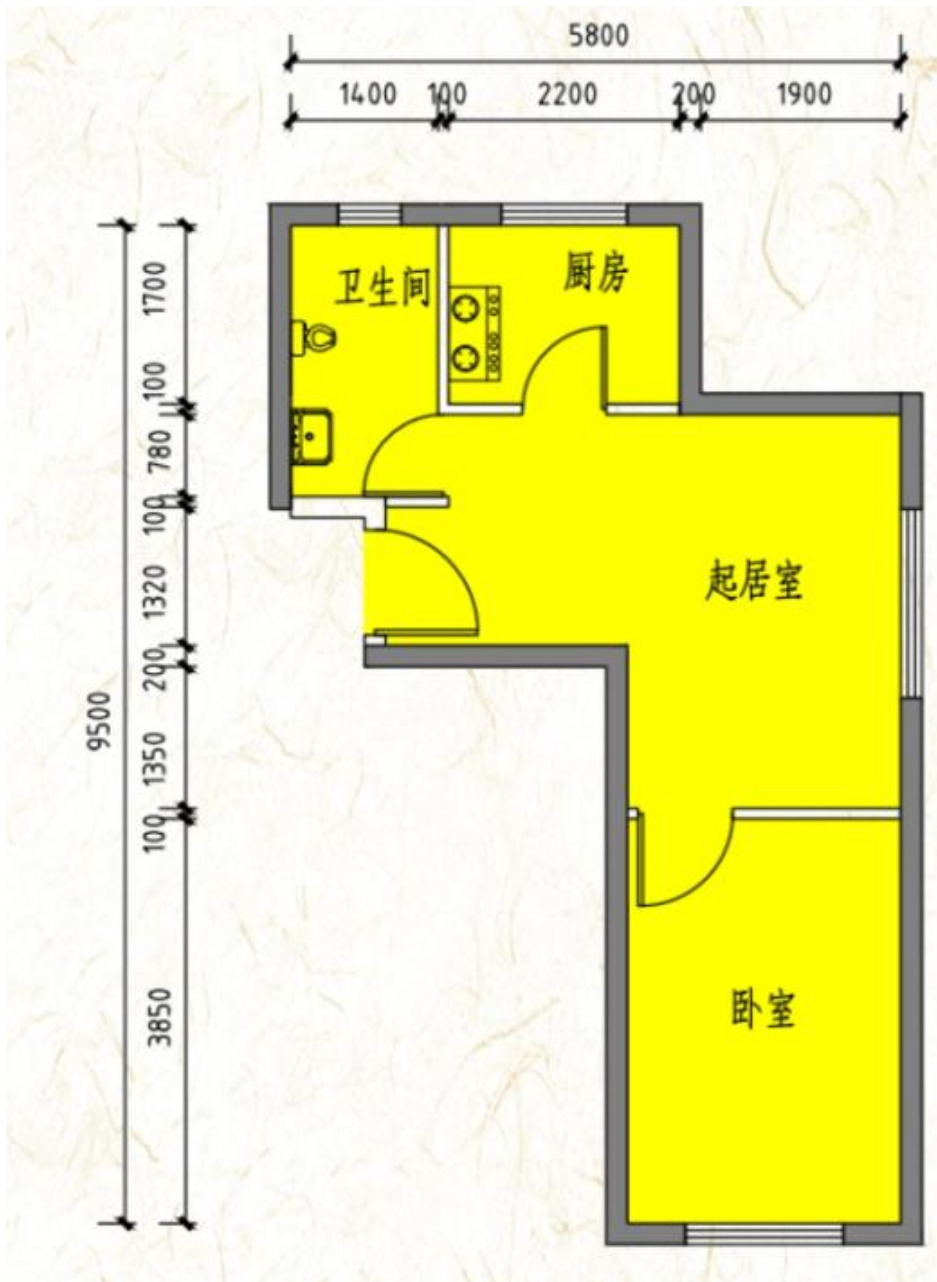

户型	套型	朝向	面积
D 反户型	中套型	东北	50.65 m ²

丽富嘉园项目户型图

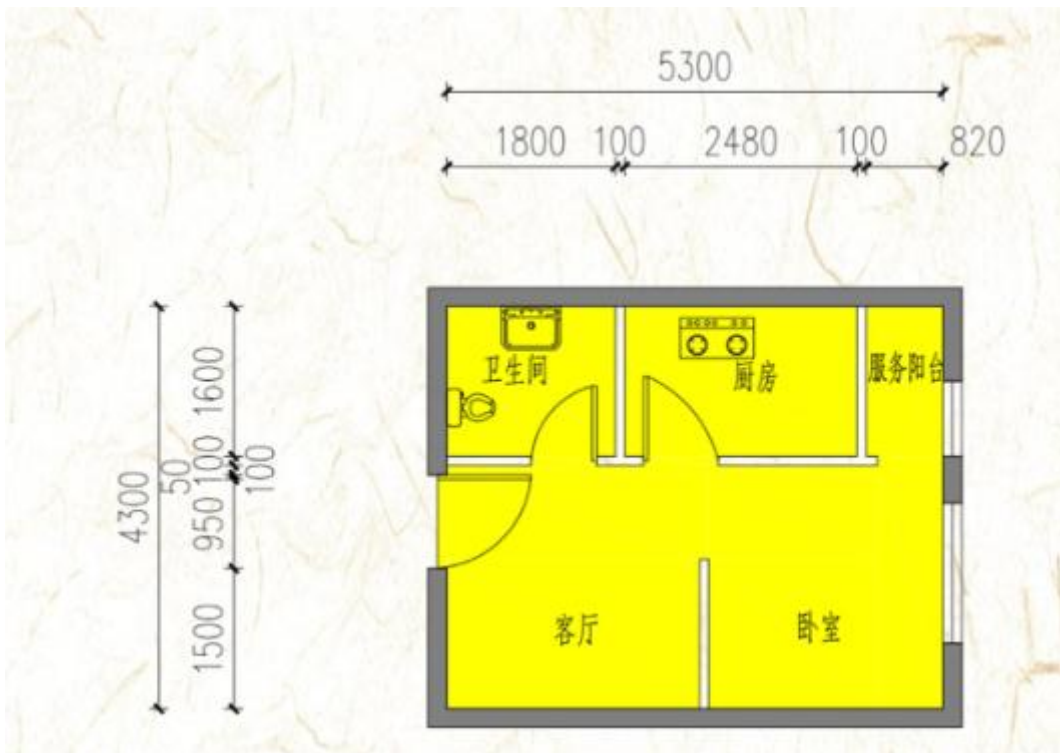

户型	套型	朝向	面积
C1 反户型	小套型	东	35.46 m ²

丽富嘉园项目户型图

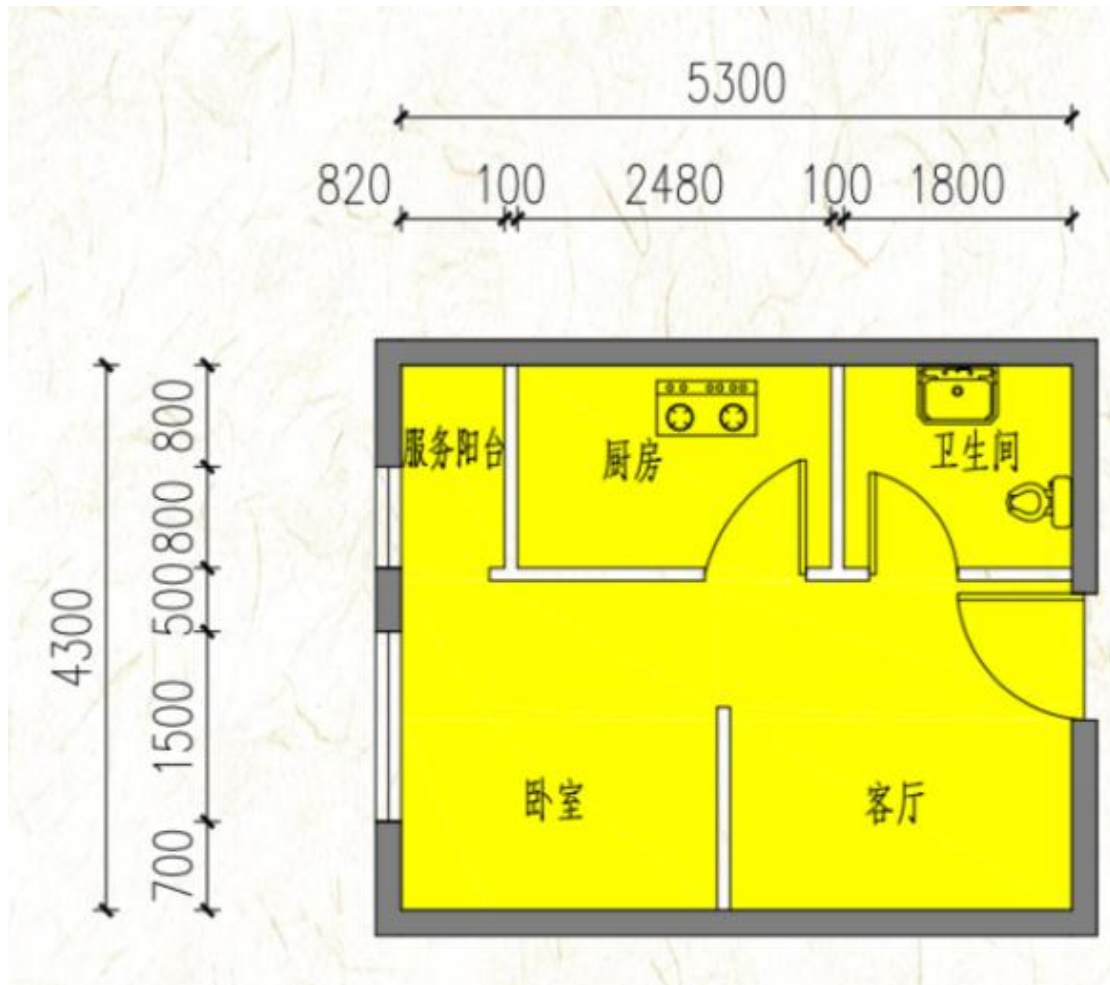

户型	套型	朝向	面积
C1 户型	小套型	西	35.46-36.36 m ²

丽富嘉园项目户型图

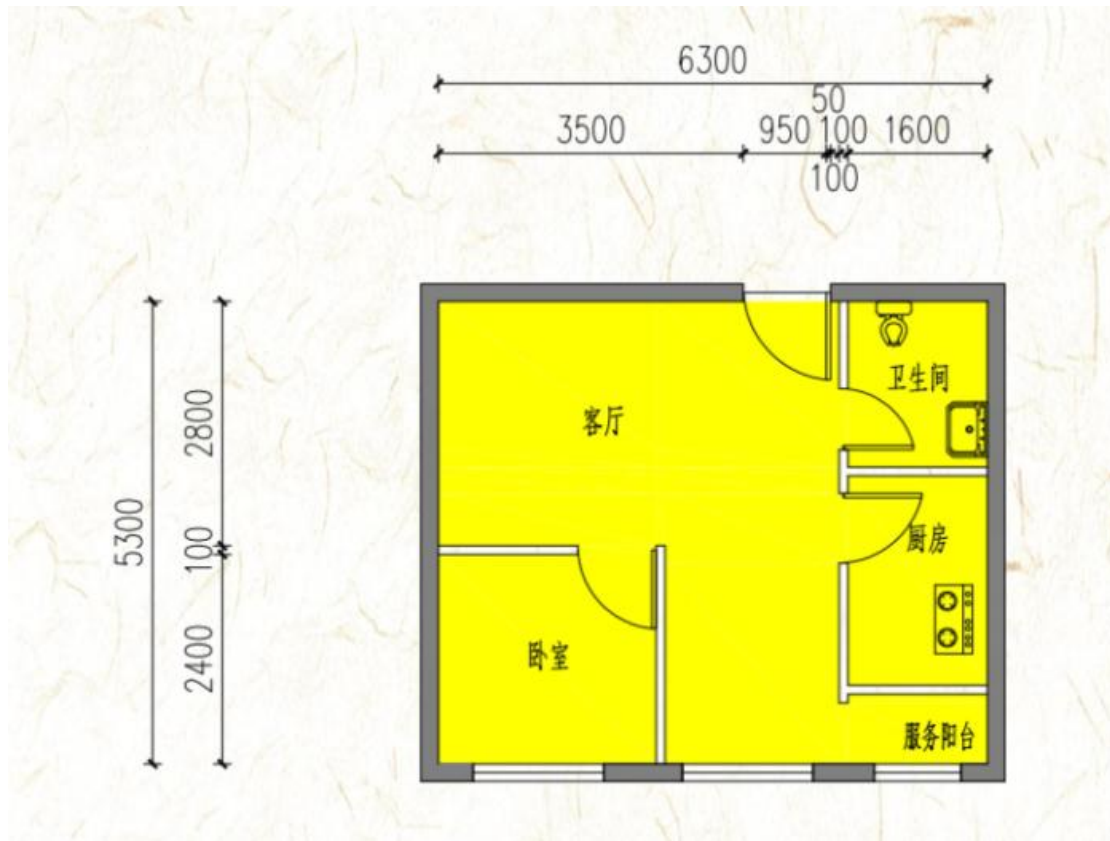

户型	套型	朝向	面积
C2 户型	中套型	南	51.57 m ²

丽富嘉园项目户型图

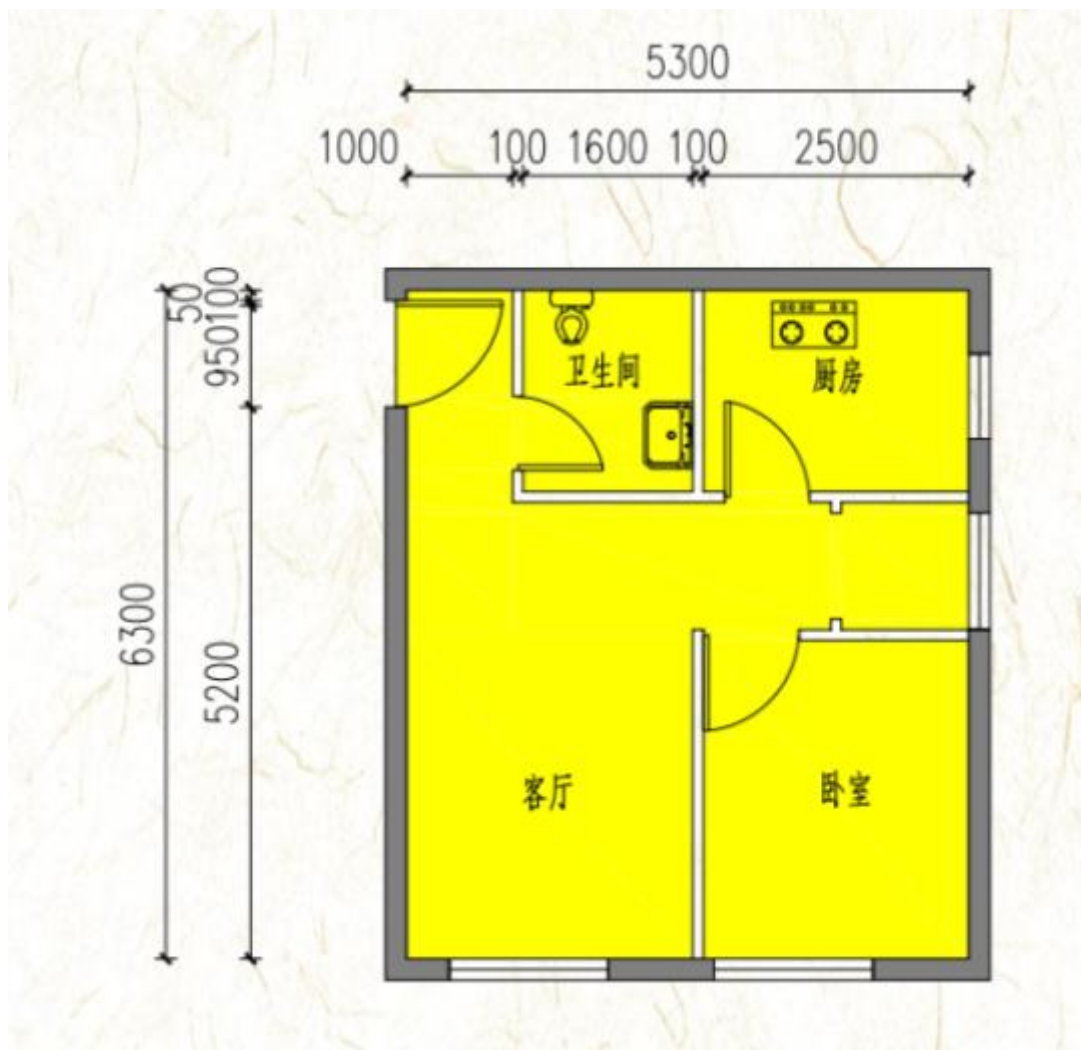

户型	套型	朝向	面积
C3 反户型	中套型	南	51.46 m ²

丽富嘉园项目户型图

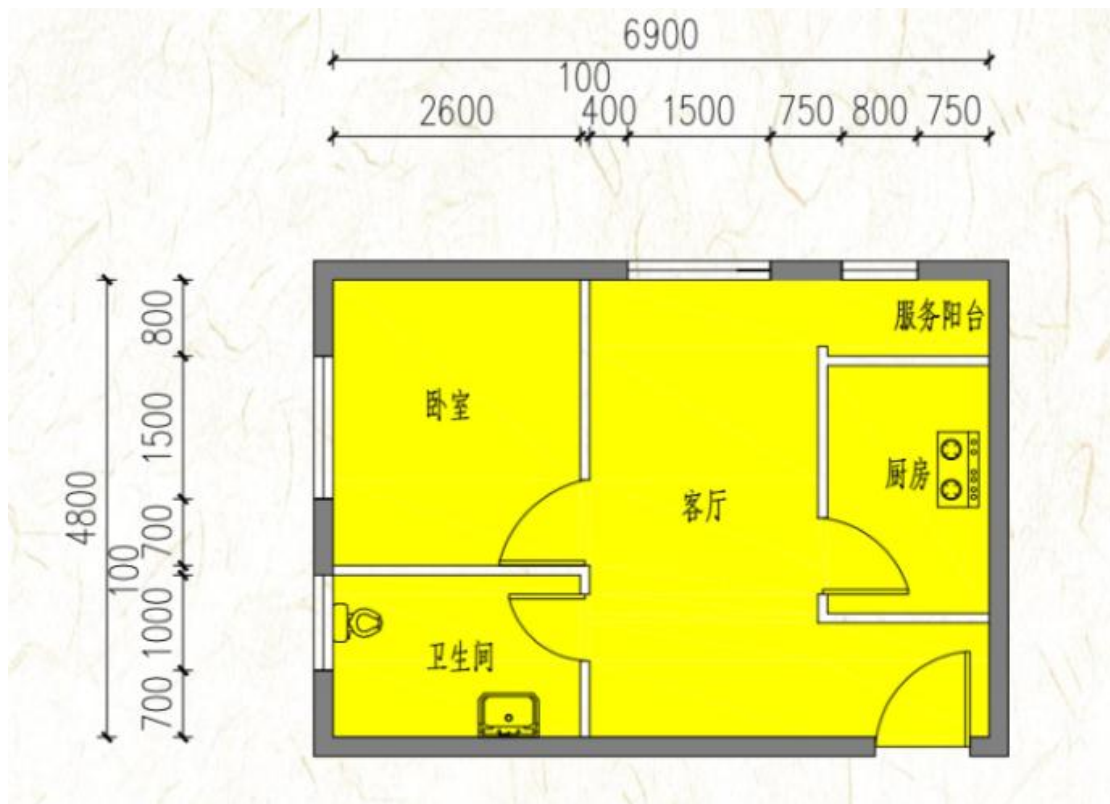

户型	套型	朝向	面积
C4 户型	中套型	西	53.25 m ²

高碑店北花园项目户型图



户型	套型	朝向	面积
B 反户型	中套型	南	51.28-51.95 m ²

高碑店北花园项目户型图



户型	套型	朝向	面积
B 户型	中套型	南	51.95 m ²

高碑店北花园项目户型图

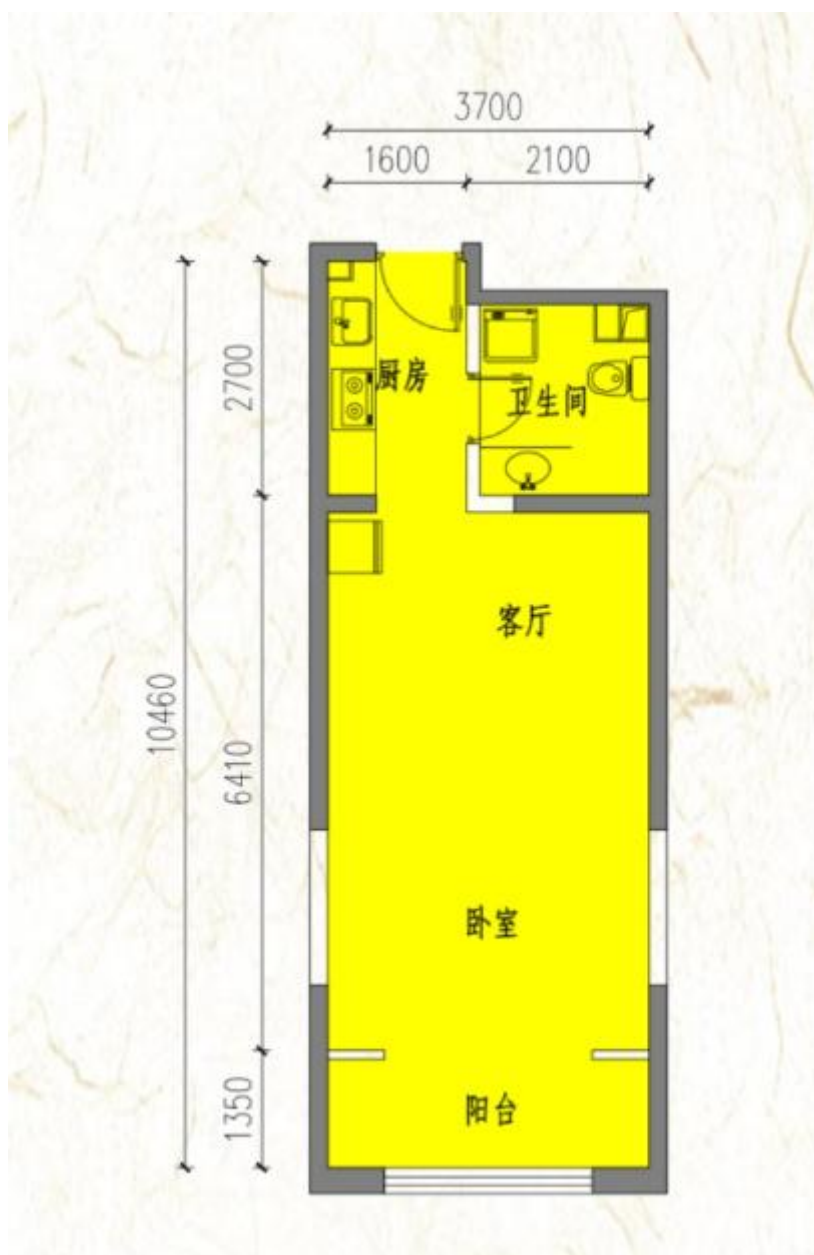

户型	套型	朝向	面积
C1 户型	中套型	南	51.16 m ²

小寺村项目户型图

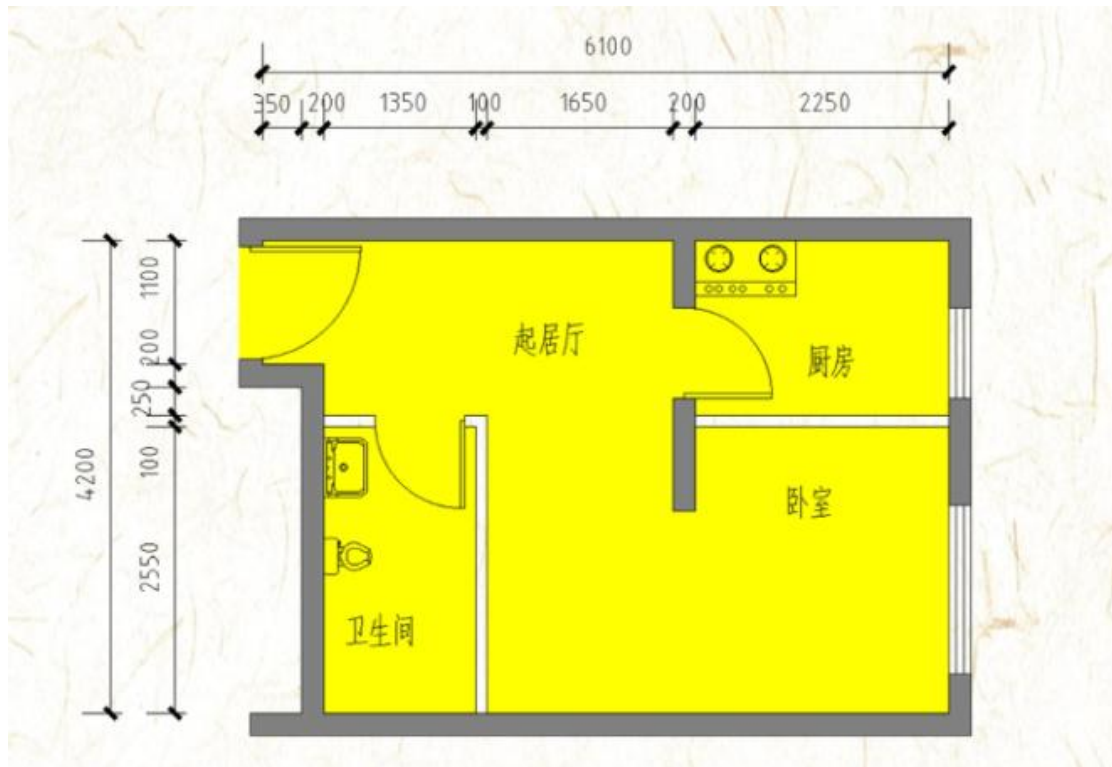

户型	套型	朝向	面积
LA1 反户型	小套型	东	33.52-33.53 m ²

小寺村项目户型图

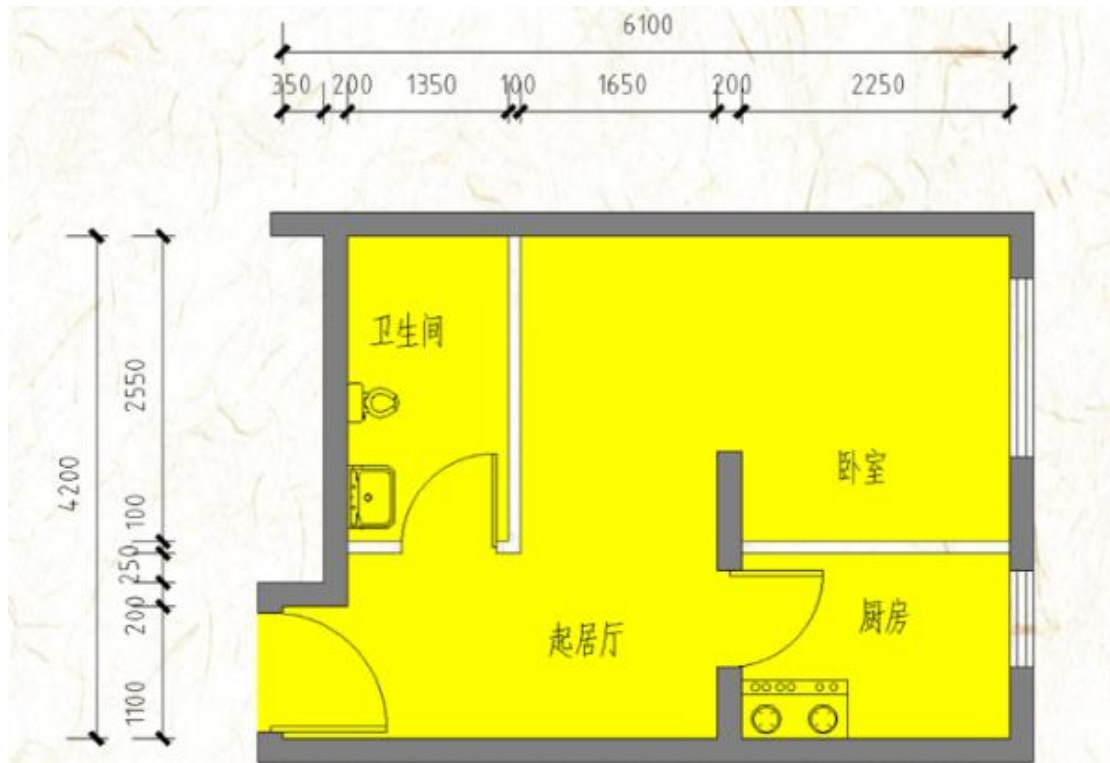

户型	套型	朝向	面积
LA1 户型	小套型	东	33.46-33.84 m ²

小寺村项目户型图

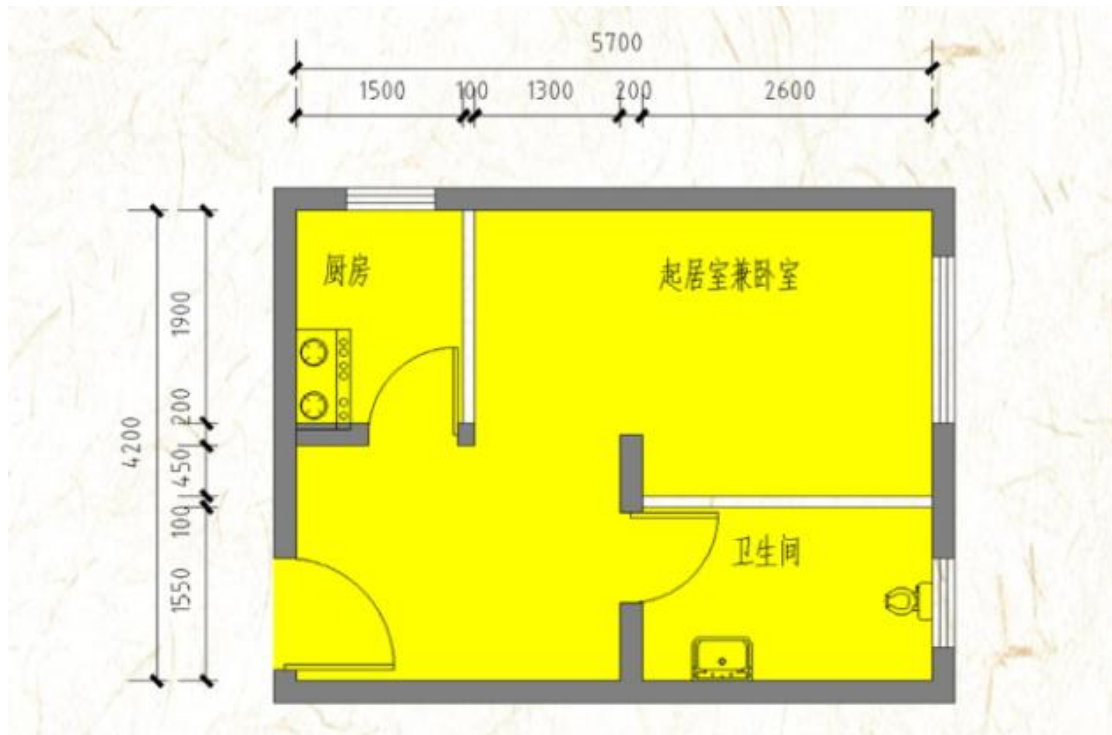

户型	套型	朝向	面积
LA2' 户型	小套型	东	34.23 m ²

小寺村项目户型图

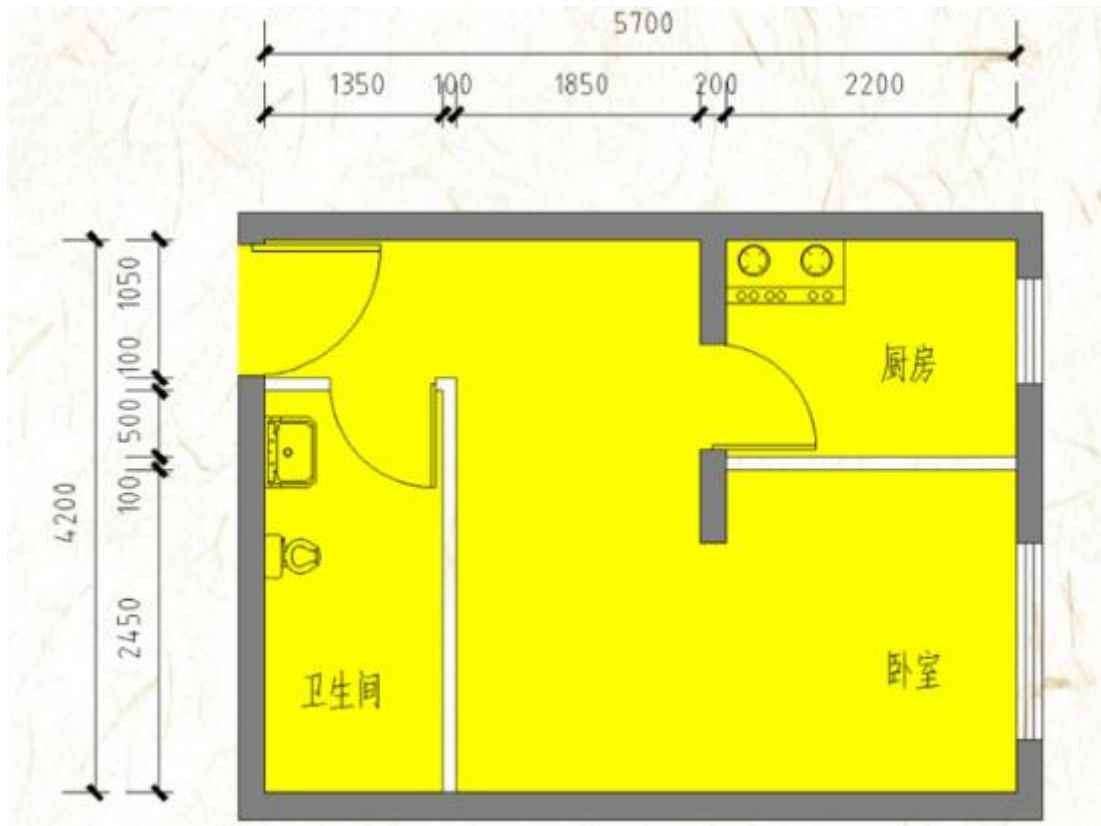

户型	套型	朝向	面积
LA3 户型	小套型	东	34.22 m ²

小寺村项目户型图

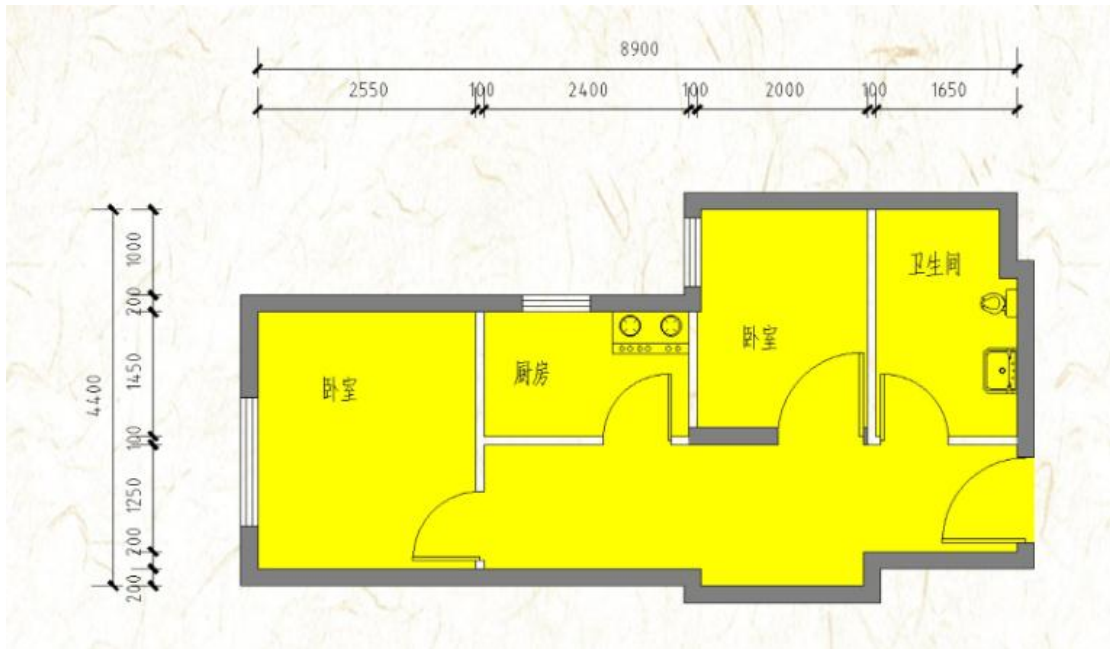

户型	套型	朝向	面积
LB1' 户型	小套型	西	43.93 m ²

小寺村项目户型图

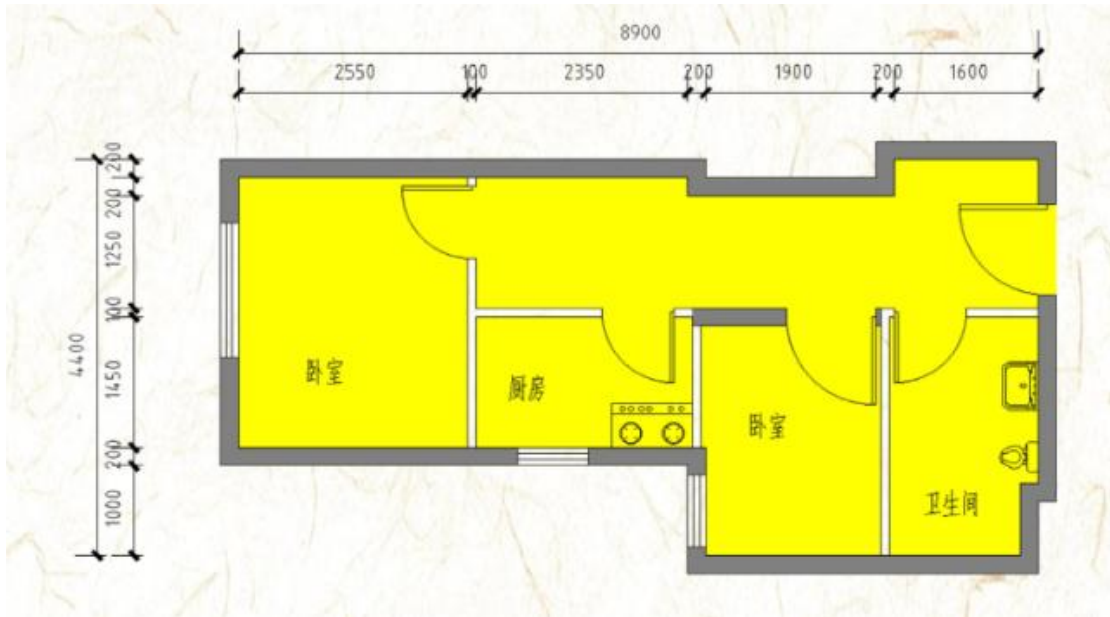

户型	套型	朝向	面积
LB2' 户型	小套型	西	43.86 m ²

小寺村项目户型图

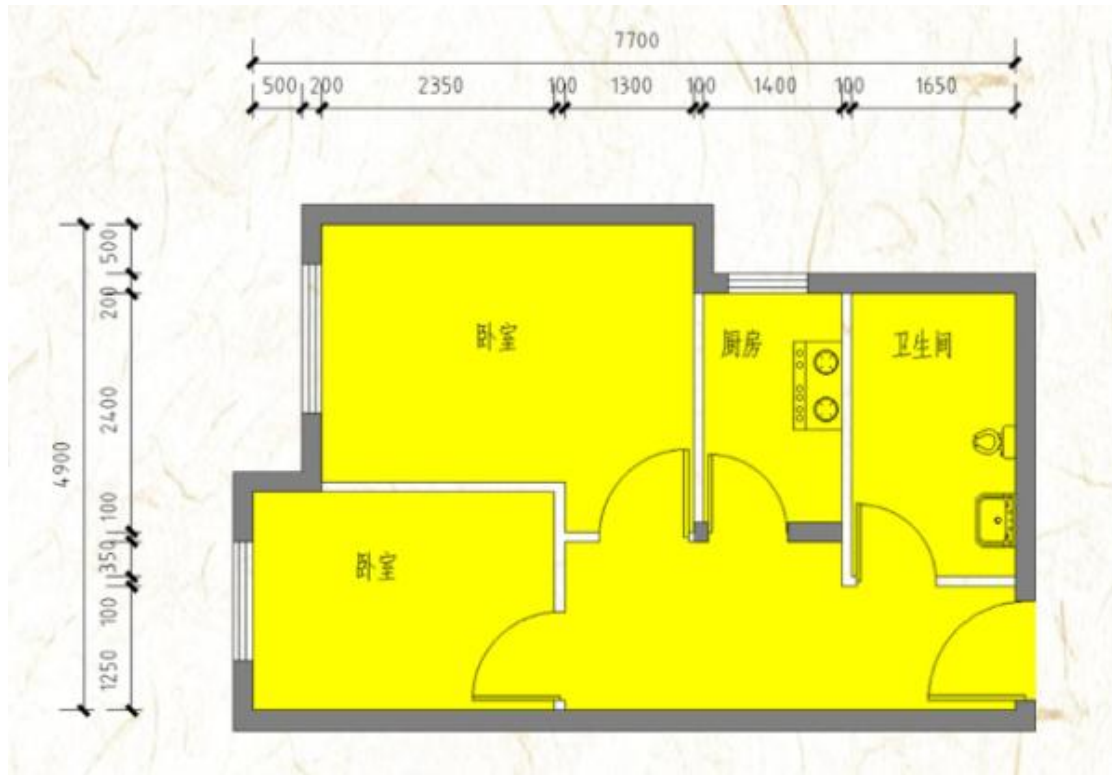

户型	套型	朝向	面积
LB3 户型	小套型	西	42.06 m ²

福熙大道项目户型图



户型	套型	朝向	面积
A10 反户型	小套型	南	32.35 m ²

福熙大道项目户型图

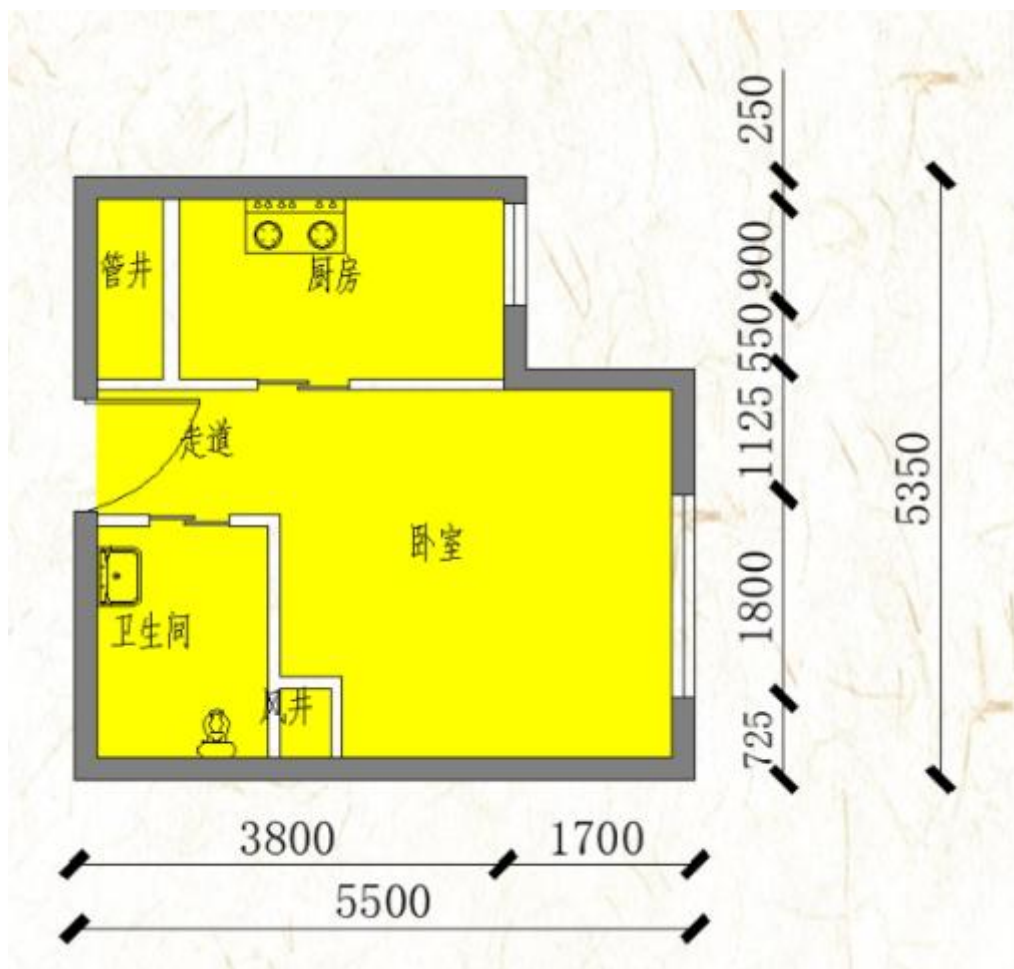

户型	套型	朝向	面积
A10 户型	中套型	西	32.35 m ²

福熙大道项目户型图

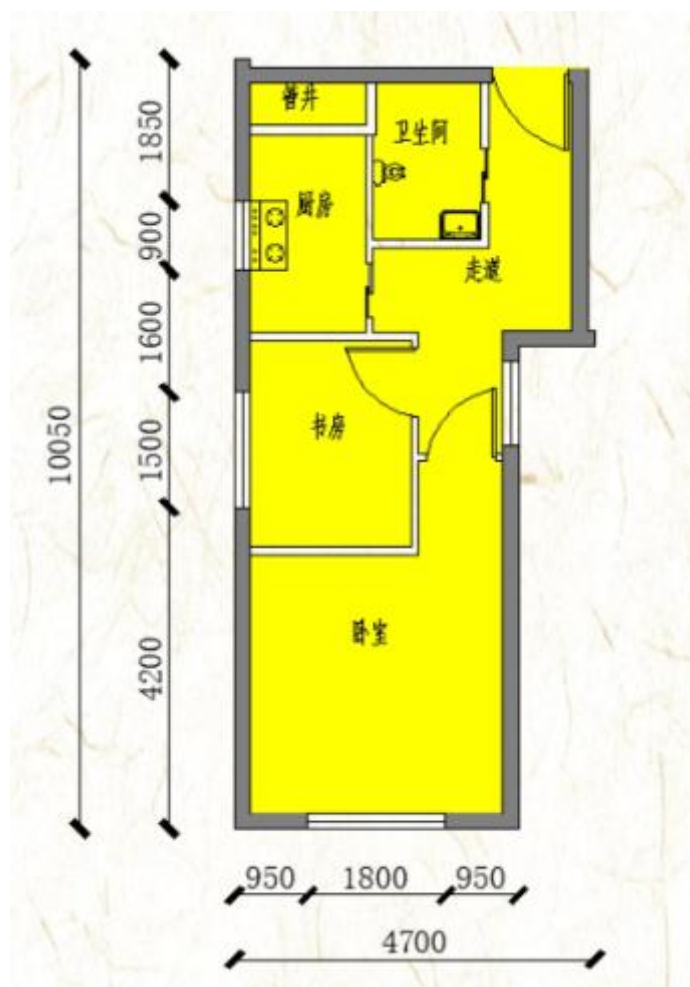

户型	套型	朝向	面积
A1 户型	中套型	西	50.37 m ²

福熙大道项目户型图



户型	套型	朝向	面积
A3 户型	中套型	西	49.57 m ²

福熙大道项目户型图

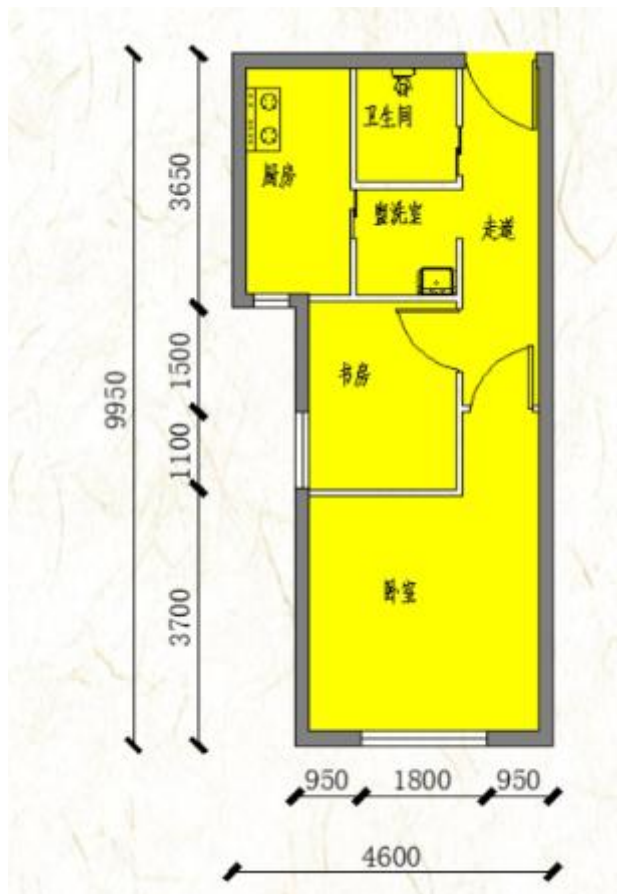

户型	套型	朝向	面积
A4 户型	中套型	西	51.03 m ²

福熙大道项目户型图

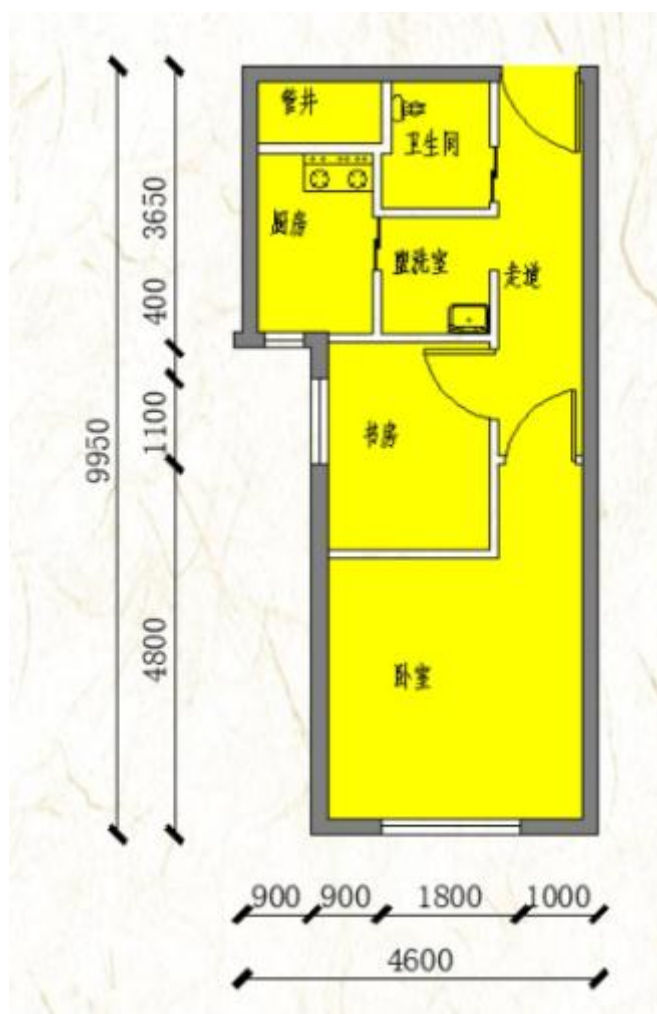

户型	套型	朝向	面积
A8 户型	中套型	西	49.68 m ²

福熙大道项目户型图

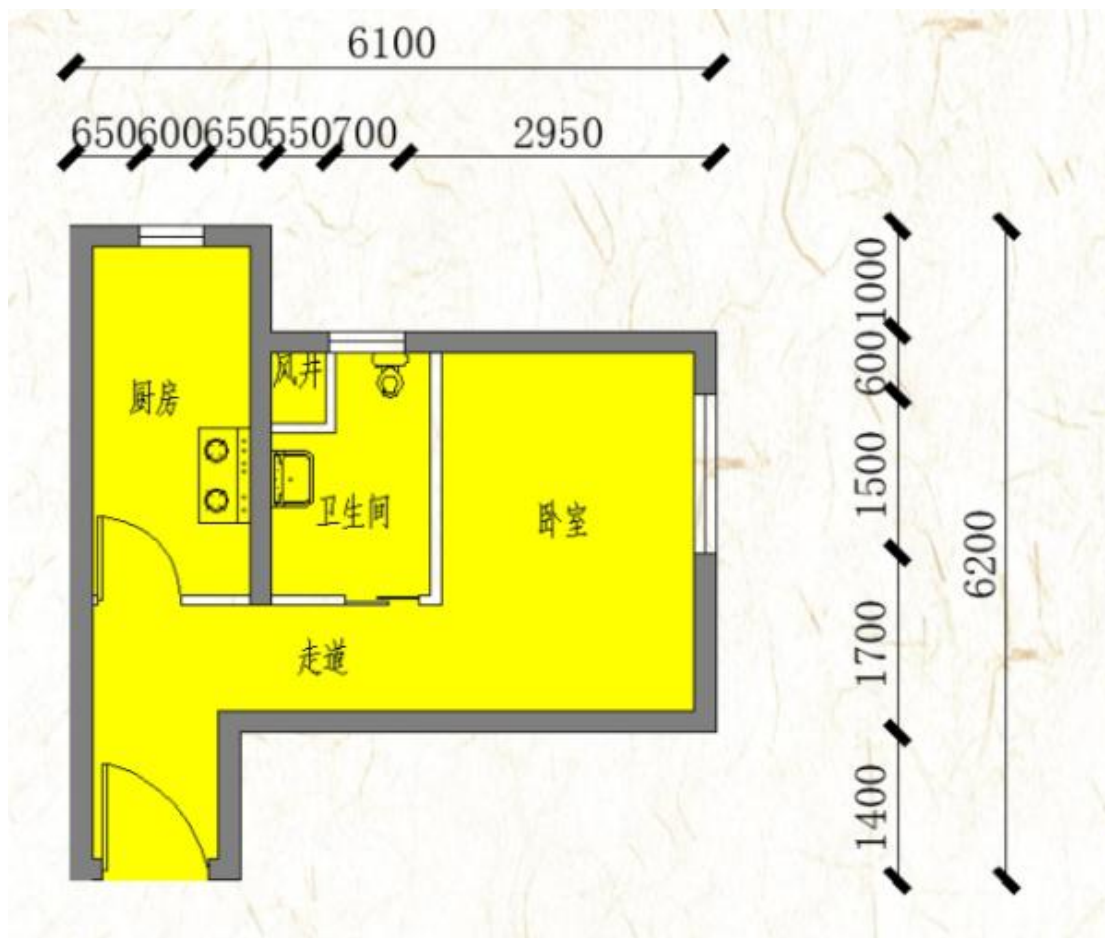

户型	套型	朝向	面积
A9 反户型	小套型	南	33.87 m ²

福熙大道项目户型图

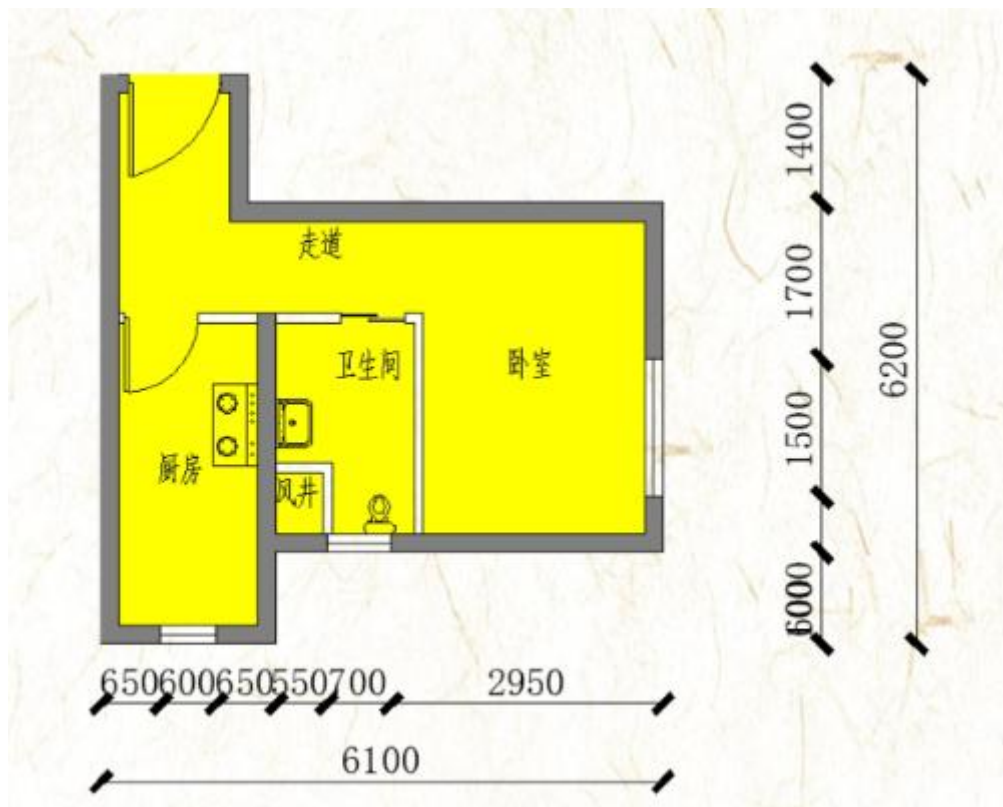

户型	套型	朝向	面积
A9 户型	小套型	南	33.87 m ²

华贸城项目户型图

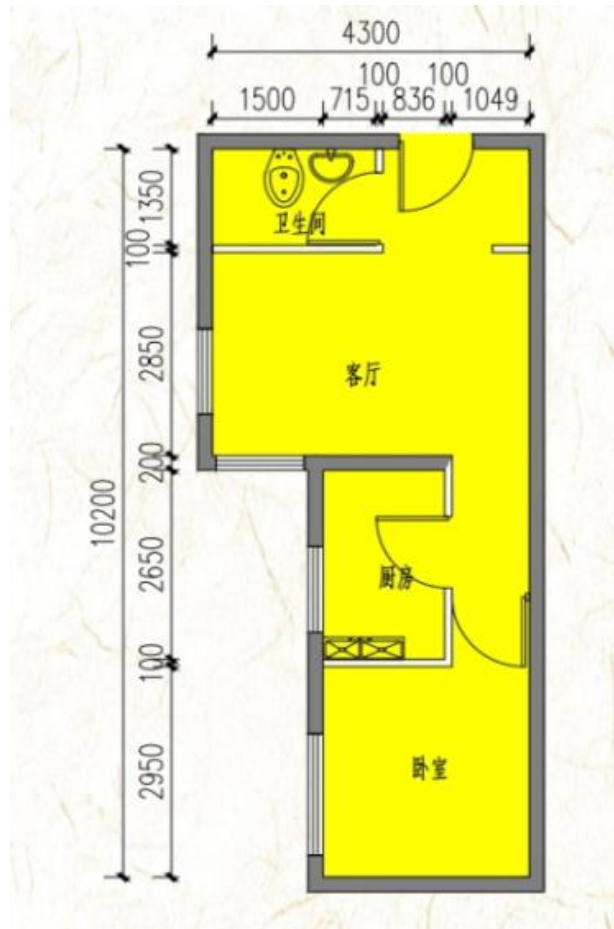

户型	套型	朝向	面积
Aa 反户型	中套型	东南	50.29 m ²

华贸城项目户型图

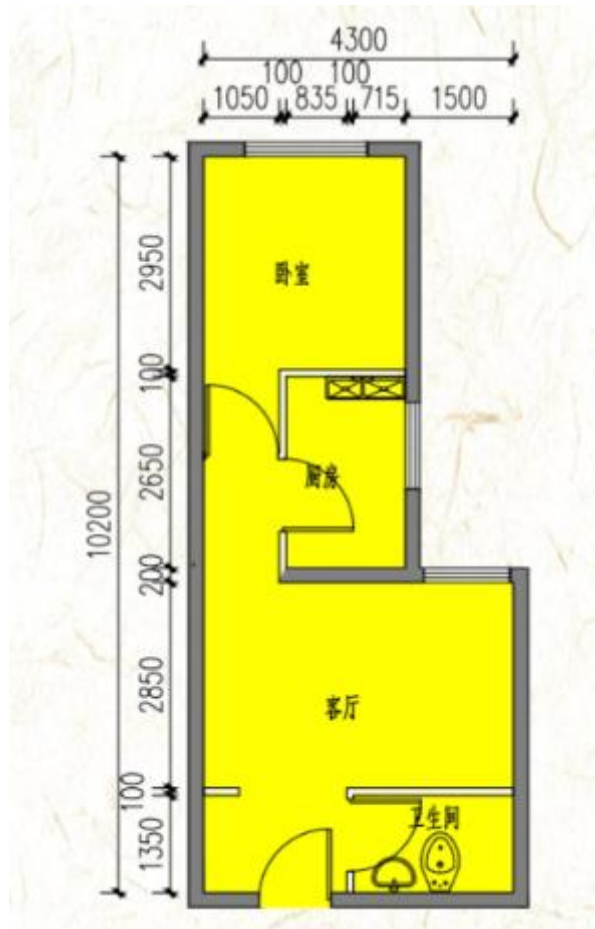

户型	套型	朝向	面积
Aa 户型	中套型	西南	50.17-50.98 m ²

华贸城项目户型图

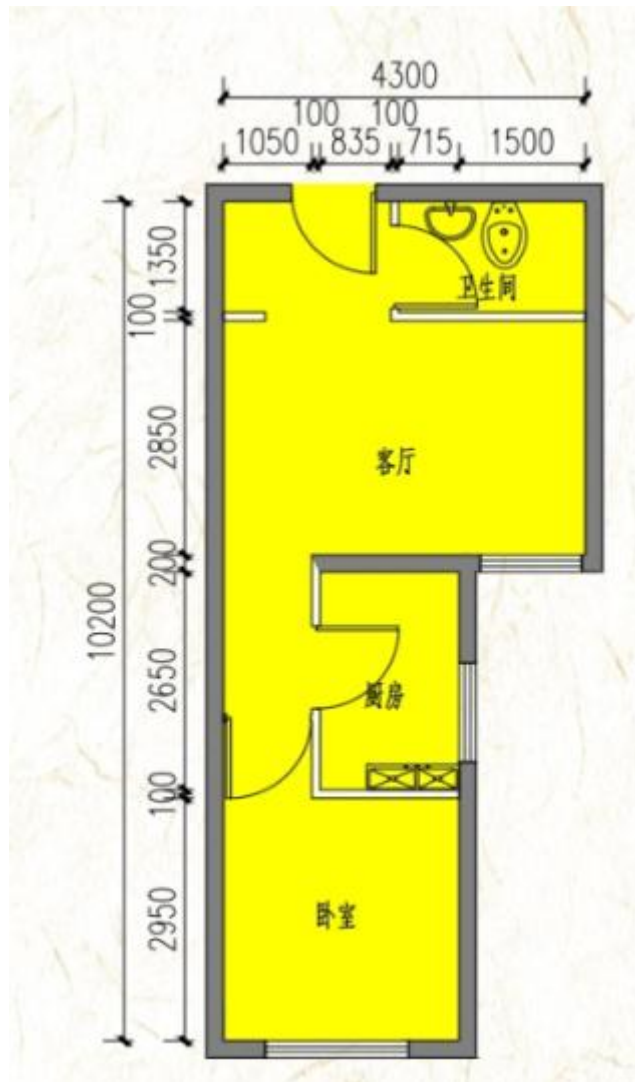

户型	套型	朝向	面积
Ab 反户型	中套型	东	50.36 m ²

华贸城项目户型图

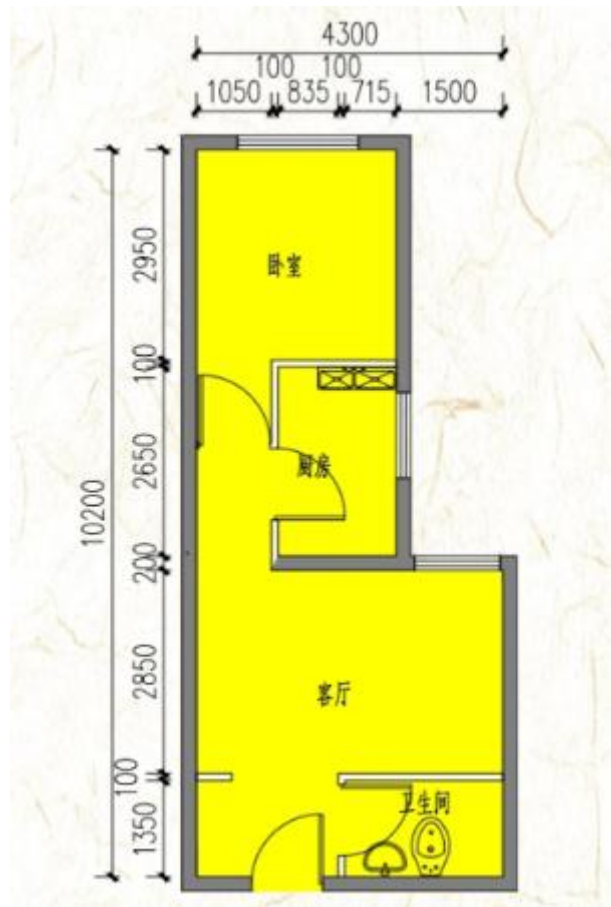

户型	套型	朝向	面积
Ab 户型	中套型	西/西北	50.36-50.46 m ²

华贸城项目户型图

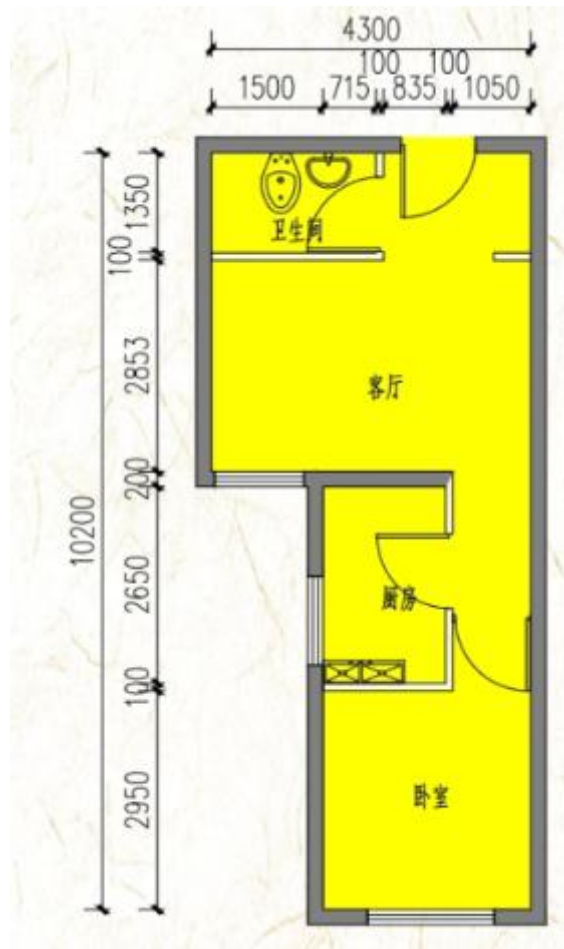

户型	套型	朝向	面积
Ac 反户型	中套型	东	49.84-50.48 m ²

华贸城项目户型图

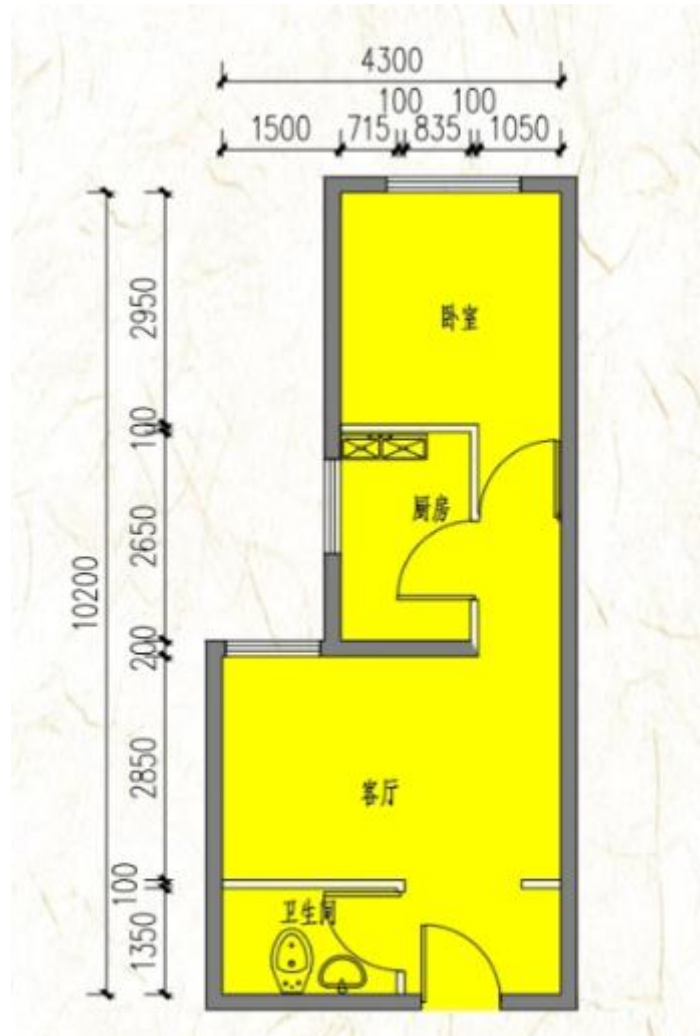

户型	套型	朝向	面积
Ac 户型	中套型	西	50.21-50.36 m ²

原叶美苑 9 号楼项目户型图

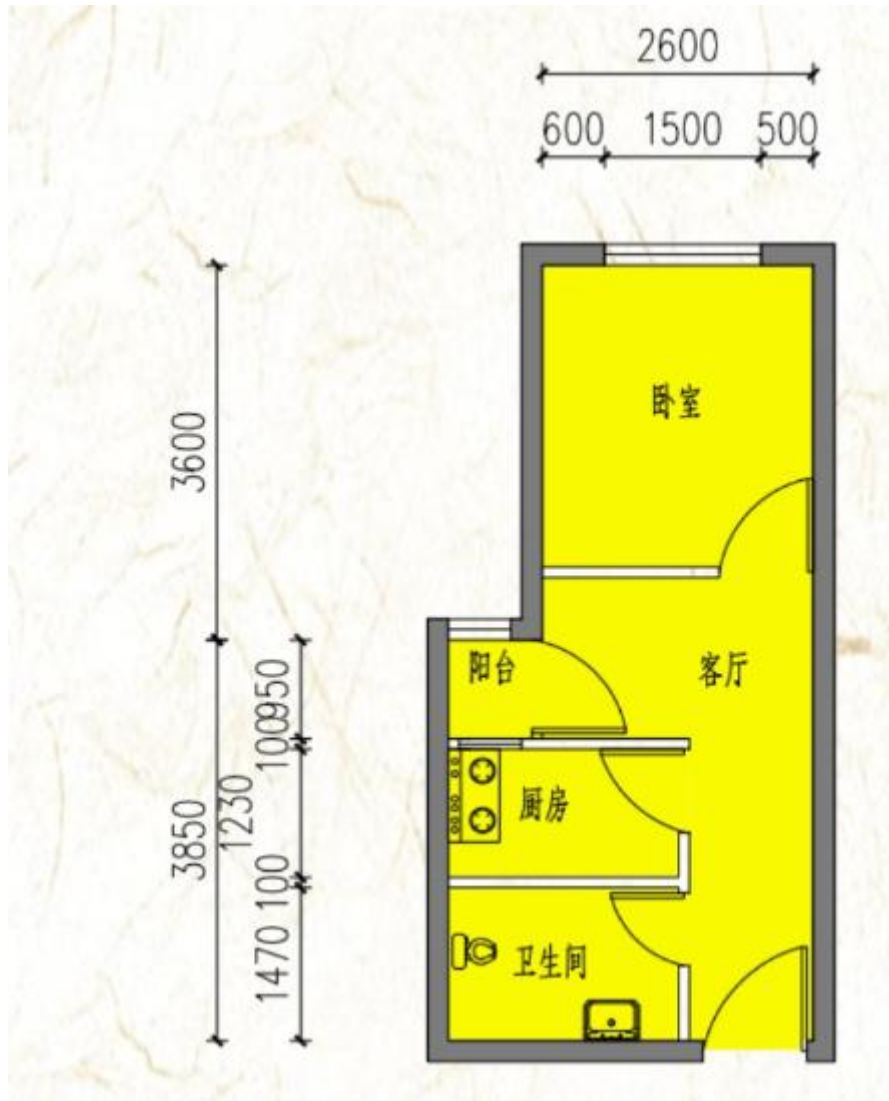

户型	套型	朝向	面积
A1 户型	小套型	东	35.07 m ²

原叶美苑 9 号楼项目户型图

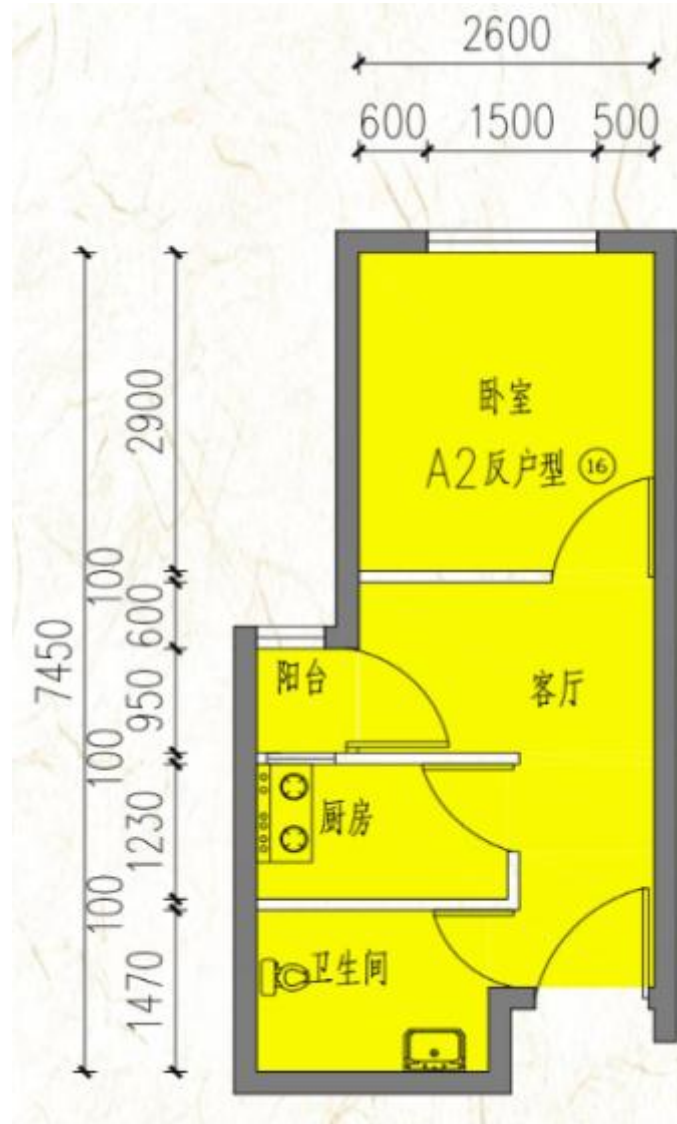

户型	套型	朝向	面积
A2 反户型	小套型	东	33.97 m ²

原叶美苑 9 号楼项目户型图

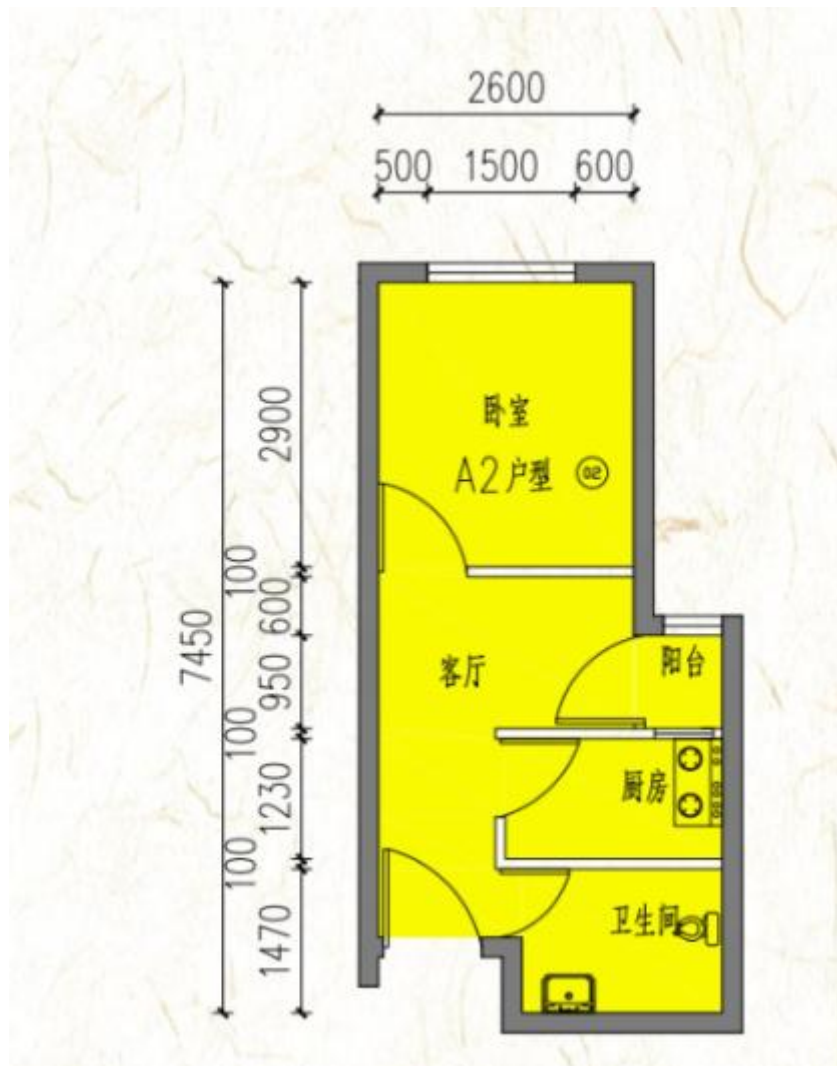

户型	套型	朝向	面积
A2 户型	小套型	东	33.97 m ²

原叶美苑 9 号楼项目户型图

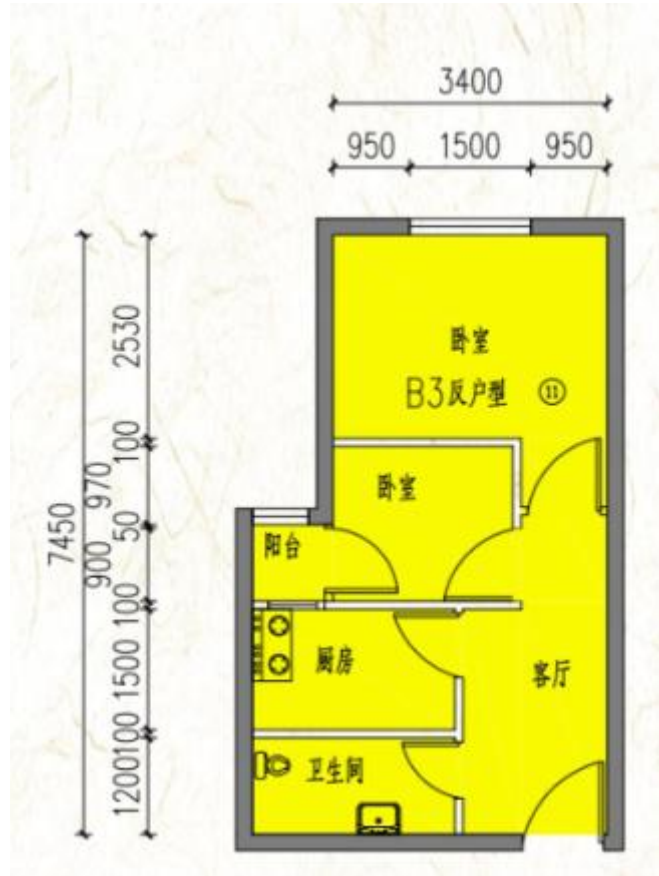

户型	套型	朝向	面积
B3 反户型	小套型	东	44.12 m ²

康惠园 7 号楼项目户型图

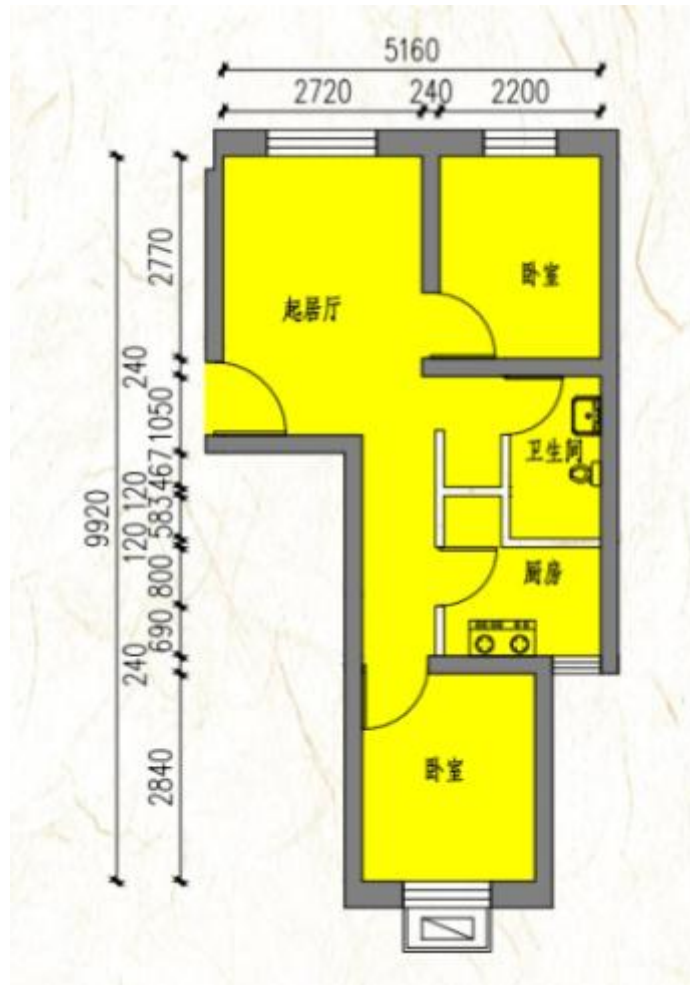

户型	套型	朝向	面积
A1 反户型	中套型	南北	49.58 m ²

康惠园 7 号楼项目户型图

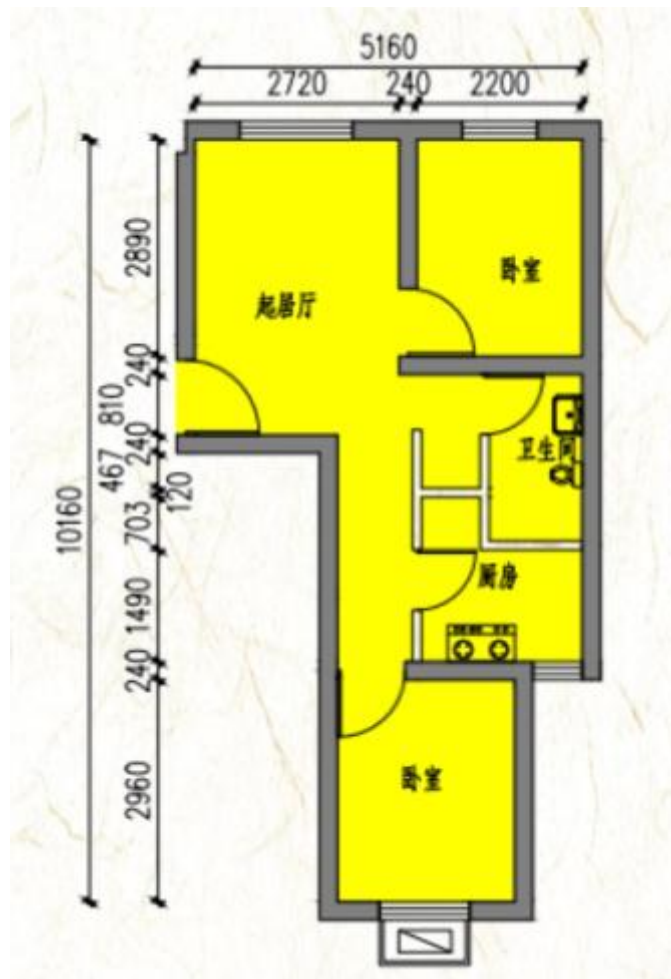

户型	套型	朝向	面积
A2 反户型	中套型	南北	50.16 m ²

康惠园 7 号楼项目户型图

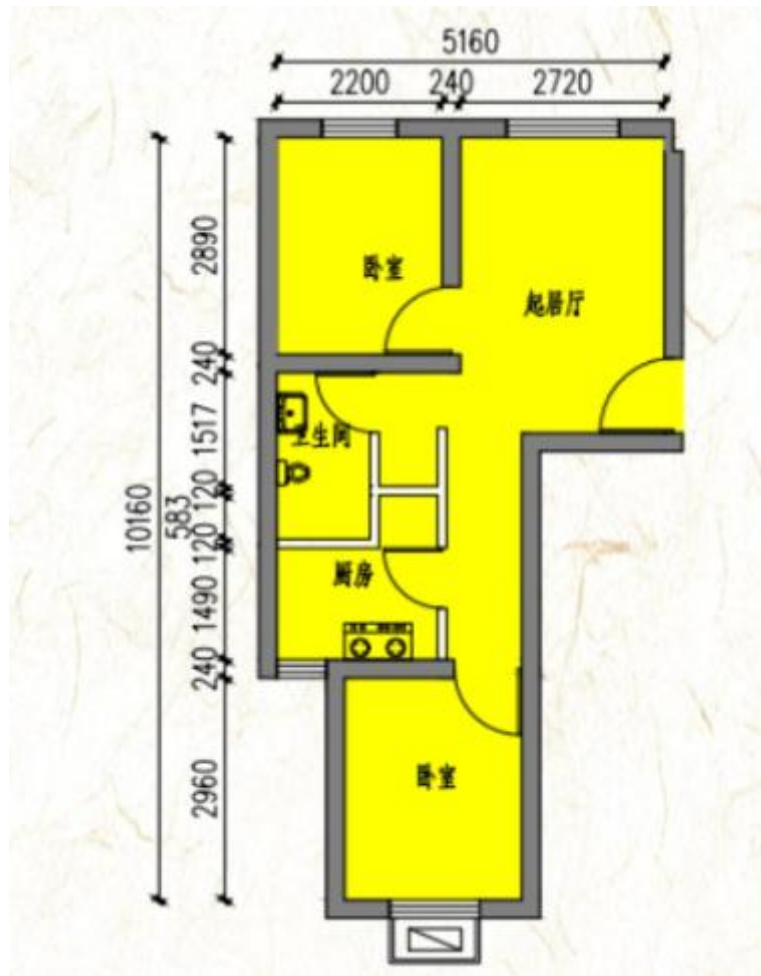

户型	套型	朝向	面积
A2 户型	中套型	南北	50.16 m ²

康惠园 7 号楼项目户型图

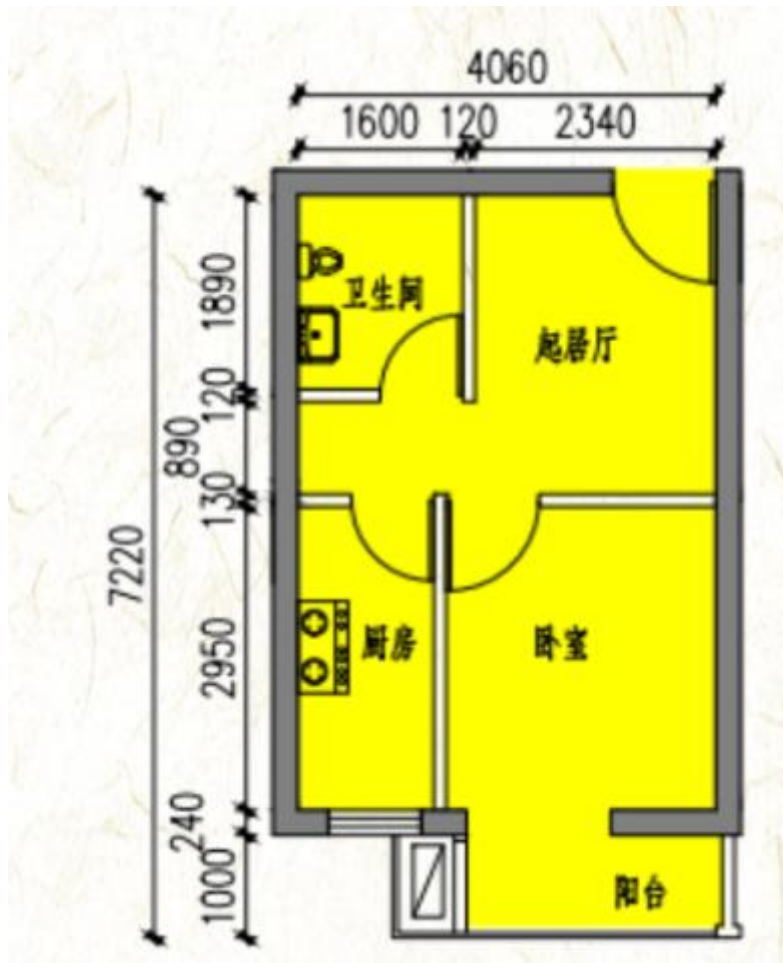

户型	套型	朝向	面积
B2 户型	小套型	南	35.49 m ²

康惠园 7 号楼项目户型图

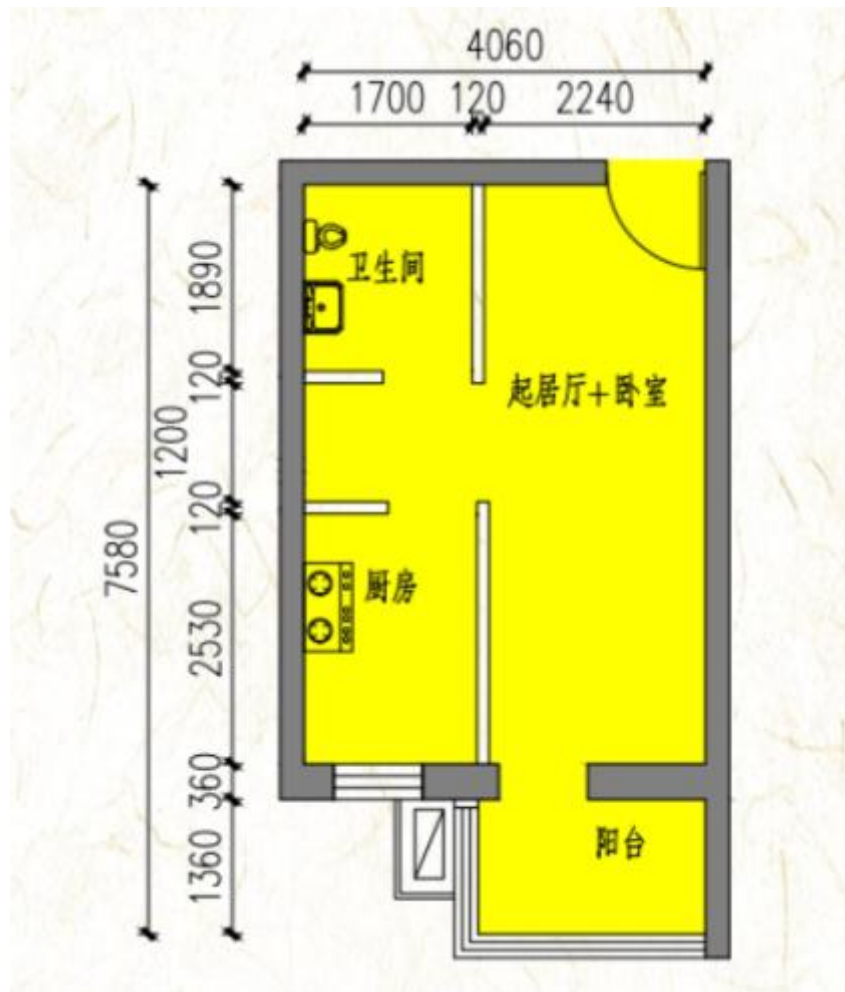

户型	套型	朝向	面积
B 户型	小套型	南	37.16 m ²

康惠园 8 号楼项目户型图

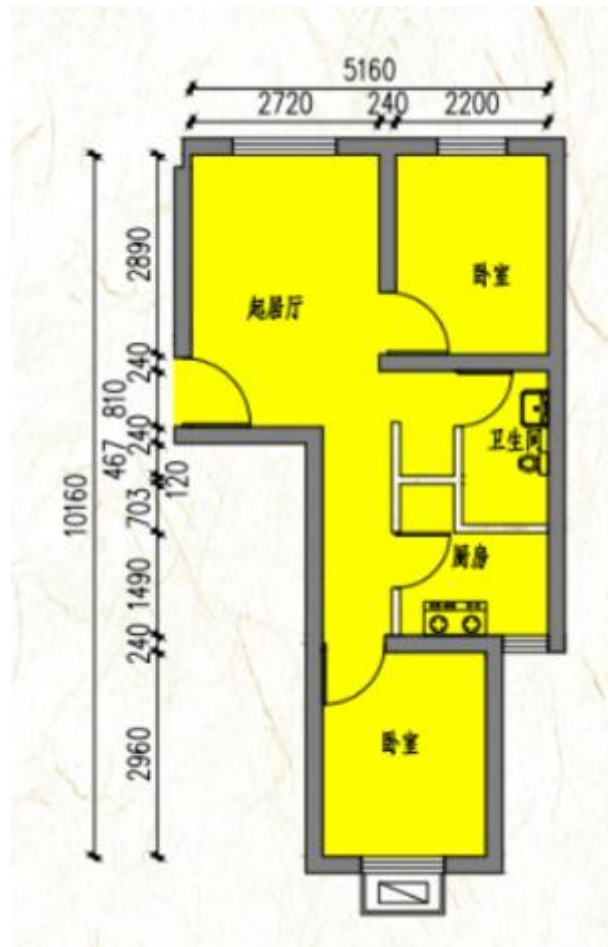

户型	套型	朝向	面积
A2 反户型	中套型	南北	50.2 m ²

康惠园 8 号楼项目户型图

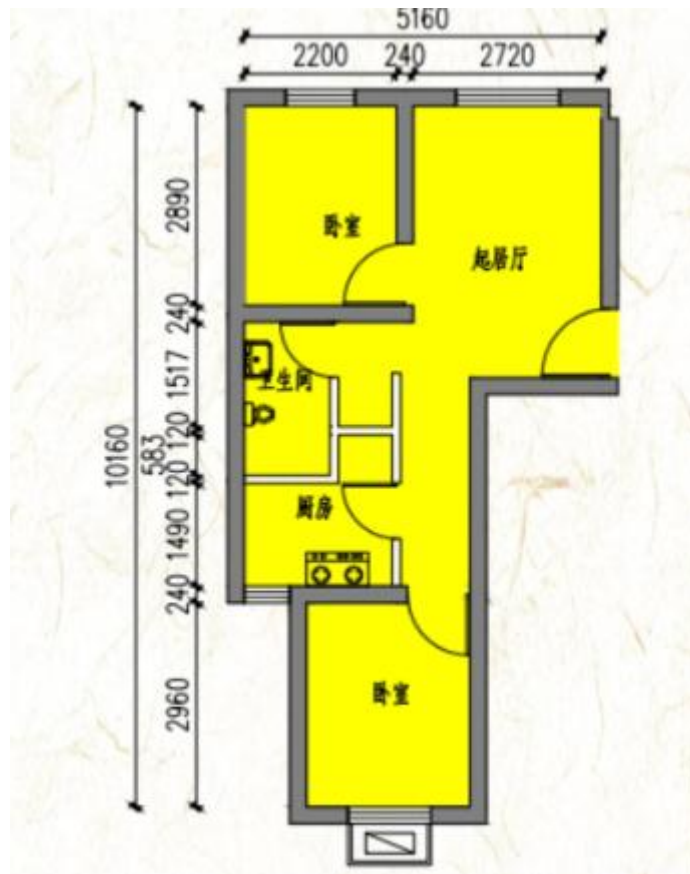

户型	套型	朝向	面积
A2 户型	中套型	南北	50.2 m ²

康惠园 8 号楼项目户型图

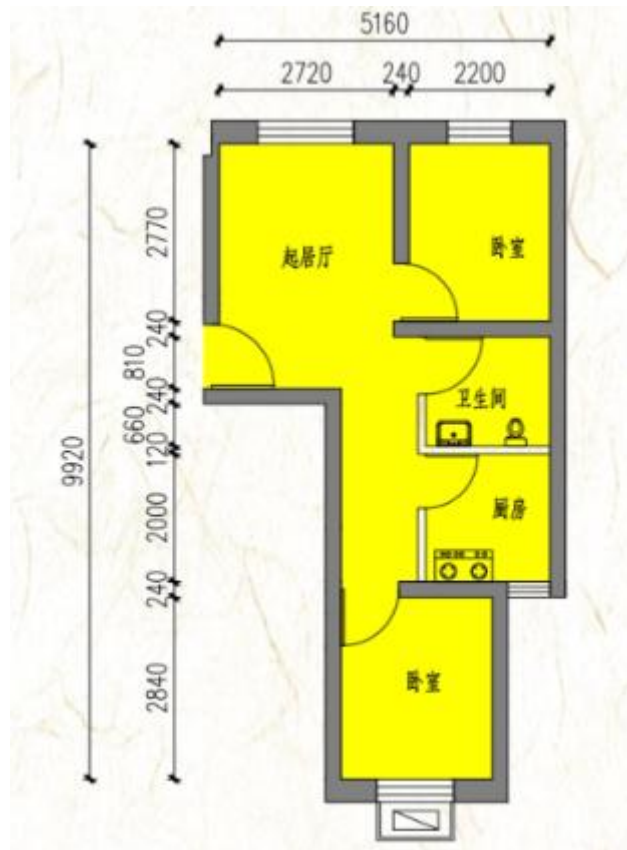

户型	套型	朝向	面积
A 反户型	中套型	南北	49.62 m ²

康惠园 8 号楼项目户型图

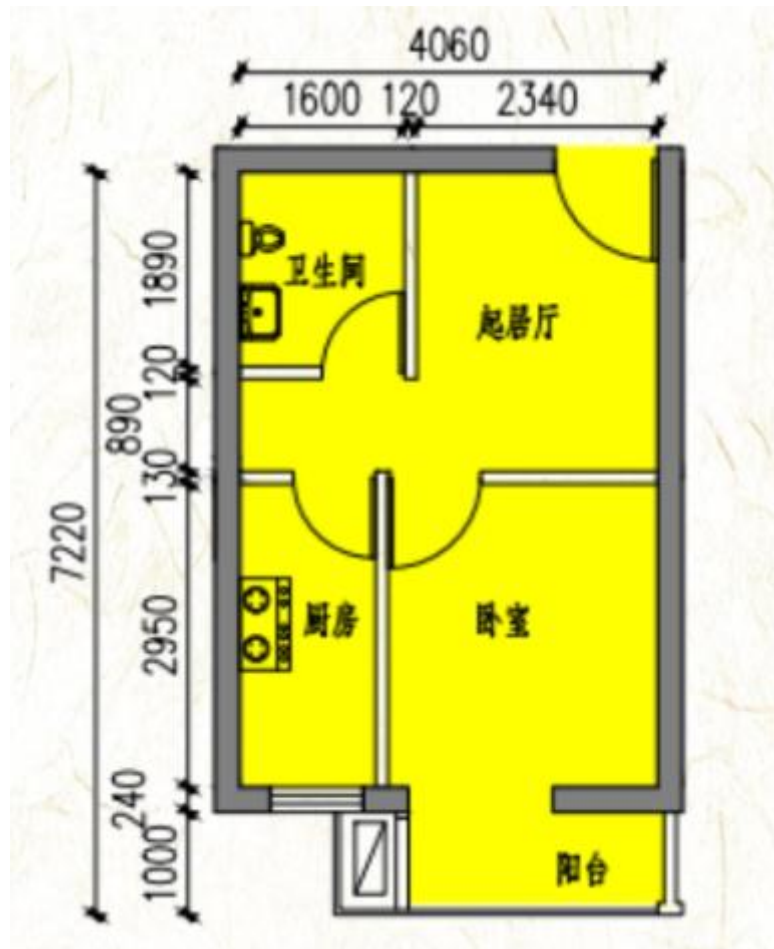

户型	套型	朝向	面积
B2 户型	小套型	南	35.52 m ²

康惠园 8 号楼项目户型图

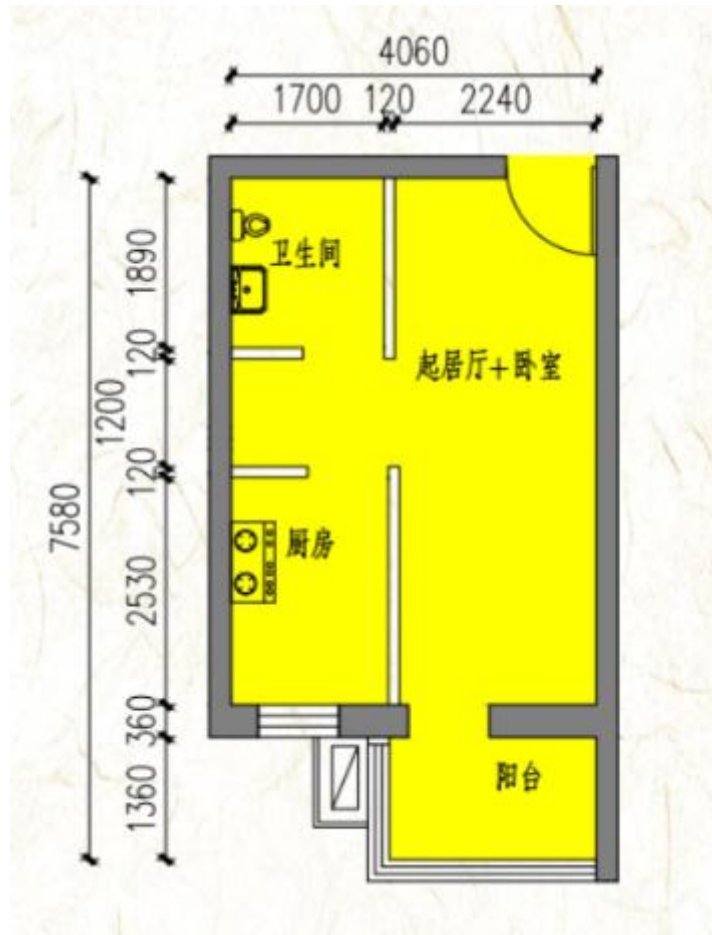

户型	套型	朝向	面积
B 户型	小套型	南	37.19 m ²

康惠园 8 号楼项目户型图

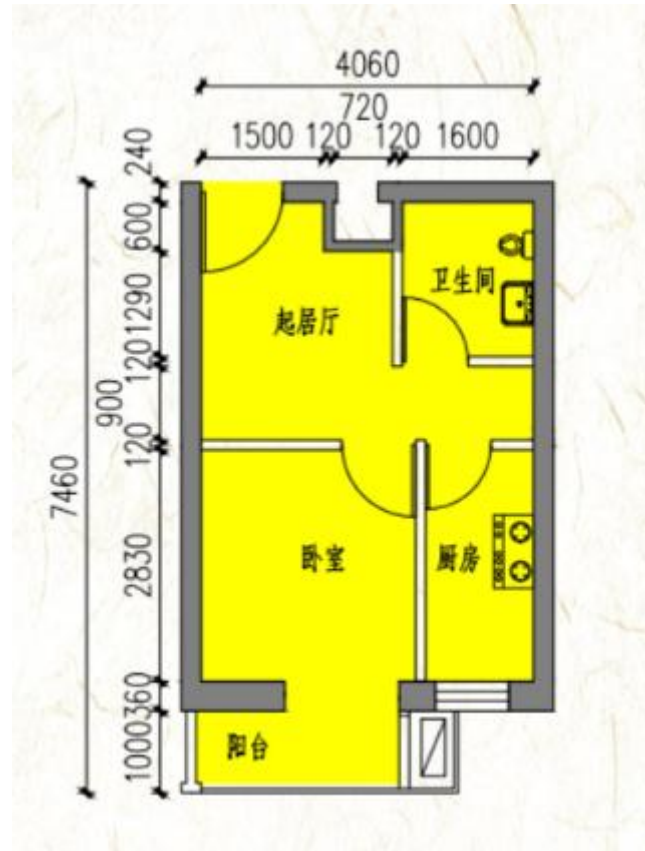

户型	套型	朝向	面积
C1 户型	小套型	南	33.75 m ²

康惠园 8 号楼项目户型图

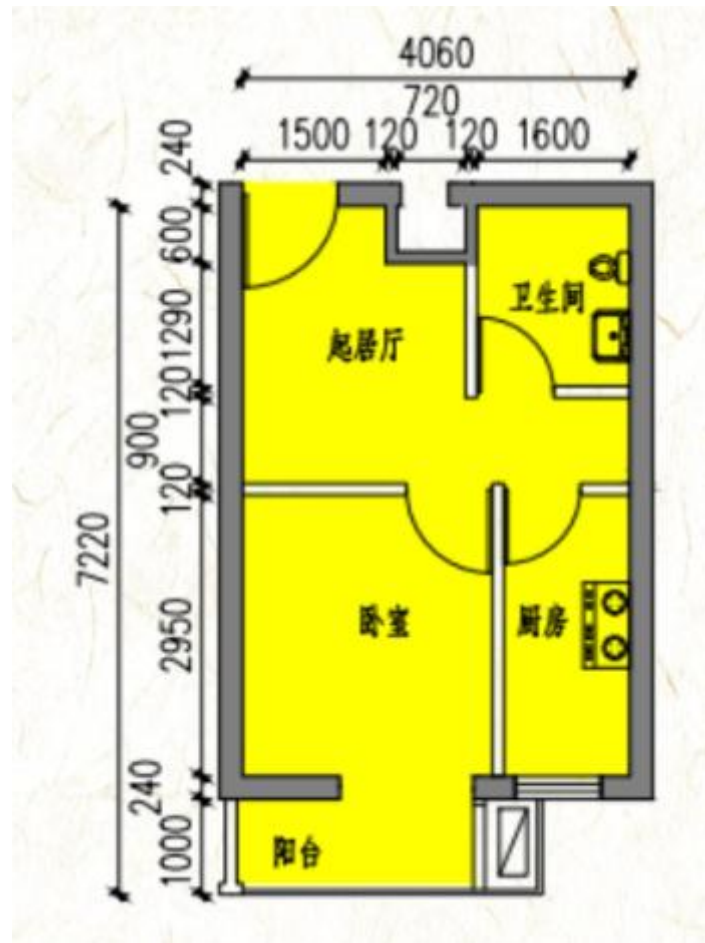

户型	套型	朝向	面积
C2 户型	小套型	南	34.06 m ²

马泉营(香江北岸)项目户型图

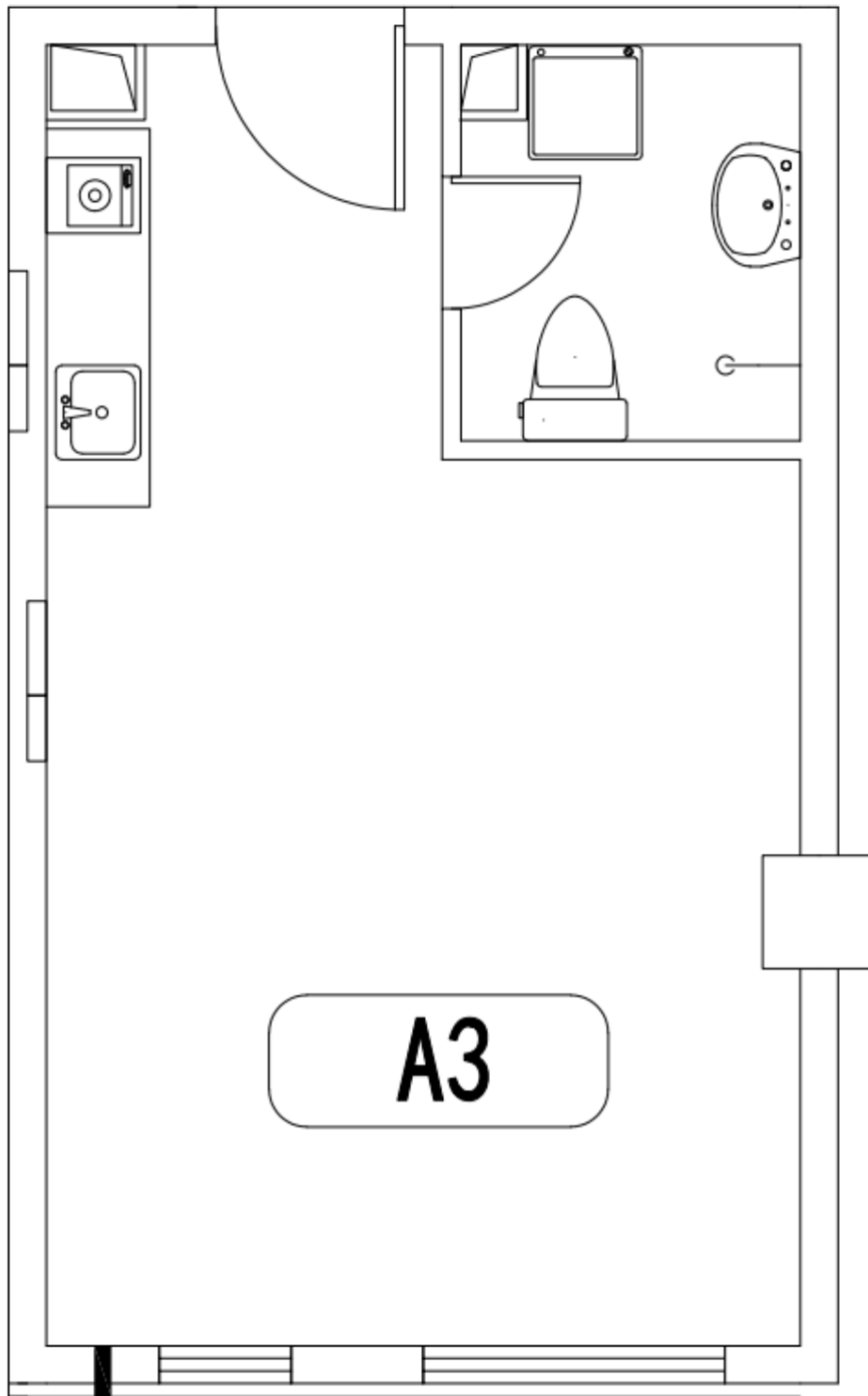

分为正反户型，具体以实际房间为准

户型	套型	朝向	面积
A3	小套型	南	40.36 m ²

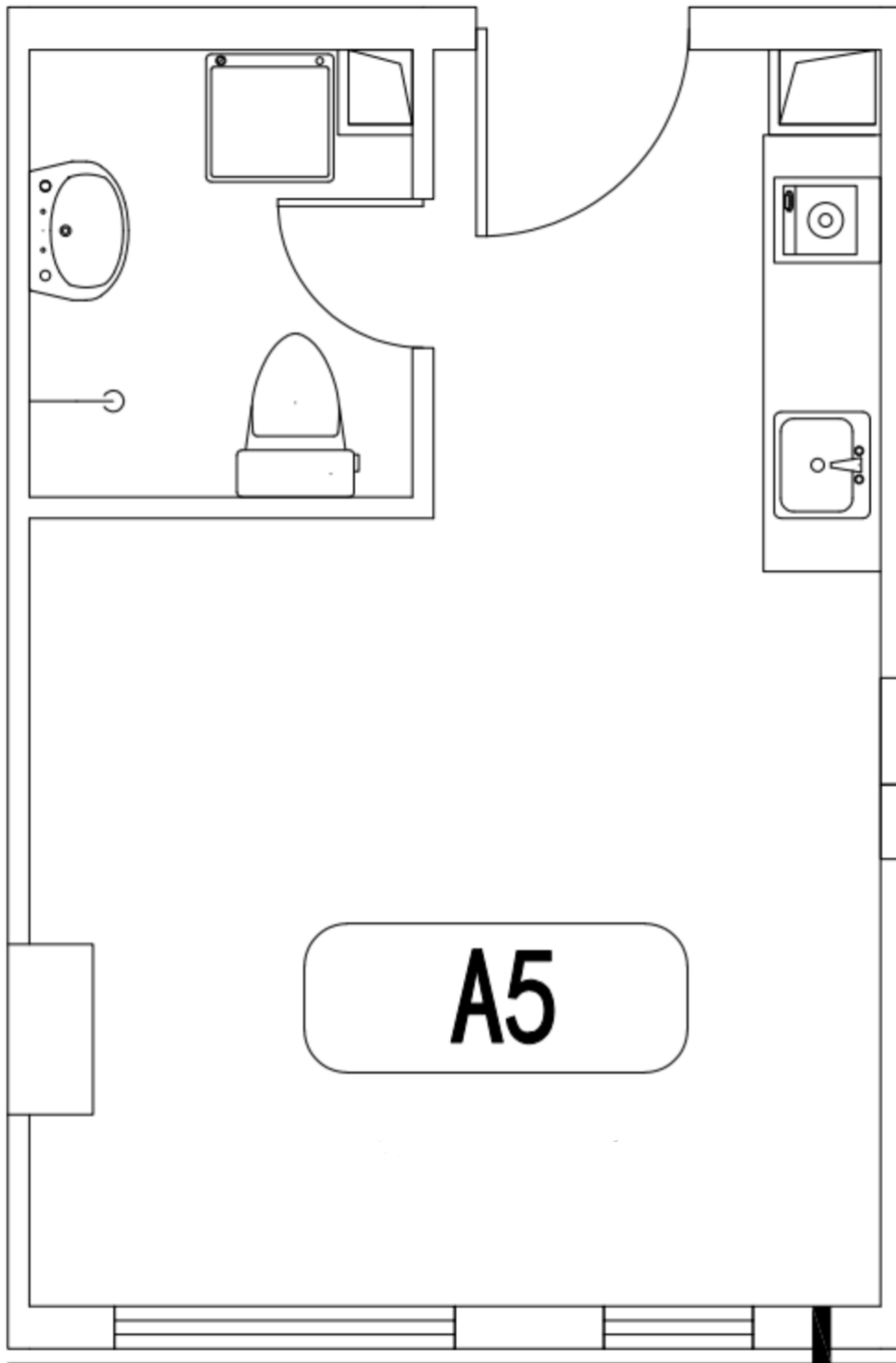

分为正反户型，具体以实际房间为准

户型	套型	朝向	面积
A5	小套型	南	34.7 m ²

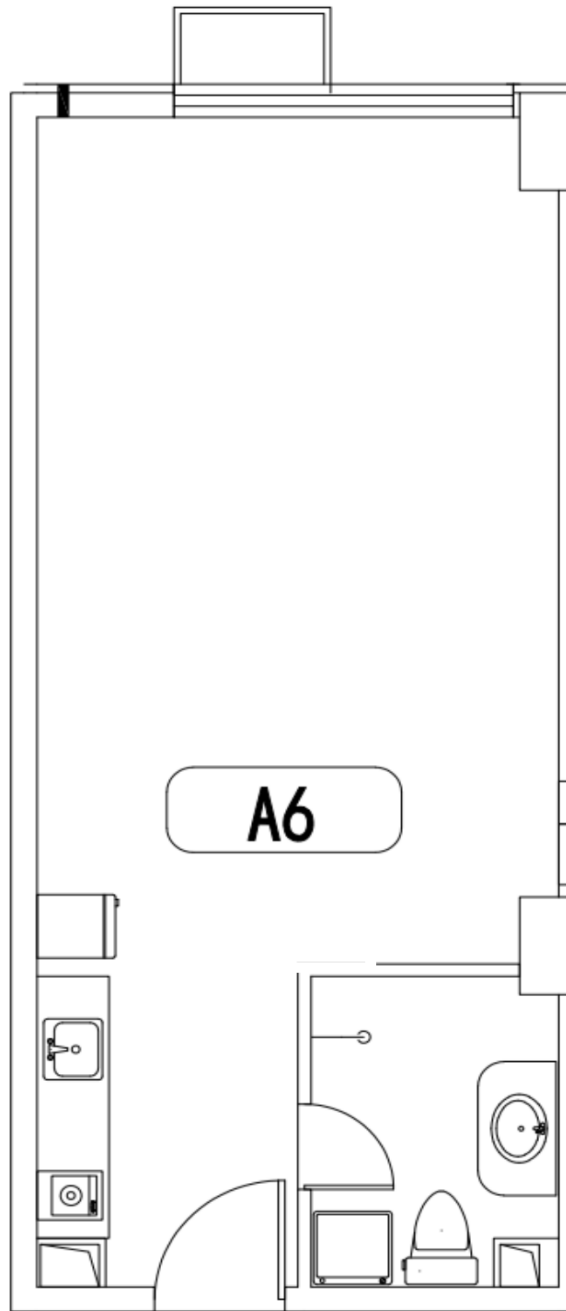

分为正反户型，具体以实际房间为准

户型	套型	朝向	面积
A6	中套型	北	55.63 m ²

泓鑫家园项目户型图

大套型

户型图

户型编号	居室	套型	朝向	面积区间	租金区间
F/F 反	二居室	大套型	西北 东北	58.72--60.06	2877.28--2942.94
B/B 反	二居室	大套型	西南 东南	58.57--59.94	2869.93--2937.06
6/9#-1 6/9#-1 反	二居室	大套型	南北东	64.4--64.45	3155.60--3158.05
4/7#-1	二居室	大套型	东北西	62.71	3072.79
4/7#-7	二居室	大套型	南北东	63.34	3103.66

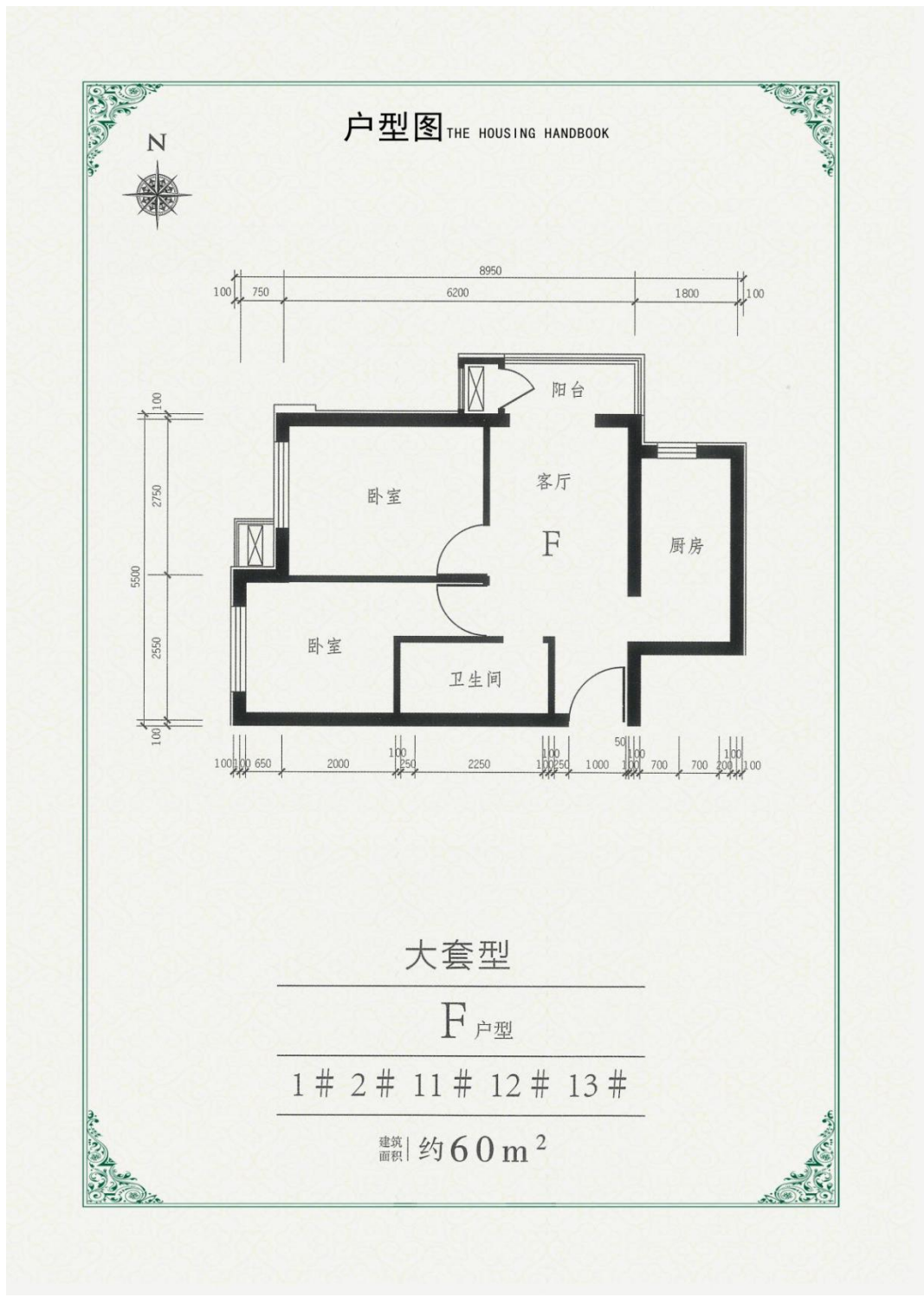

户型编号	居室	套型	朝向	面积区间	租金区间
F / F 反	二居室	大套型	西北 东北	58.72—60.06	2877.28—2942.94

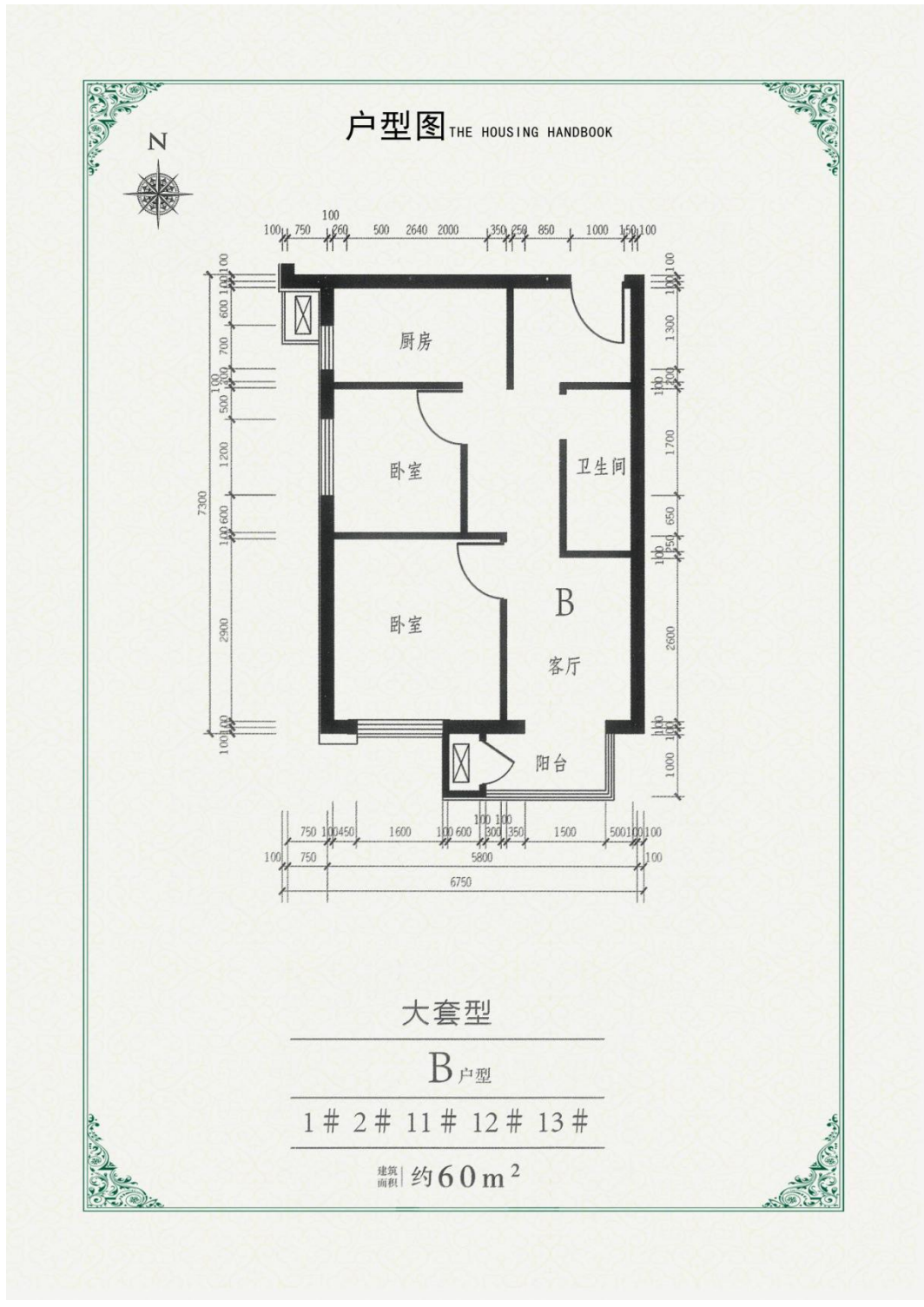

户型编号	居室	套型	朝向	面积区间	租金区间
B/B 反	二居室	大套型	西南 东南	58.57—59.94	2869.93—2937.06

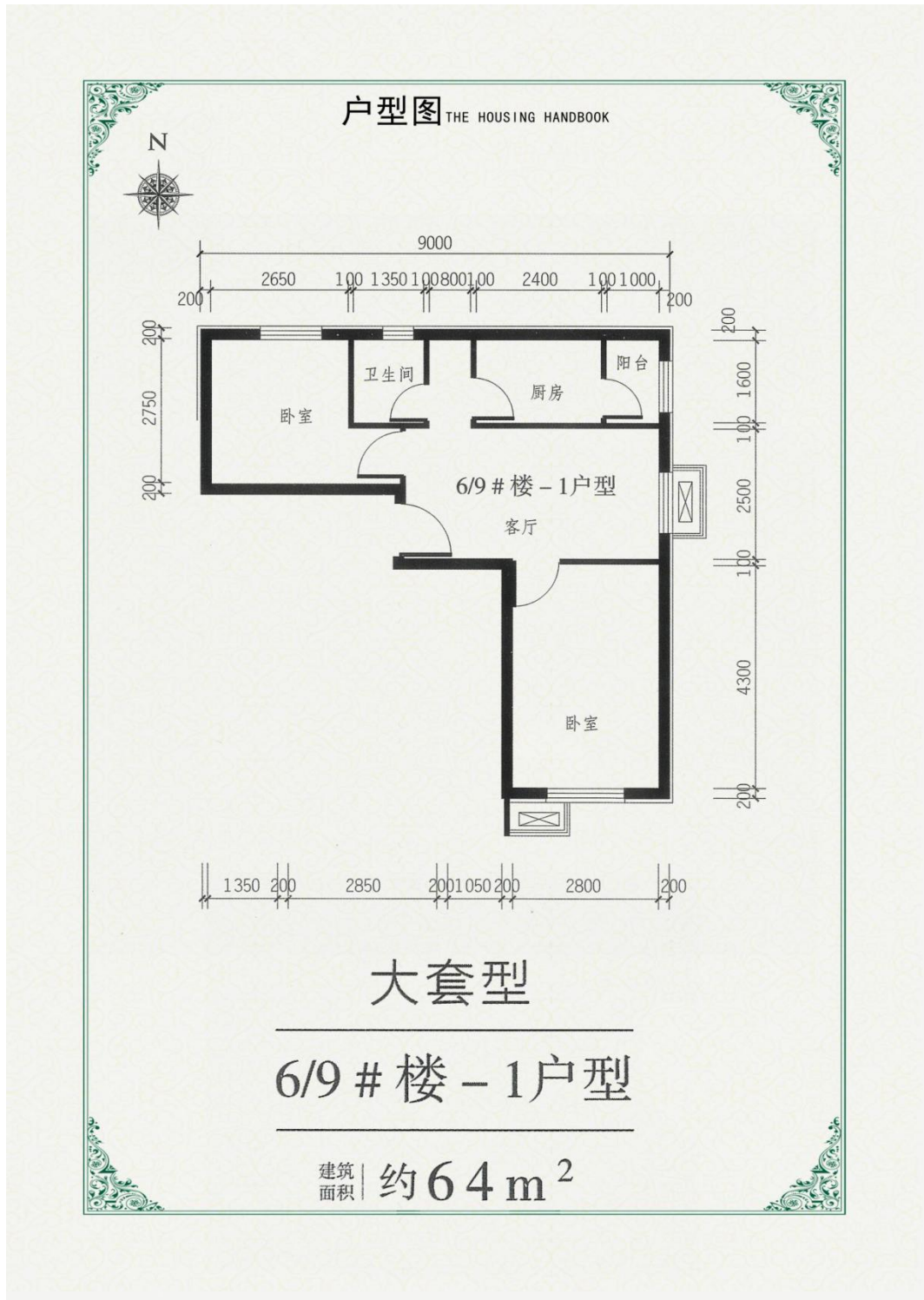

户型编号	居室	套型	朝向	面积区间	租金区间
6/9#-1 6/9#-1 反	二居室	大套型	南北东	64.4--64.45	3155.60--3158.05

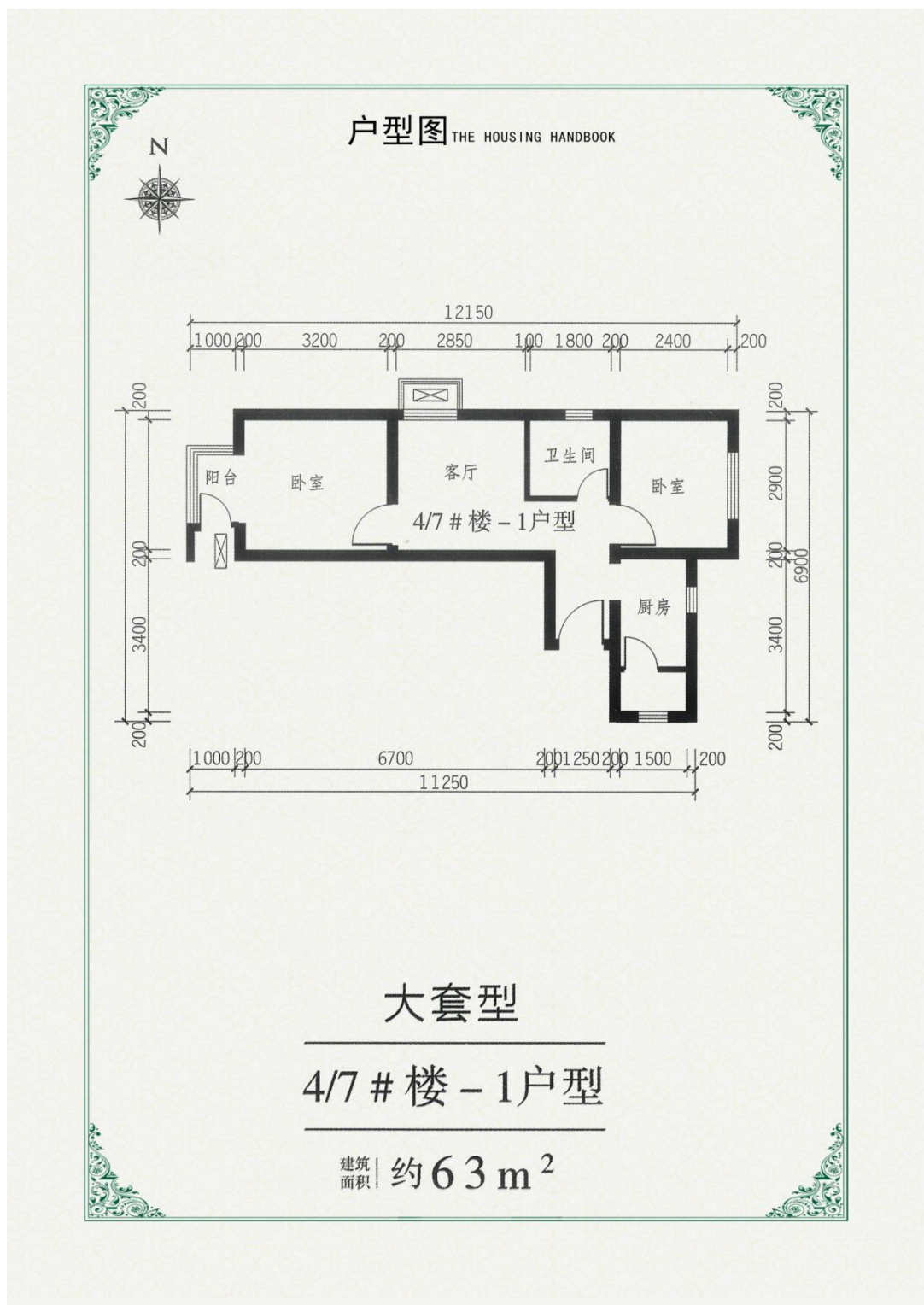

户型编号	居室	套型	朝向	面积区间	租金区间
4/7#-1	二居室	大套型	东北西	62.71	3072.79

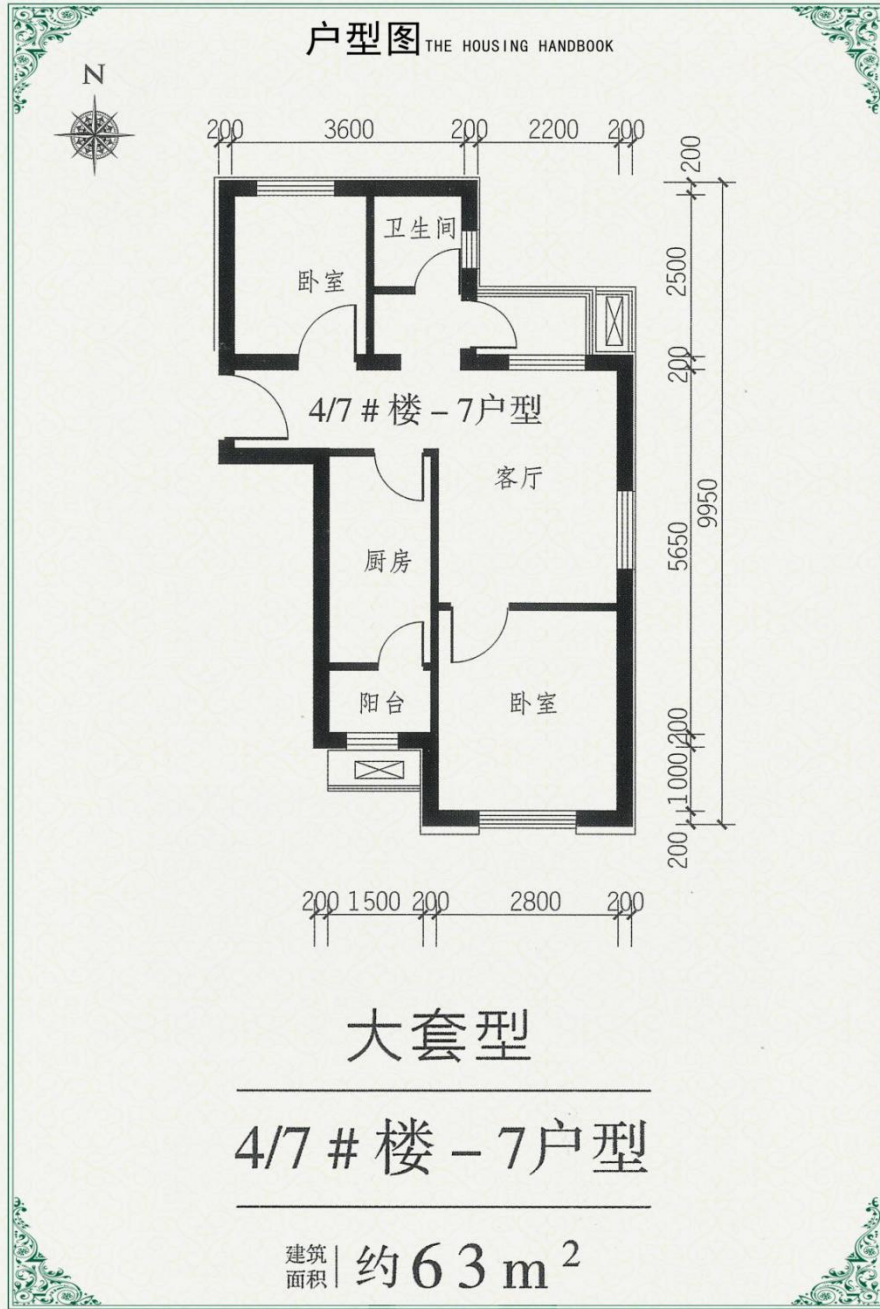

户型编号	居室	套型	朝向	面积区间	租金区间
4/7#-7	二居室	大套型	南北东	63.34	3103.66

泓鑫家园项目户型图

中套型

户型图

户型编号	居室	套型	朝向	面积区间	租金区间
4/7#-5	一居室	中套型	南	51.53	2524.97

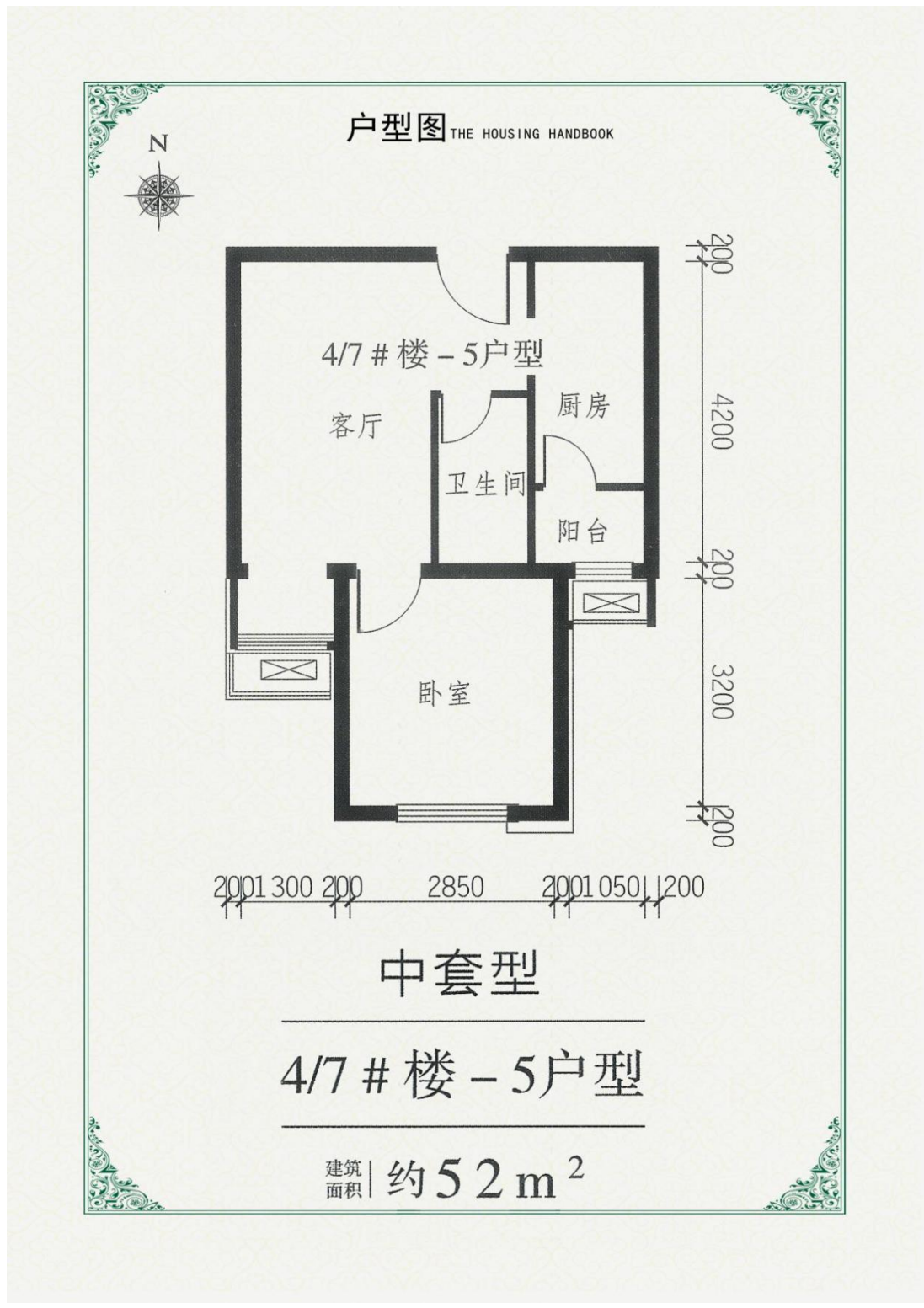

户型编号	居室	套型	朝向	面积区间	租金区间
4/7#-5	一居室	中套型	南	51.53	2524.97

泓鑫家园项目户型图

小套型

户型图

户型编号	居室	套型	朝向	面积区间	租金区间
4/7#-2 4/7#-2 反	零居室	小套型	西	36.74--37.2	1800.26--1822.80
4/7#-3	零居室	小套型	西	36.72	1799.28
A/A 反	零居室	小套型	南	40.57--41.16	1987.93--2016.84
C/C 反	零居室	小套型	西/东	39.77--40.71	1948.73--1994.79
D/D 反	零居室	小套型	东/西	42.89--43.72	2101.61--2142.28
E/E 反	零居室	小套型	东/西	32.2--32.98	1577.8--1616.02

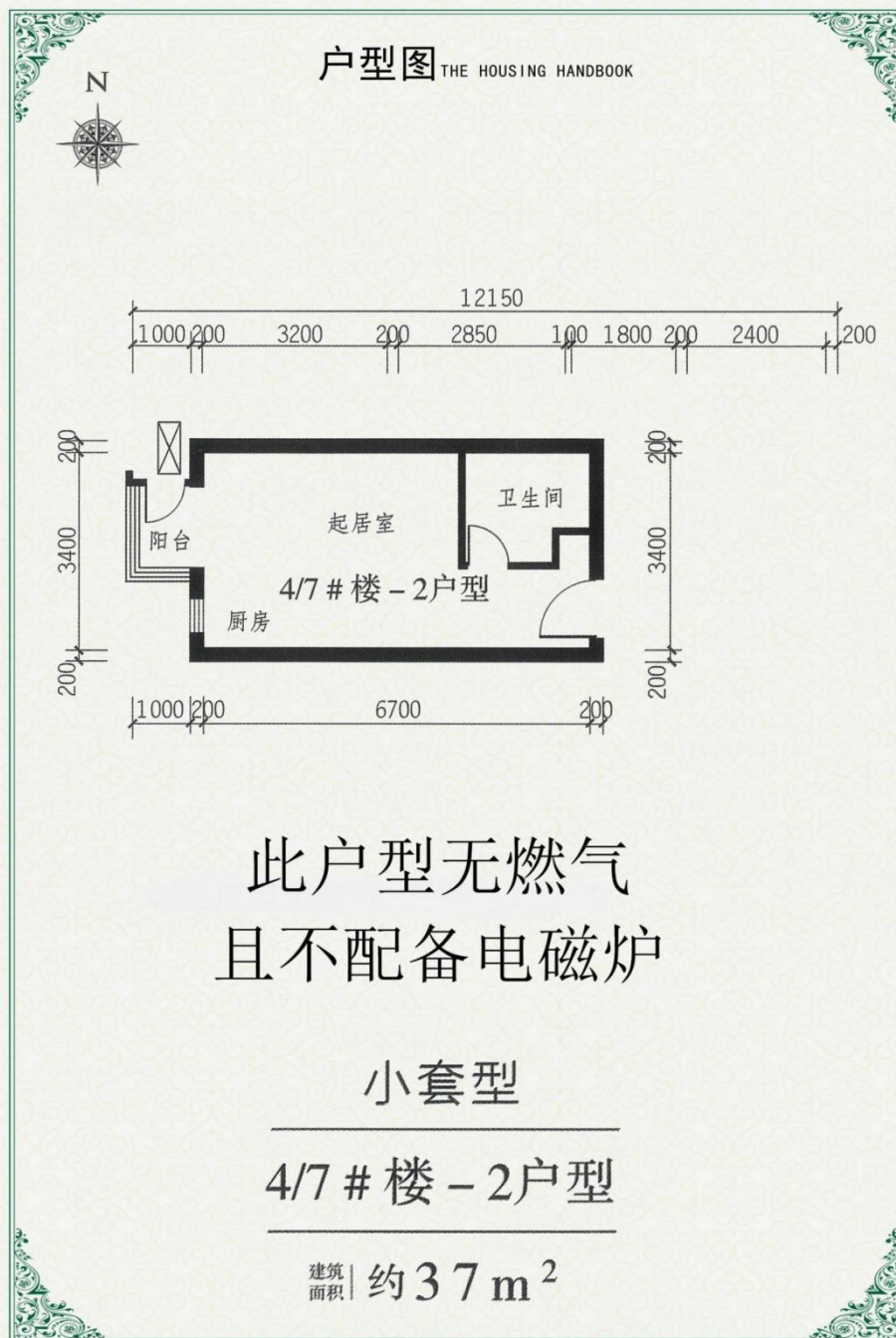

户型编号	居室	套型	朝向	面积区间	租金区间
4/7#-2 4/7#-2 反	零居室	小套型	西	36.74--37.2	1800.26--1822.8



户型编号	居室	套型	朝向	面积区间	租金区间
4/7#-3	零居室	小套型	西	36.72	1799.28

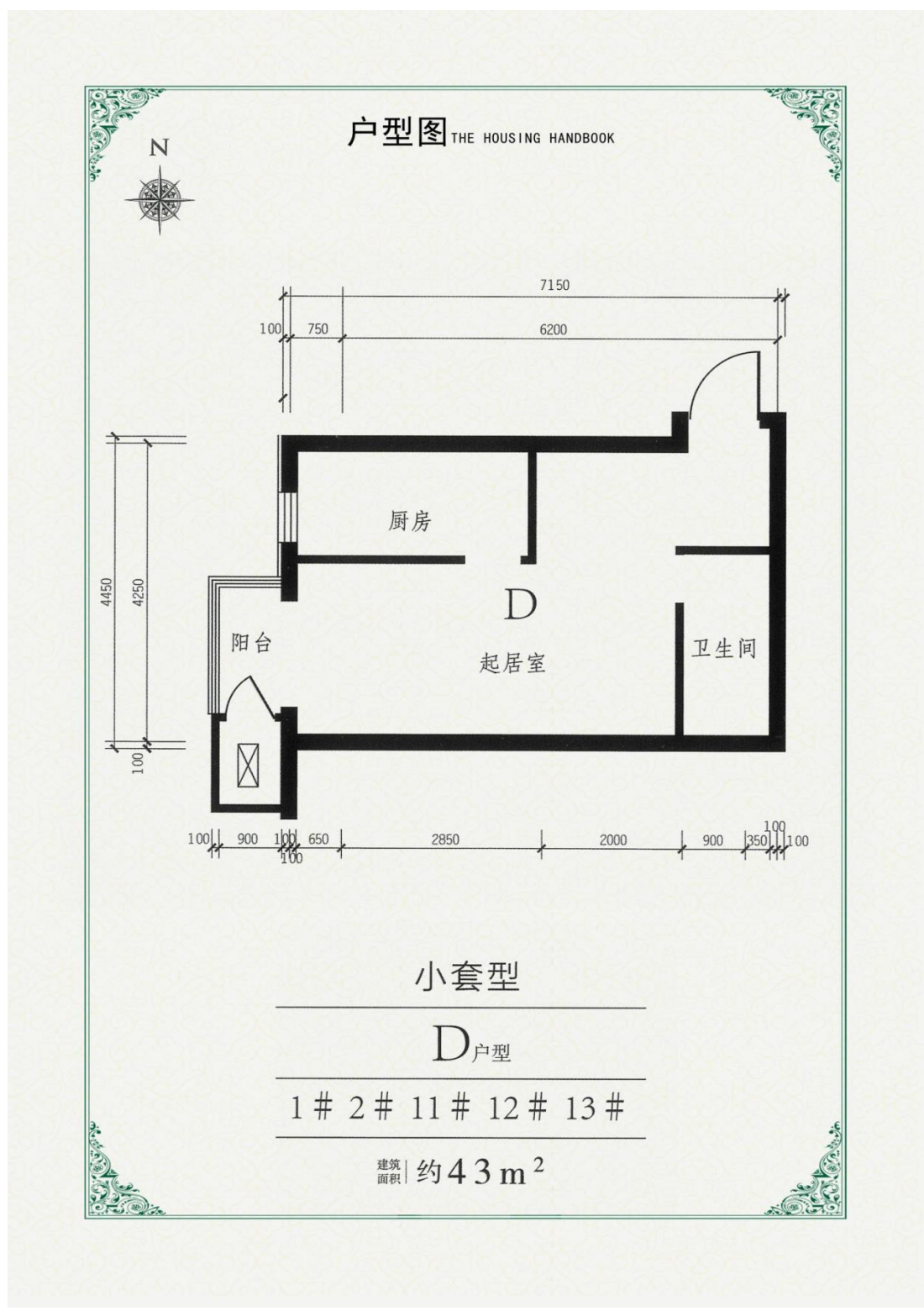

户型编号	居室	套型	朝向	面积区间	租金区间
D/D反	零居室	小套型	东/西	42.89--43.72	2101.61--2142.28



户型编号	居室	套型	朝向	面积区间	租金区间
E/E 反	零居室	小套型	东/西	32.2--32.98	1577.8--1616.02

燕保·汇鸿家园项目户型图

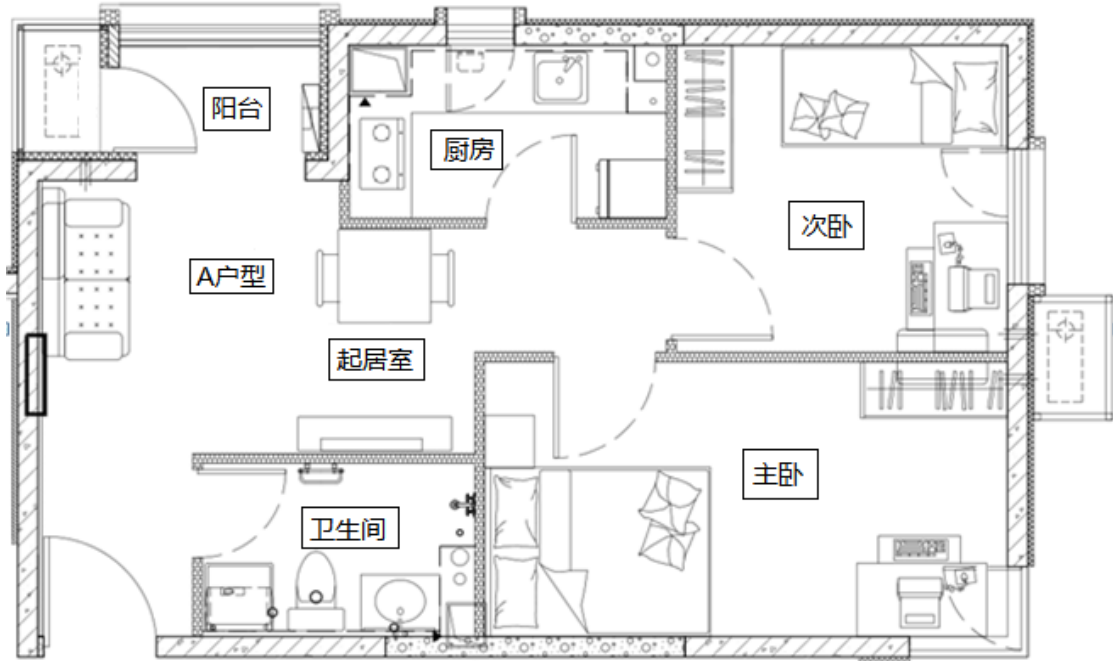

户型编号：A

面积区间：约 59.74 m²

房屋朝向：东北

租金区间：约 2867.52 元/月

居室类型：两居室

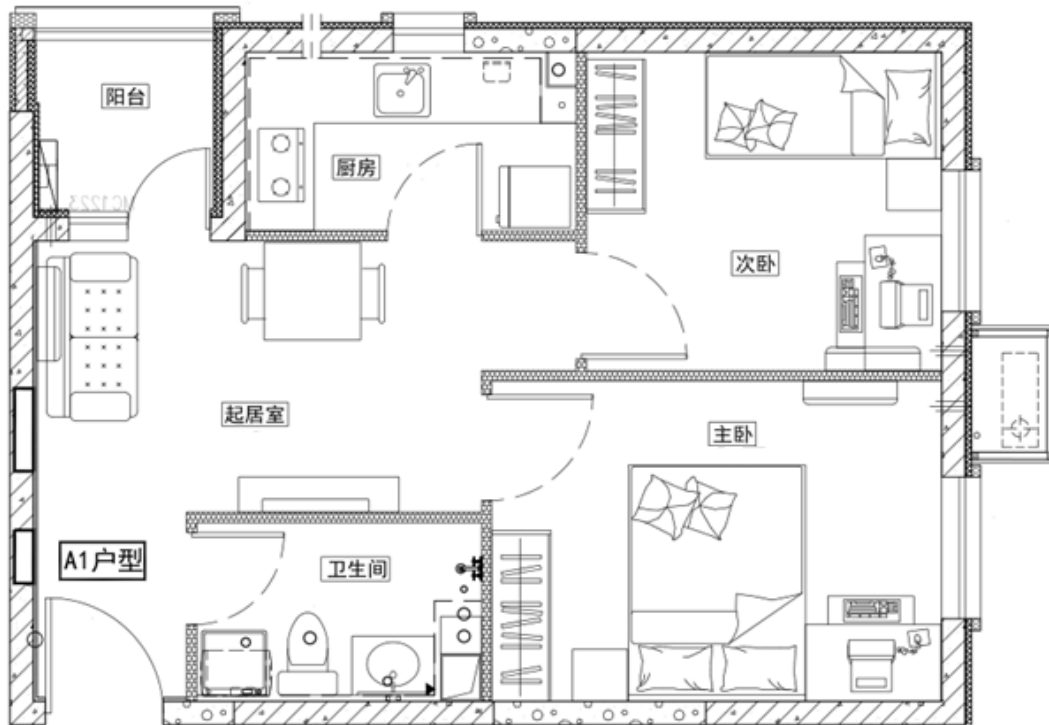

户型编号：A1

面积区间：约 58.91 m²

房屋朝向：东北

租金区间：约 2827.68 元/月

居室类型：两居室

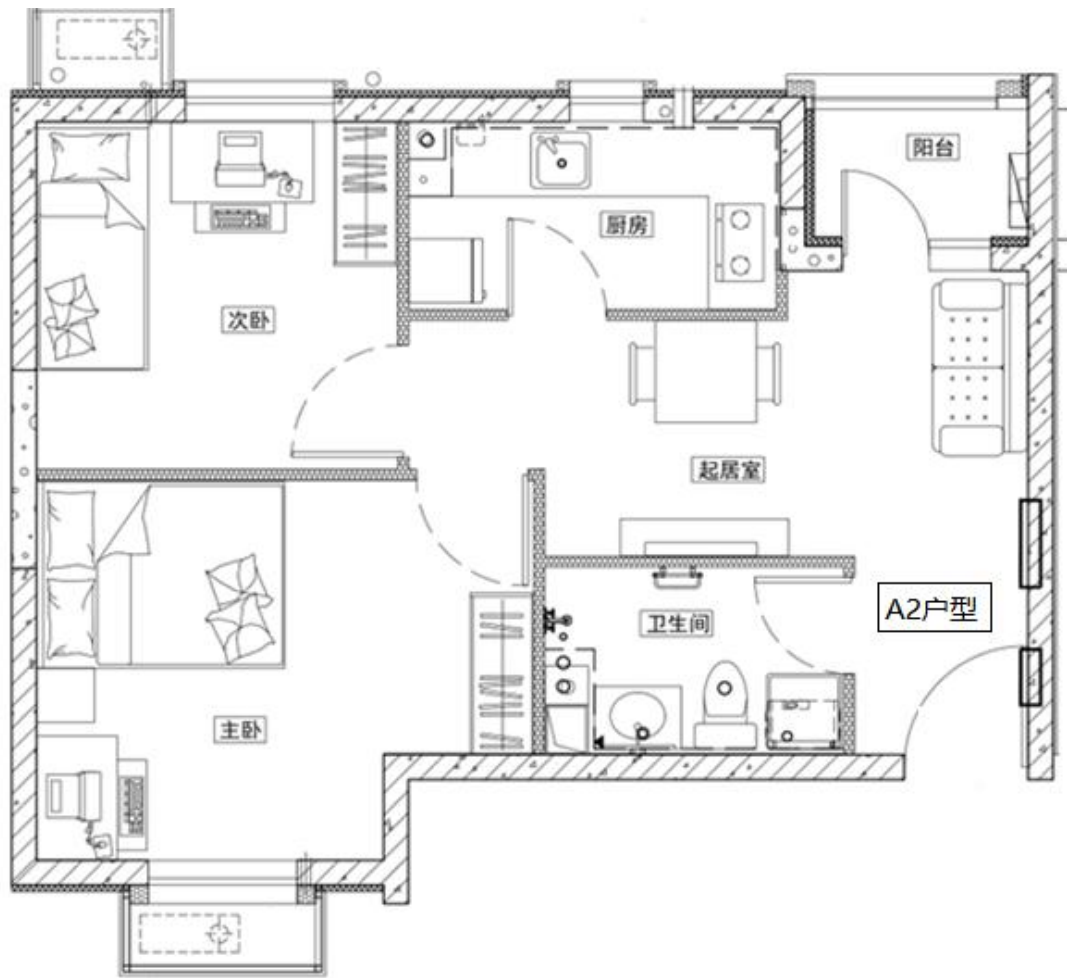

户型编号：A2 和 A2 反

面积区间：约 60.70-60.86 m²

房屋朝向：南北

租金区间：约 2913.60-2921.28 元/月

居室类型：两居室

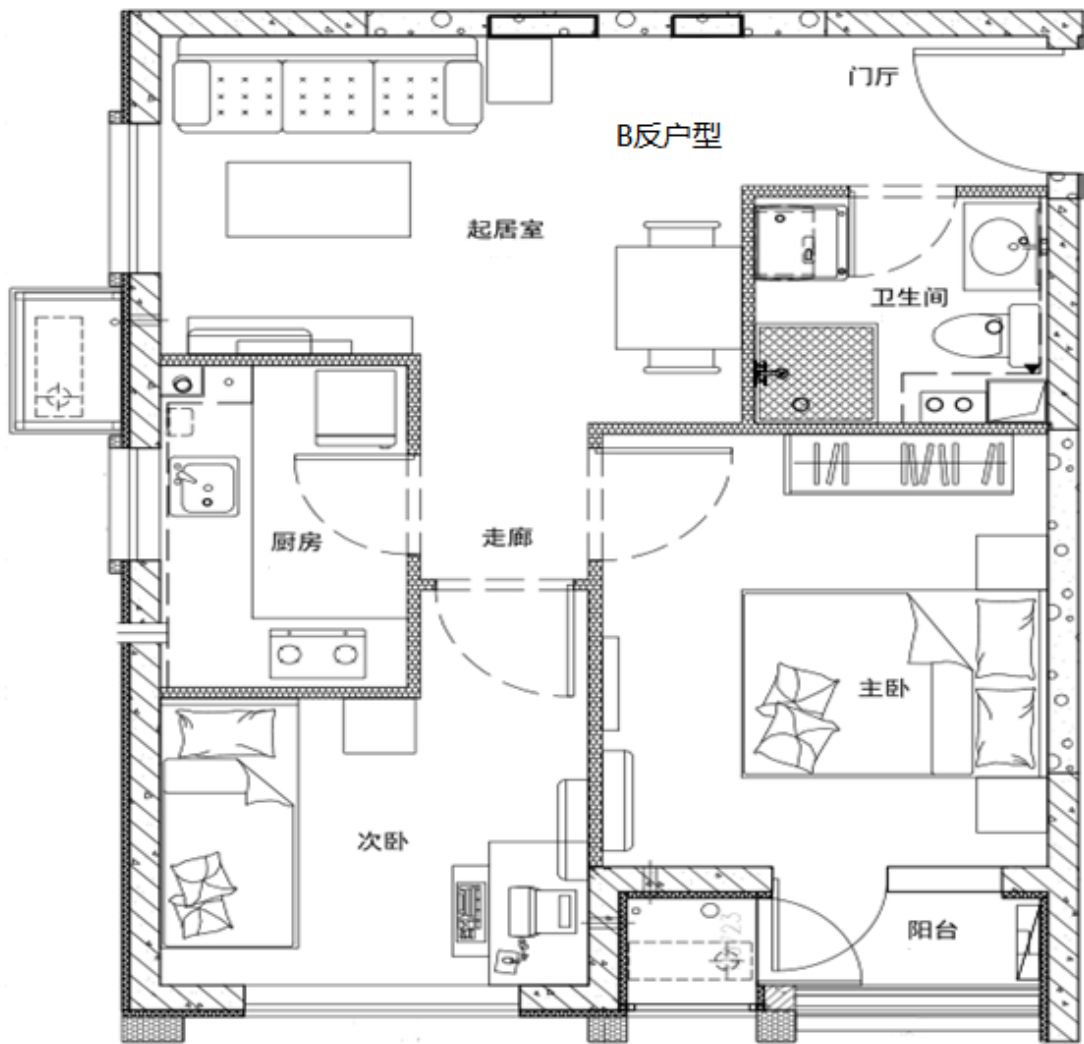

户型编号：B反

面积区间：约 61.18 m²

房屋朝向：西南

租金区间：约 2936.64 元/月

居室类型：两居室

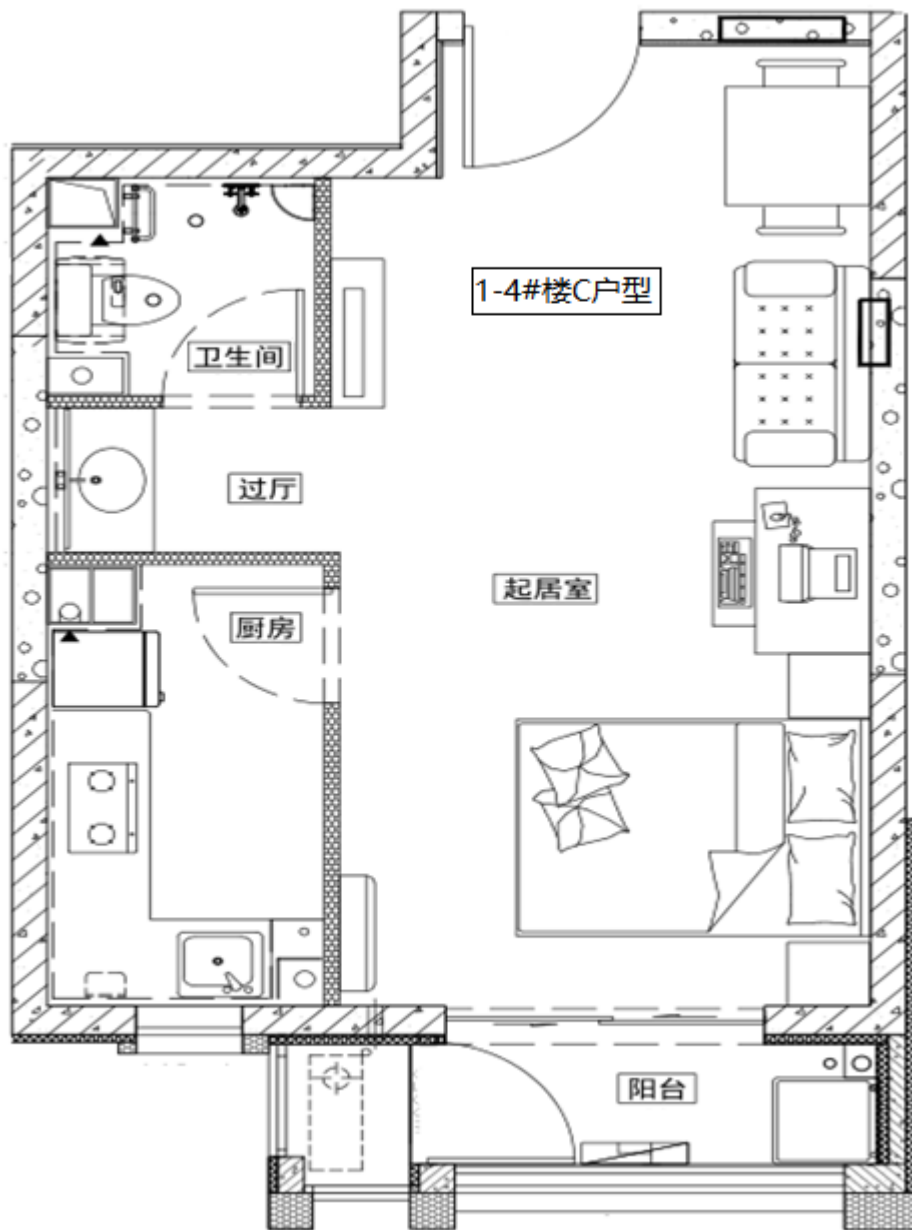

户型编号：C

面积区间：约 44.83-45.42 m²

房屋朝向：南

租金区间：约 2151.84-2180.16 元/月

居室类型：零居室

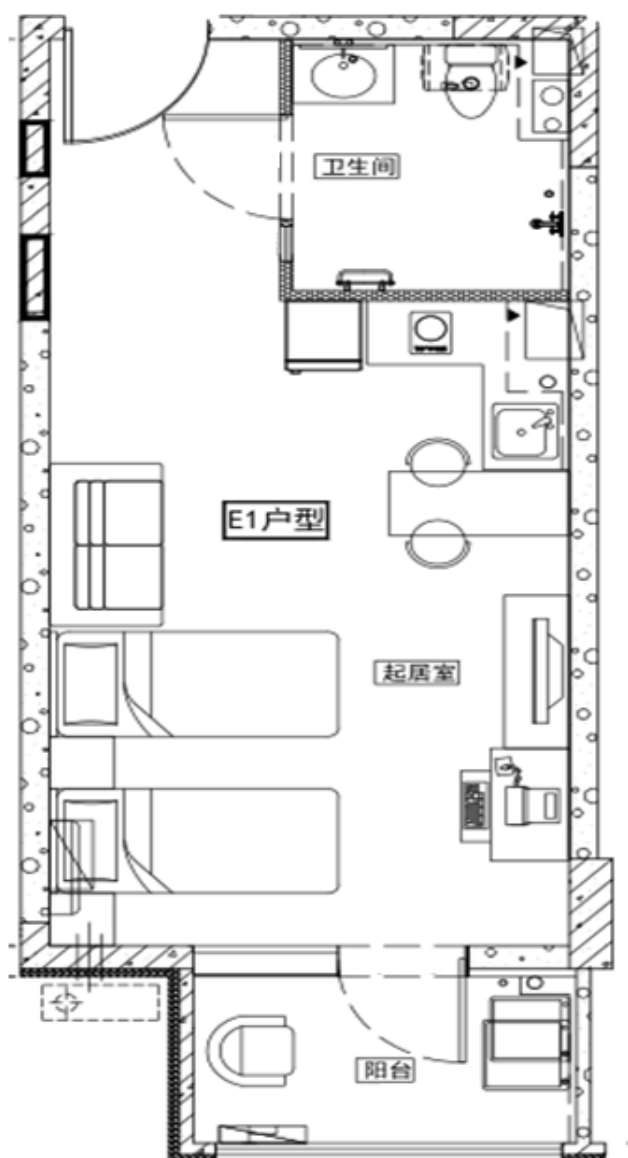

户型编号：E1

面积区间：约 49.33 m²

房屋朝向：南

租金区间：约 2367.84 元/月

居室类型：零居室

备注：无燃气

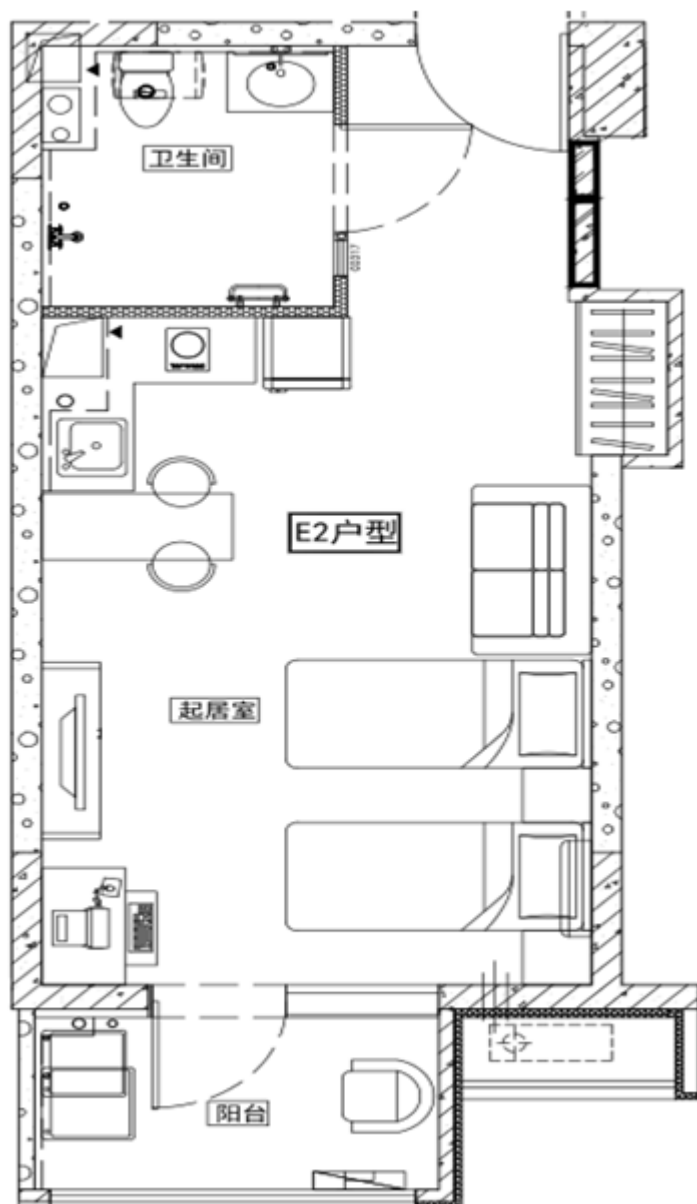

户型编号：E2 和 E2 反

面积区间：约 50.23 m²

房屋朝向：南

租金区间：约 2411.04 元/月

居室类型：零居室

备注：无燃气

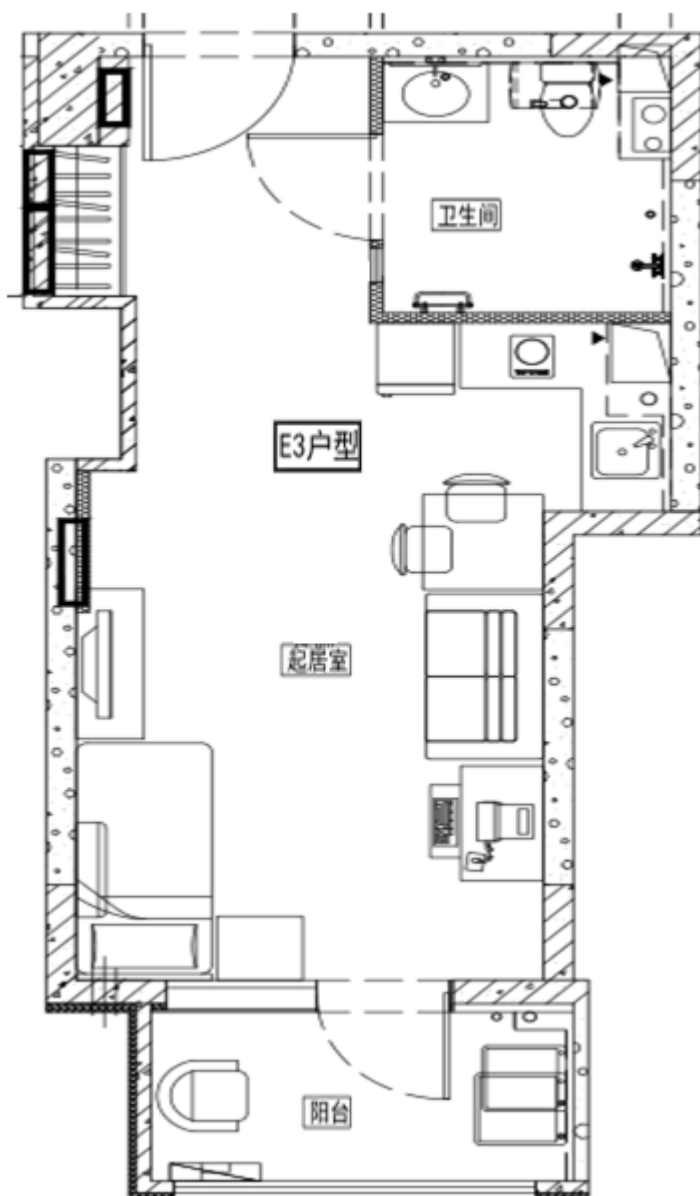

户型编号：E3 和 E3 反

面积区间：约 47.21-47.50 m²

房屋朝向：南

租金区间：约 2266.08-2280.00 元/月

居室类型：零居室

备注：无燃气

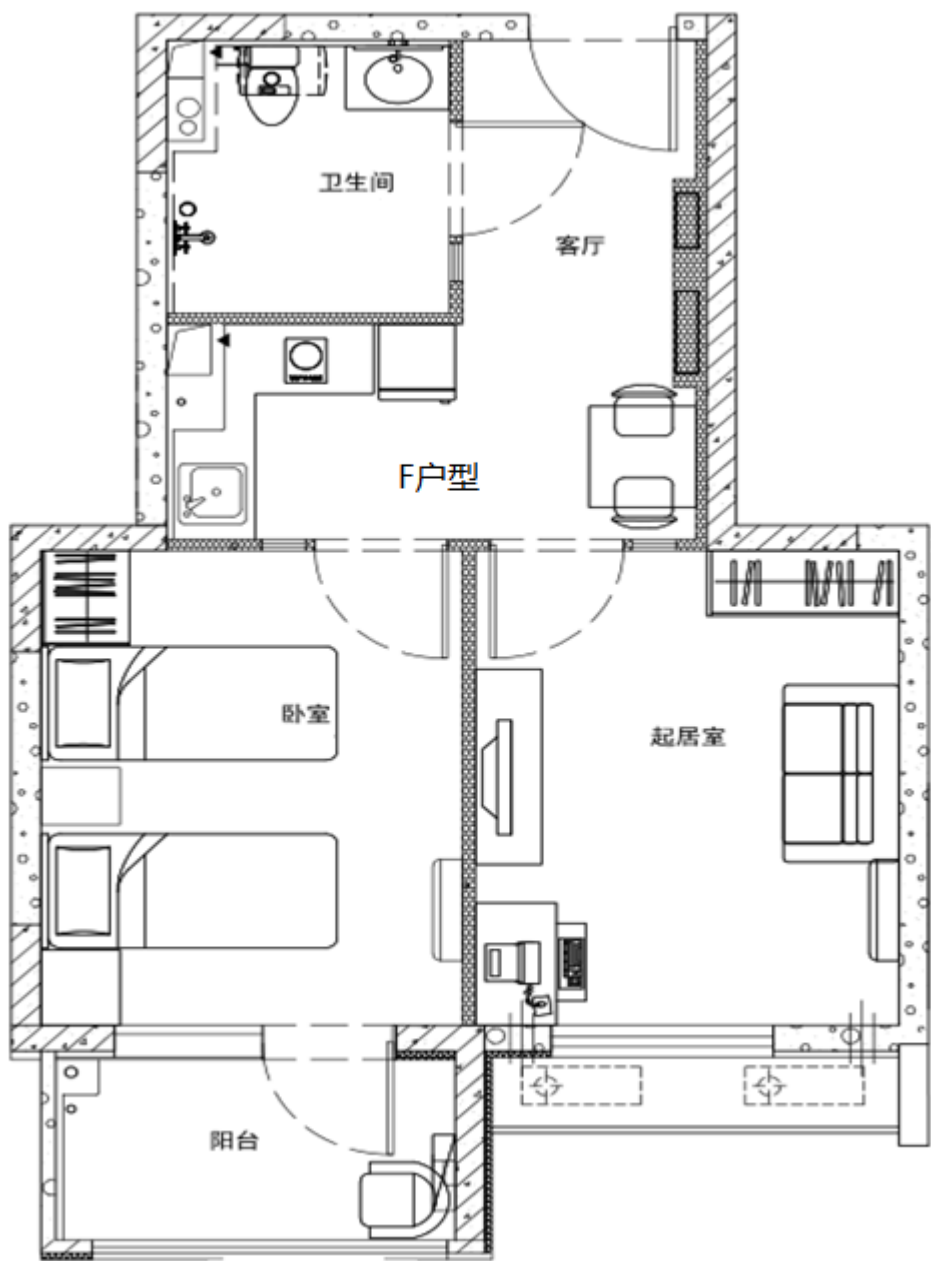

户型编号：F和F反

面积区间：约 61.87 m²

房屋朝向：南

租金区间：约 2969.76 元/月

居室类型：二居室

备注：无燃气

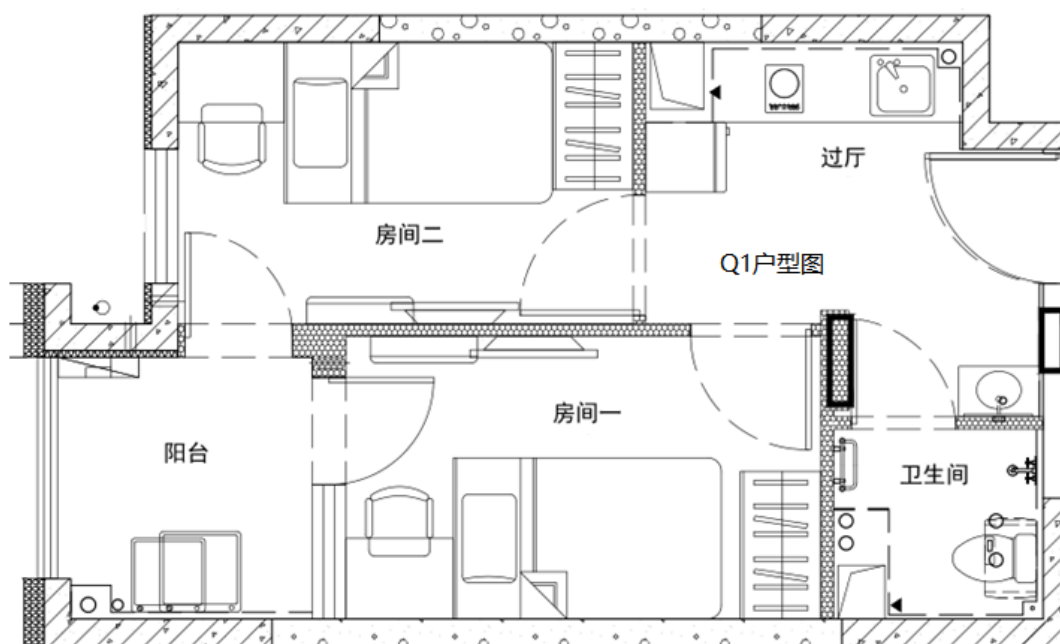

户型编号：Q1 和 Q1 反

面积区间：约 43.70 m²

房屋朝向：南

租金区间：约 2097.60 元/月

居室类型：二居室

备注：无燃气

燕保·双桥家园项目户型图

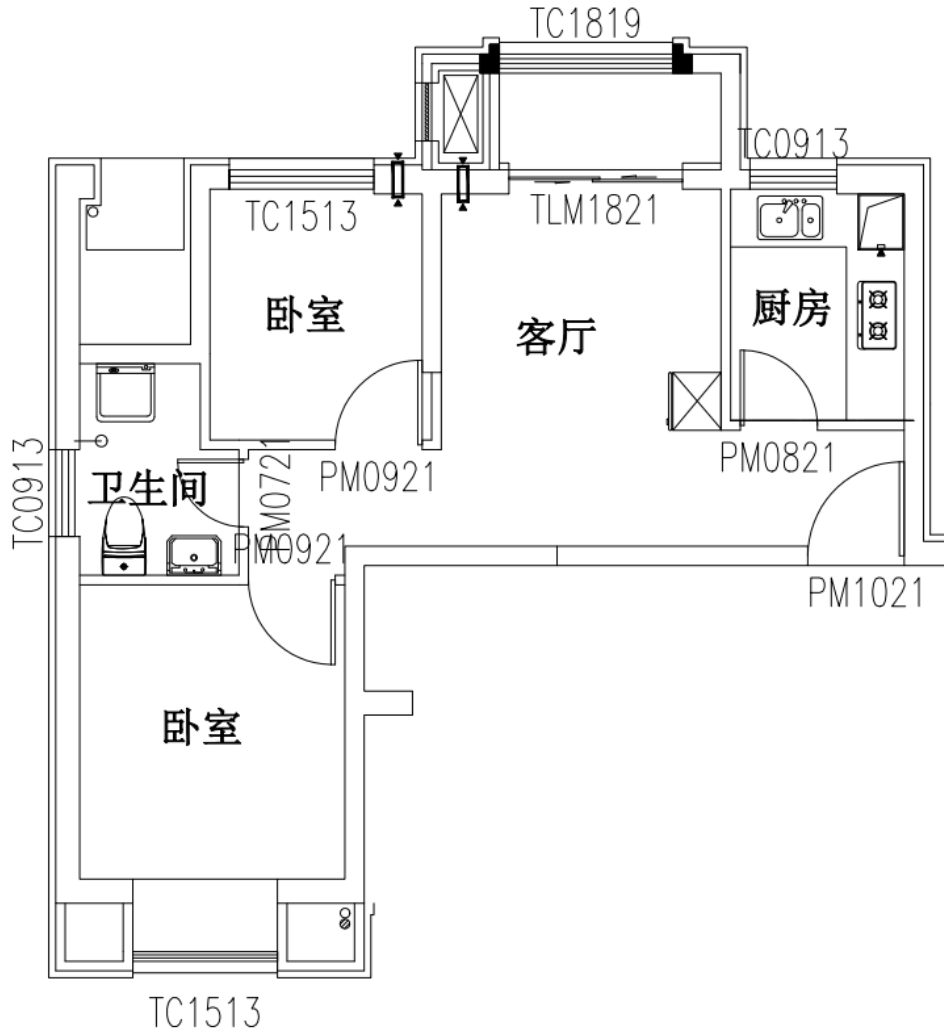

户型编号：A

面积区间：约 60.21 m²-60.73 m²

房屋朝向：南北

租金区间：约 2528.82-2550.66 元/月

居室类型：两居室

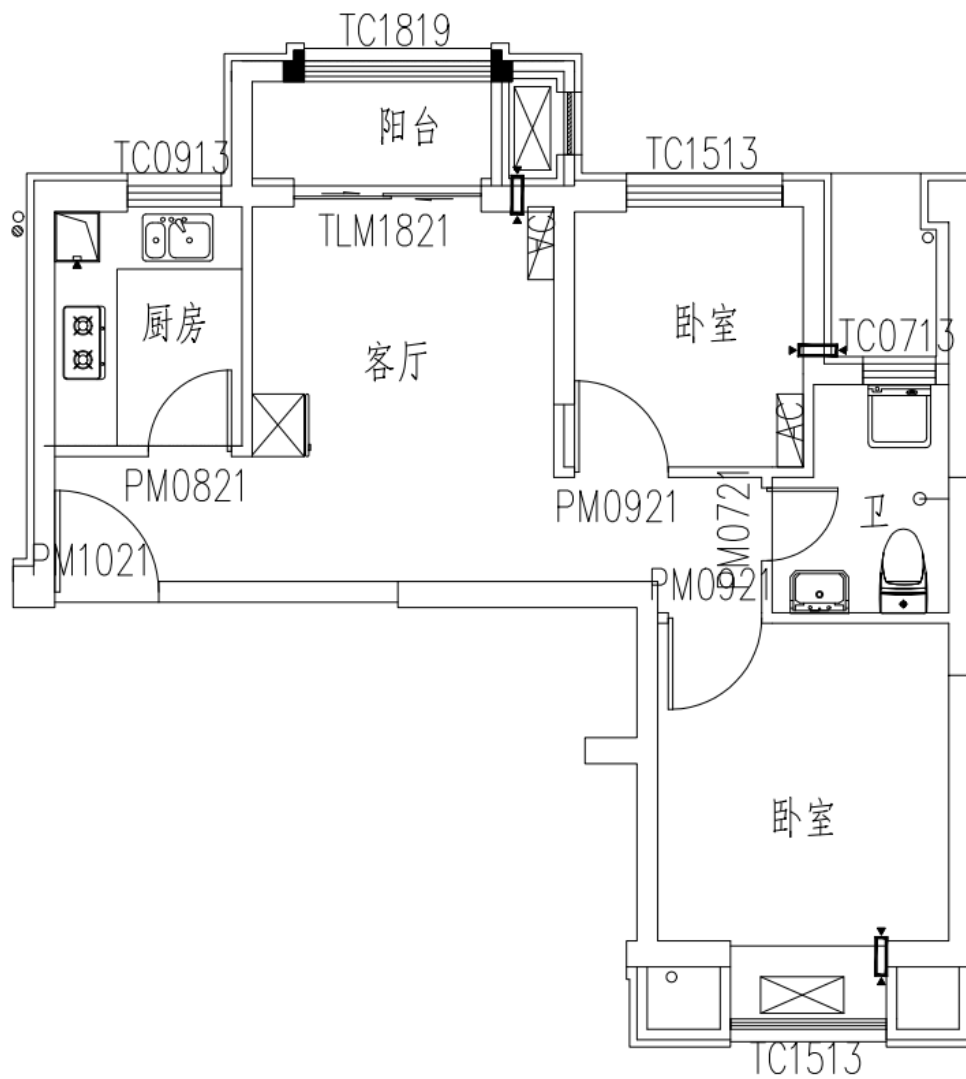

户型编号：A 反

面积区间：约 60.52 m²-61.16 m²

房屋朝向：南北

租金区间：约 2541.84-2568.72 元/月

居室类型：两居室

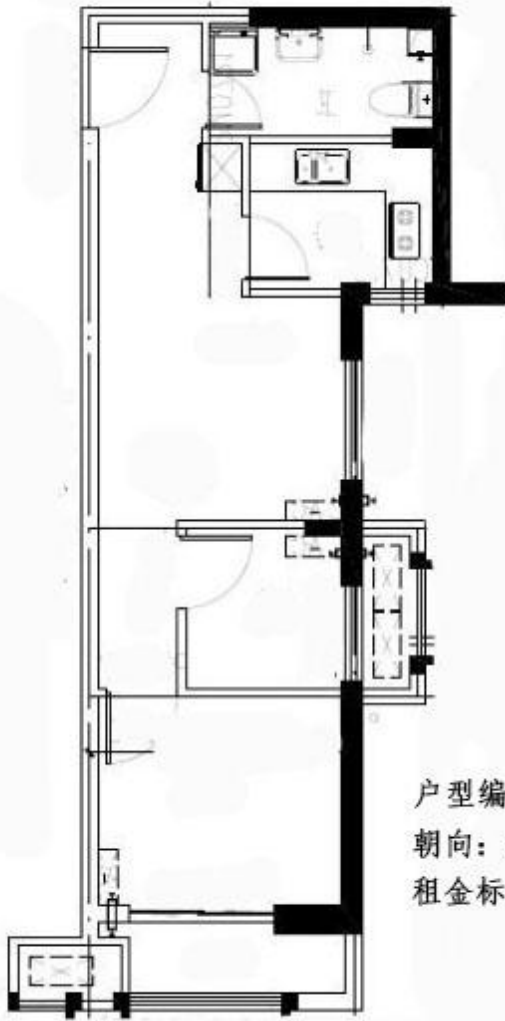

户型编号: F反

朝向: 东南

租金标准: 42元/平方米·月

户型编号: F反

面积区间: 约 57.03 m²

房屋朝向: 东南

租金区间: 约 2395.26 元/月

居室类型: 两居室

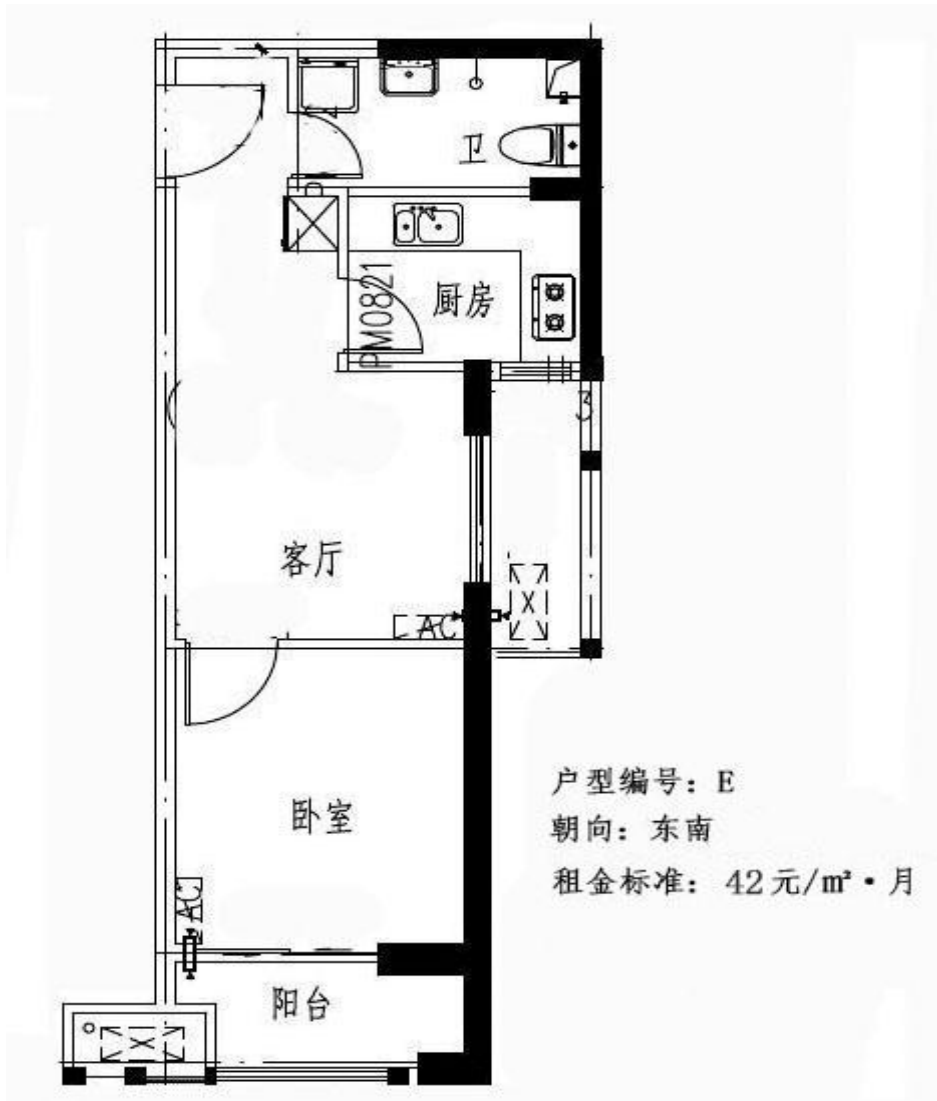

户型编号: E

面积区间: 约 49.19 m²-51.71 m²

房屋朝向: 东南

租金区间: 约 2065.98-2171.82 元/月

居室类型: 一居室

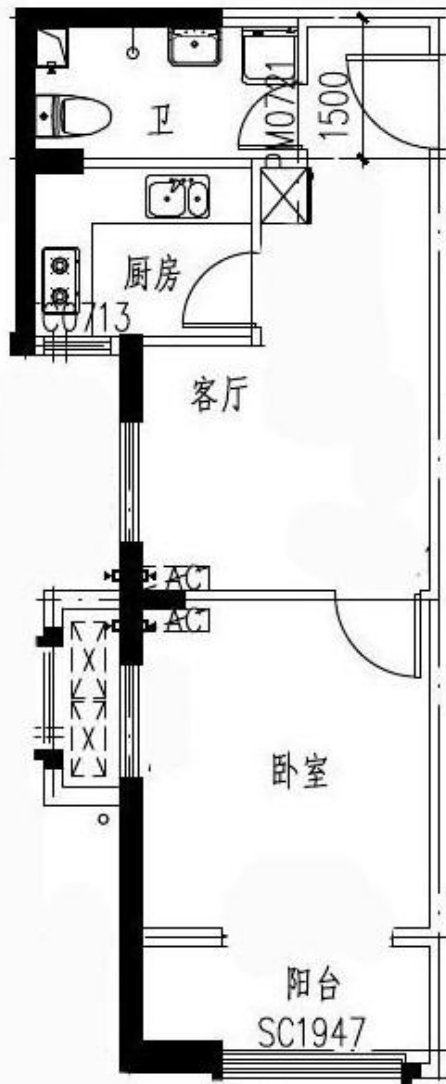

户型编号：E反

朝向：西南

租金标准：42元/平米·月

户型编号：E反

面积区间：约 49.19 m²-50.99 m²

房屋朝向：西南

租金区间：约 2065.98-2141.58 元/月

居室类型：一居室



户型编号: D

面积区间: 约 46.87 m²-47.81 m²

房屋朝向: 南

租金区间: 约 1968.54-2008.02 元/月

居室类型: 零居室

备注: 无燃气



户型编号: C

朝向: 南

租金标准: 42 元/m². 月

户型编号: C

面积区间: 约 41.97 m²-42.60 m²

房屋朝向: 南

租金区间: 约 1762.74-1789.2 元/月

居室类型: 零居室

备注: 无燃气

燕保·常营家园项目户型图

户型面积： 小套型： 43.43 m²-43.61 m²（零居）
中套型： 54.4 m²（一居）
大套型： 56.44-58.64 m²（二居）

户型详细信息

户型介绍： 共计 5 种户型, 共计 23 套

户型示意图：

小套型

F 户型

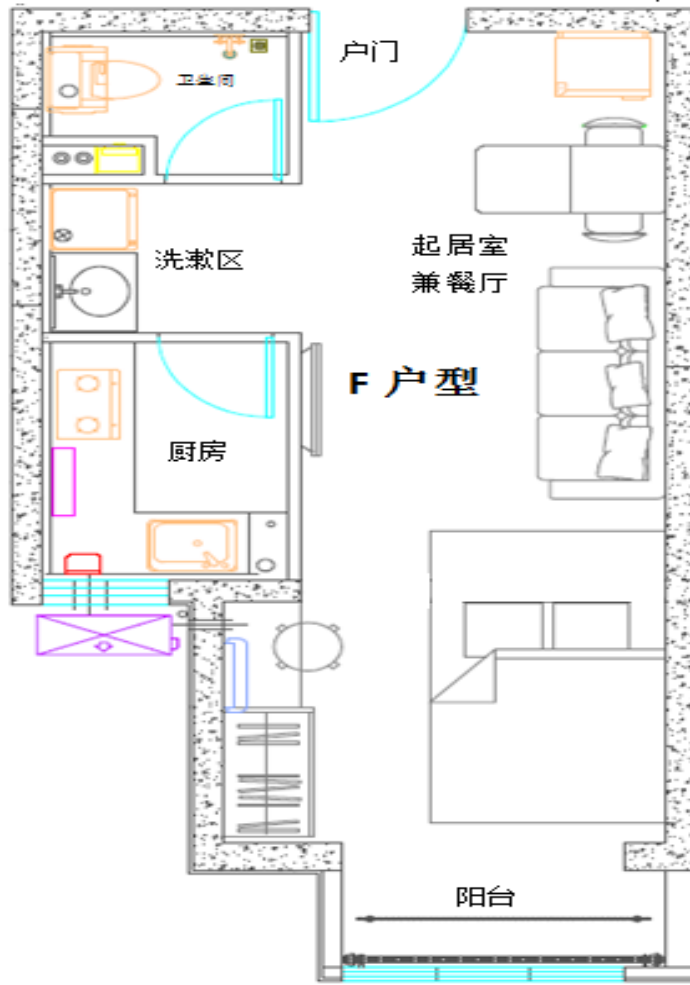

户型	居室	套型	朝向	面积	租金
F 户型	零居室	小套型	南	43.54-43.61	2089.92-2093.28

小套型

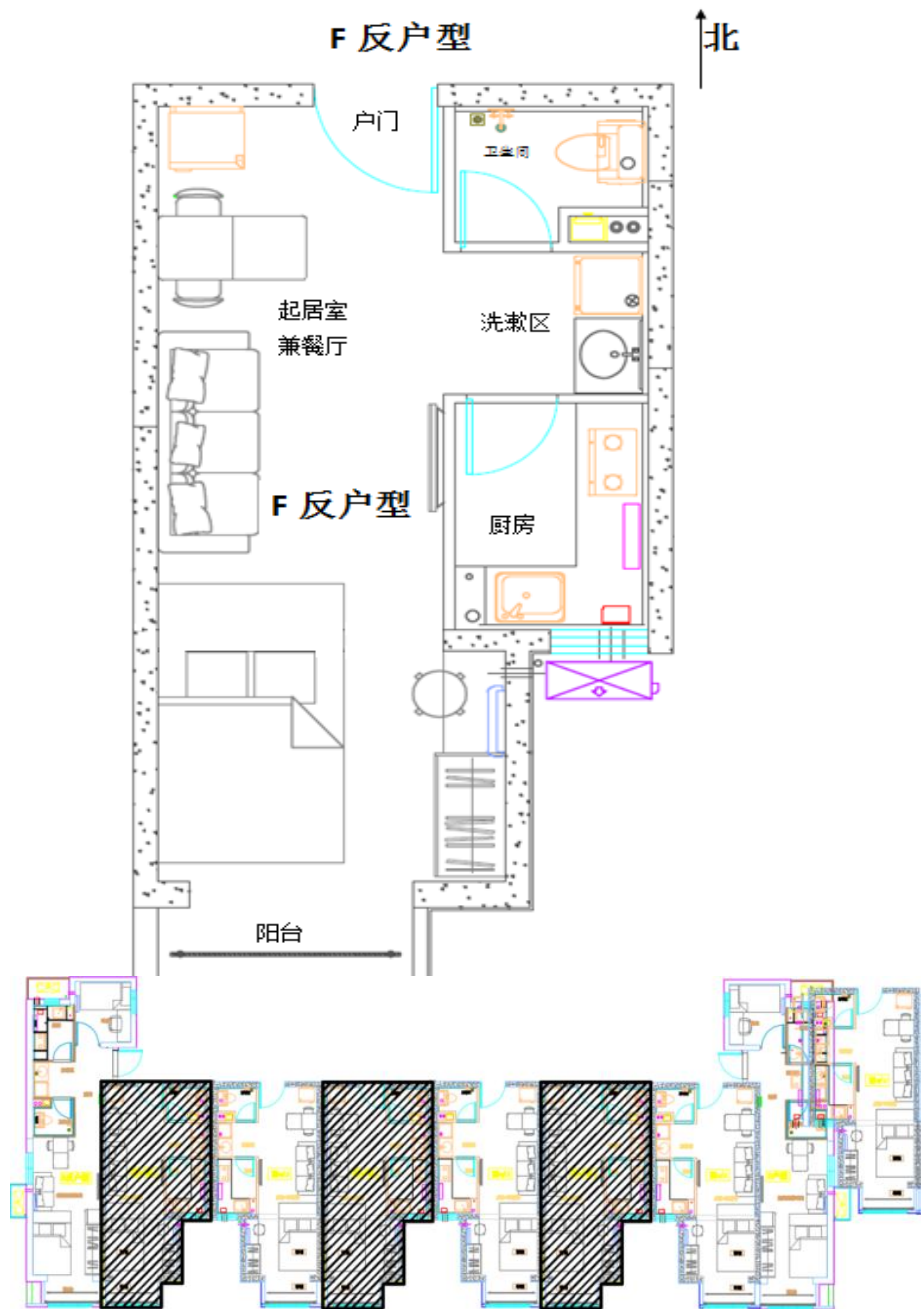

户型	居室	套型	朝向	面积	租金
F 反户型	零居室	小套型	南	43.43-43.61	2084.64-2093.28

中套型

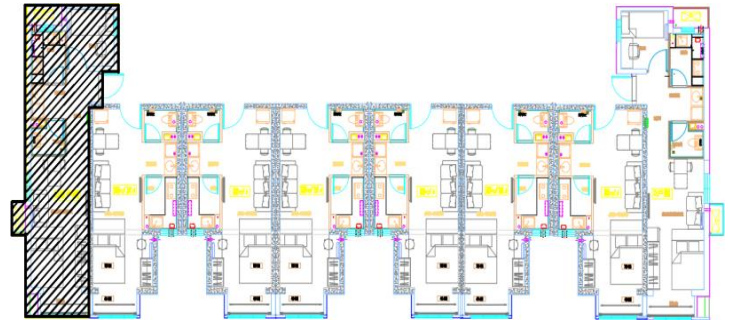
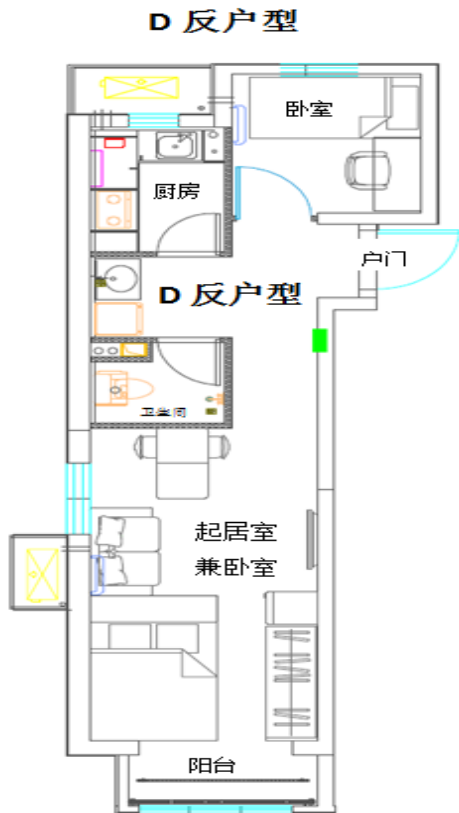

户型	居室	套型	朝向	面积	租金
D 反户型	一居室	中套型	南北+西	54.4	2611.2

特别提示:

- 1.D 反户型朝向: 4#楼一单元: 2-3 层朝向为东南, 4-27 层朝向为南北;
4#楼二单元: 2-3 层朝向为东南+西, 4-27 层朝向为南北+西;
6#楼一单元: 2-3 层朝向为东南, 4-27 层朝向为南北;
6#楼二单元: 2-3 层朝向为东南, 4-9 层朝向为南北, 10-27 层朝向为南北+西;
7#楼一单元: 3 层朝向为东南, 4-28 层朝向为南北;
7#楼二单元: 3 层朝向为东南+西, 4-28 层朝向为南北+西;
2. 其他方面: 6#楼二单元 2-9 层 08 室 (如 208、308) 起居室阳台西侧有安装空调外机出入小门。

大套型

A 户型

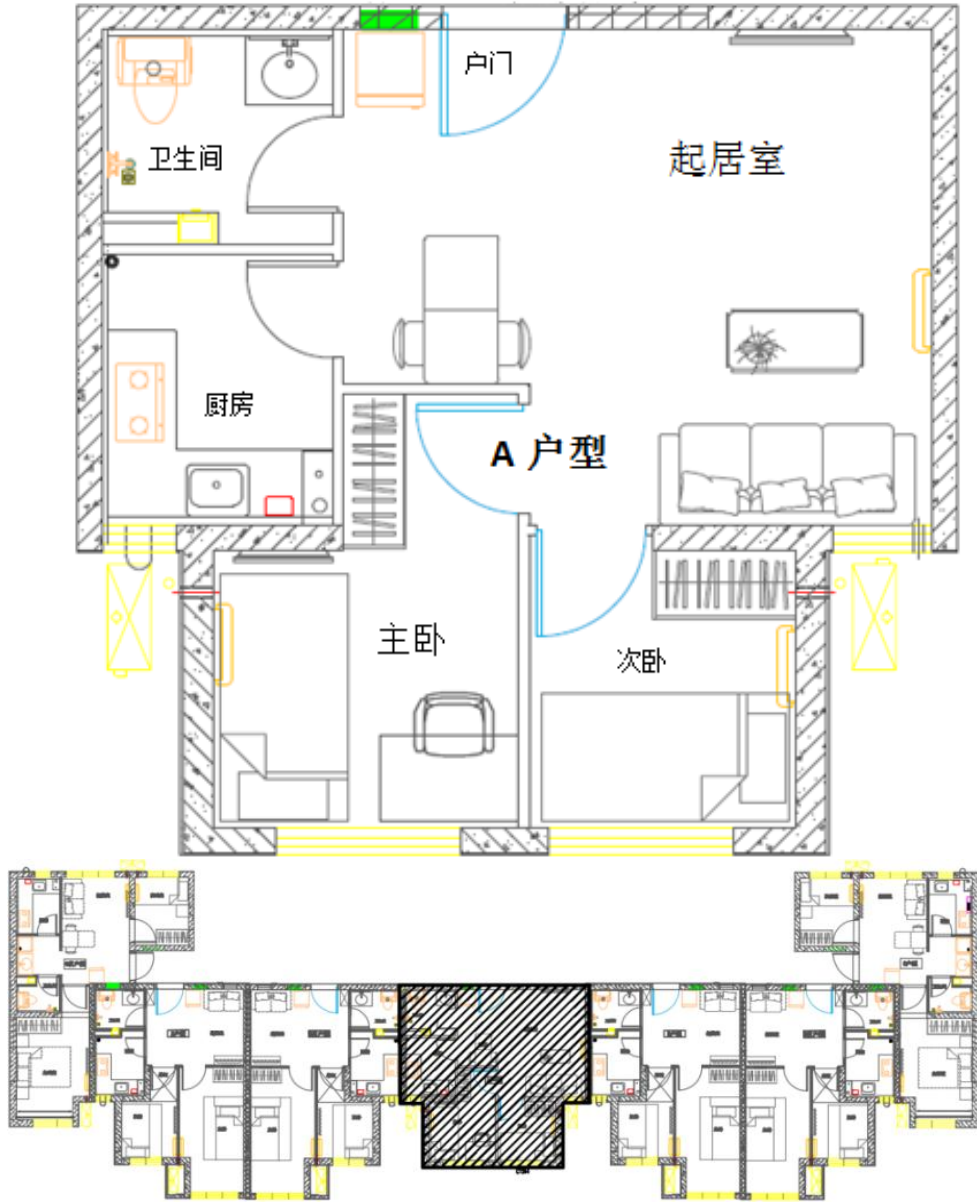
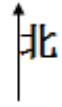

户型	居室	套型	朝向	面积	租金
A 户型	两居	大套型	南	58.64	2814.72

大套型

C 户型

北

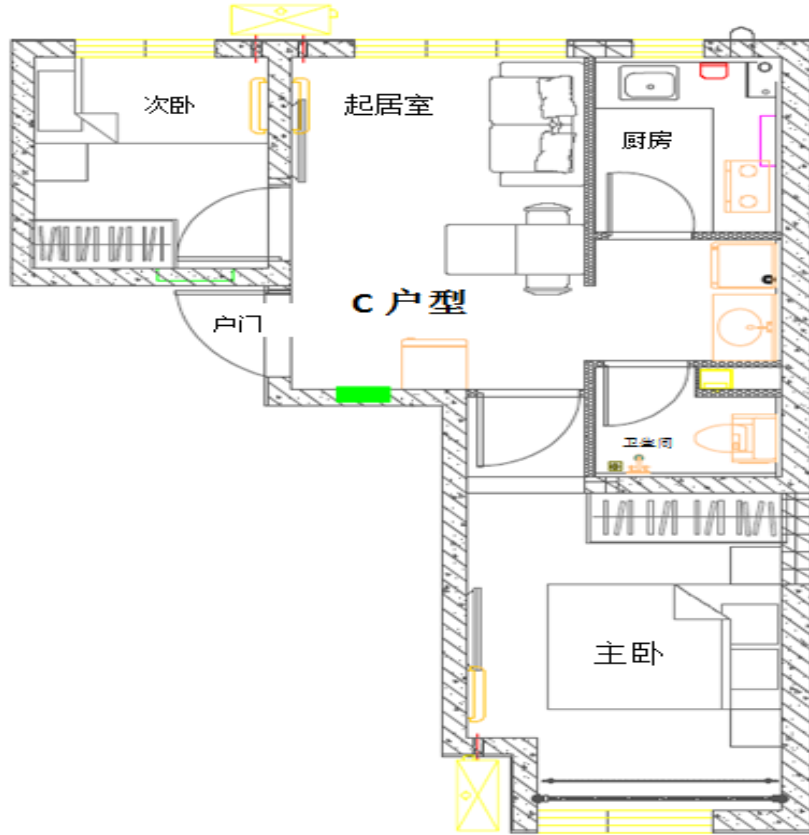

户型	居室	套型	朝向	面积	租金
C 户型	两居室	大套型	南北	56.44	2709.12

管庄北二里项目户型图

户型面积： 小套型： 40.45 m²-41.03 m²（零居）
大套型： 59.94 m²-62.07 m²（二居）

户型详细信息

户型介绍： 共计 4 种户型, 共计 11 套

户型示意图：

小套型

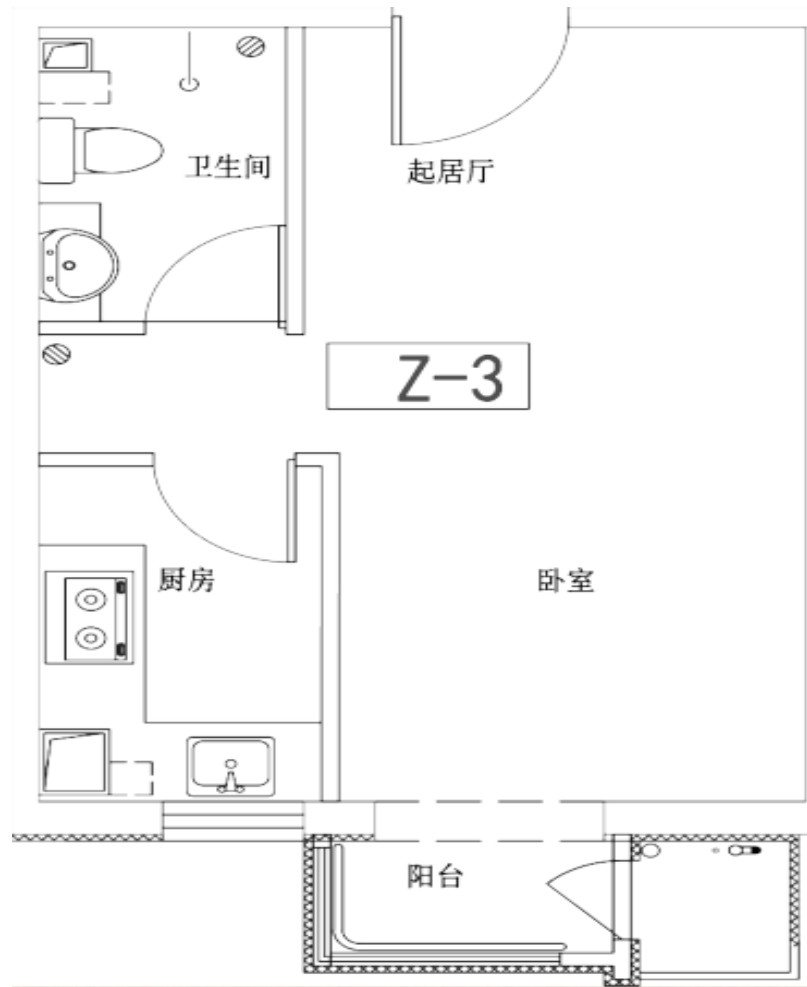

户型编号：Z-3

建筑面积：40.58 m²-41.03 m²

房屋朝向：南

房屋租金：1947.84 元/月-1969.44 元/月

小套型



户型编号：Z-3 反

建筑面积：40.48 m²-40.75 m²

房屋朝向：南

房屋租金：1943.04 元/月-1956.00 元/月

大套型

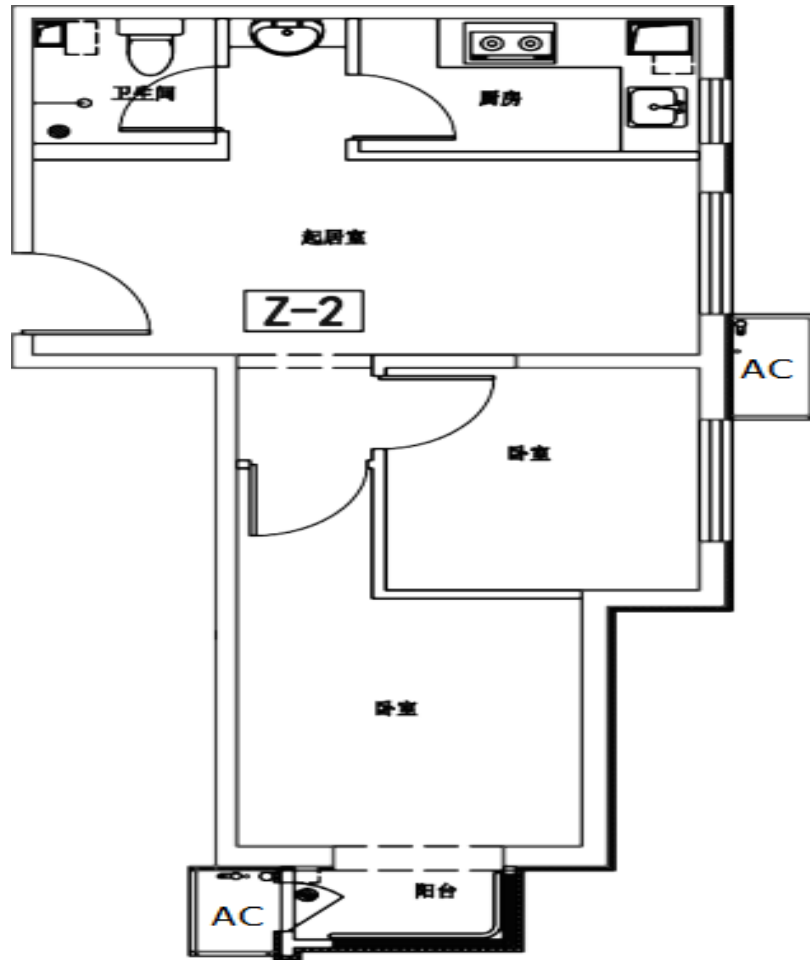

户型编号: Z-2

建筑面积: 62.07 m²

房屋朝向: 东、南

房屋租金: 2979.36 元/月

大套型

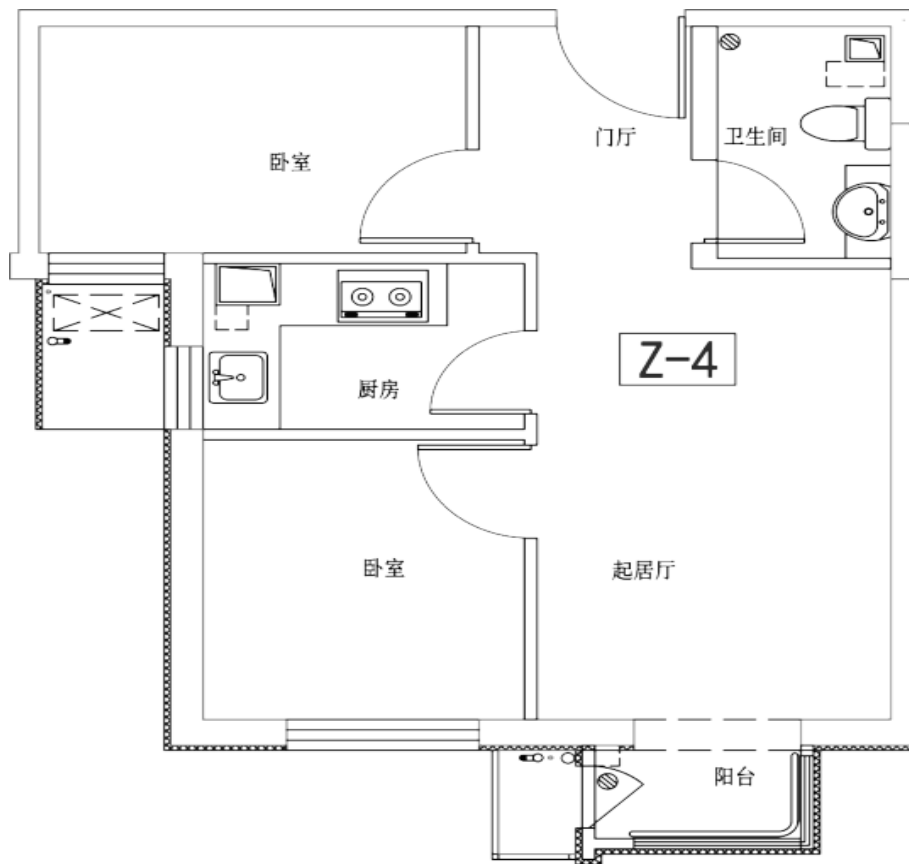

户型编号：Z-4

建筑面积：59.94 m²-60.35 m²

房屋朝向：南

房屋租金：2877.1 元/月-2896.80 元/月

熙悦尚郡项目户型图

小套型-A1

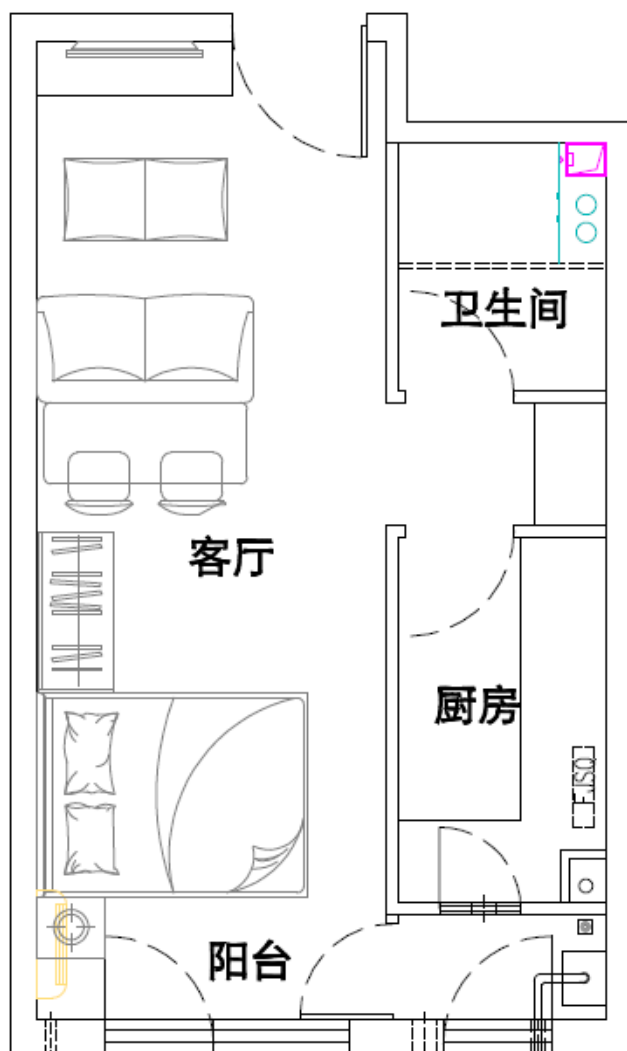

户型编码: A1

居室: 零居室

建筑面积: 43.36-43.38 m²

房屋朝向: 南

房屋租金: 2818.40-2819.70 元/月

熙悦尚郡项目户型图

小套型-A1 反

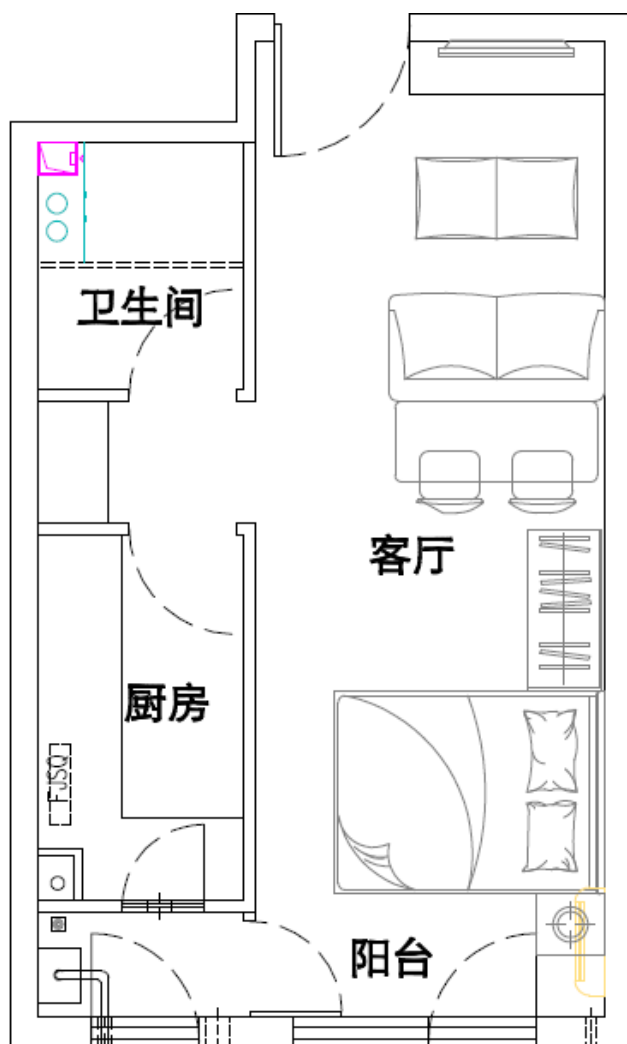

户型编码: A1 反

居室: 零居室

建筑面积: 43.38-43.59 m²

房屋朝向: 南

房屋租金: 2819.70-2833.35 元/月

熙悦尚郡项目户型图

中套型-B1

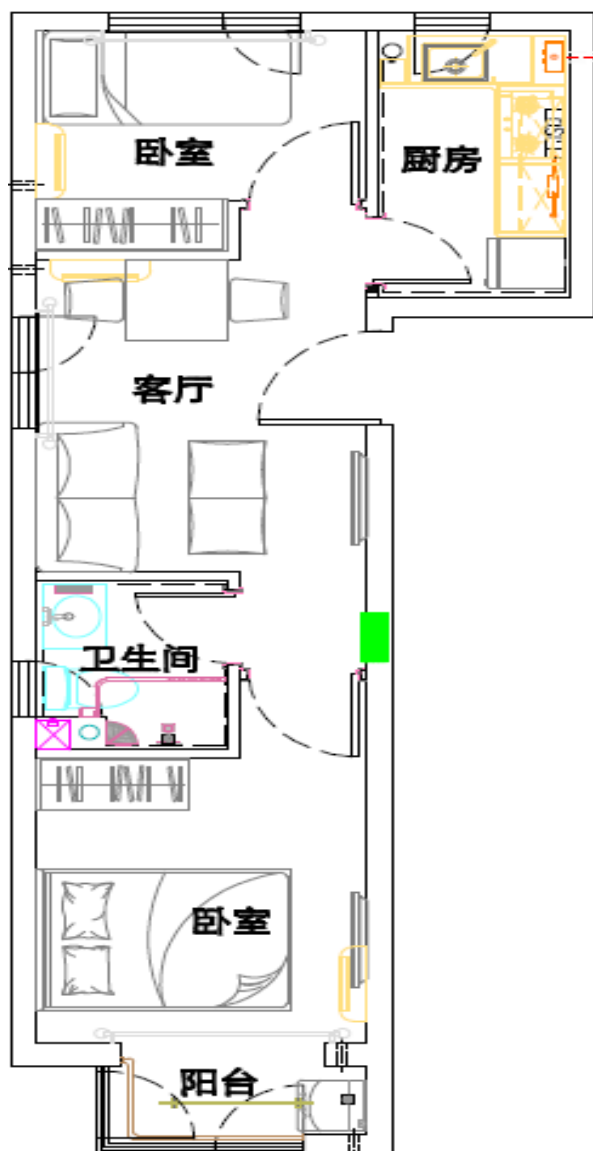

户型编码：B1

居室：二居室

建筑面积：52.87 m²

房屋朝向：南北+西

房屋租金：3436.55 元/月

熙悦尚郡项目户型图

大套型-C1 反

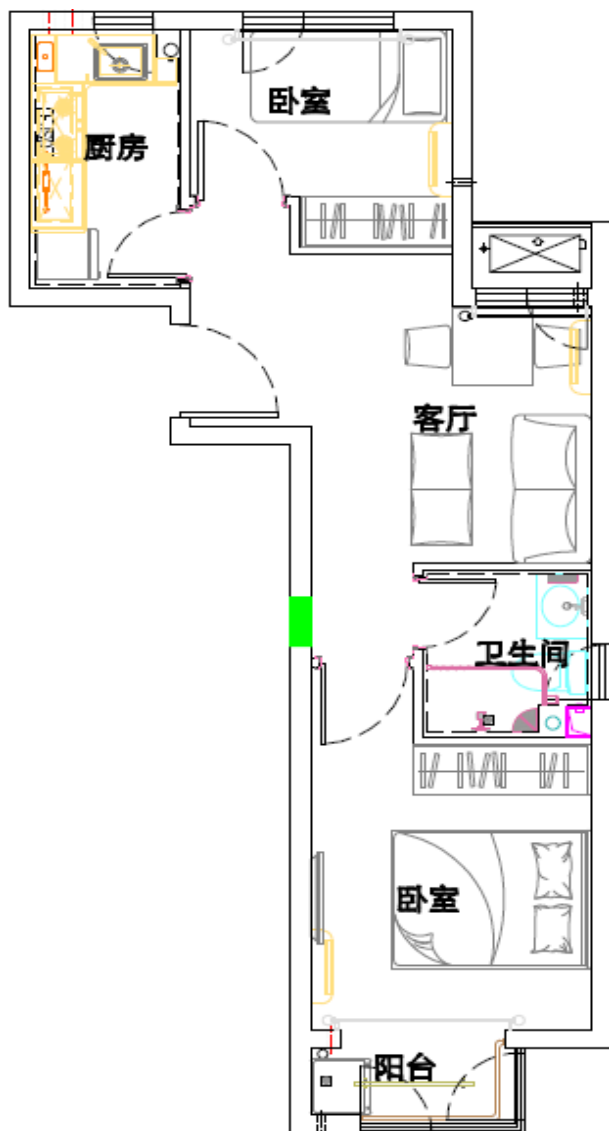

户型编码：C1 反

居室：二居室

建筑面积：57.71 m²

房屋朝向：南北+东

房屋租金：3751.15 元/月

燕保·百湾家园项目户型图

小套型

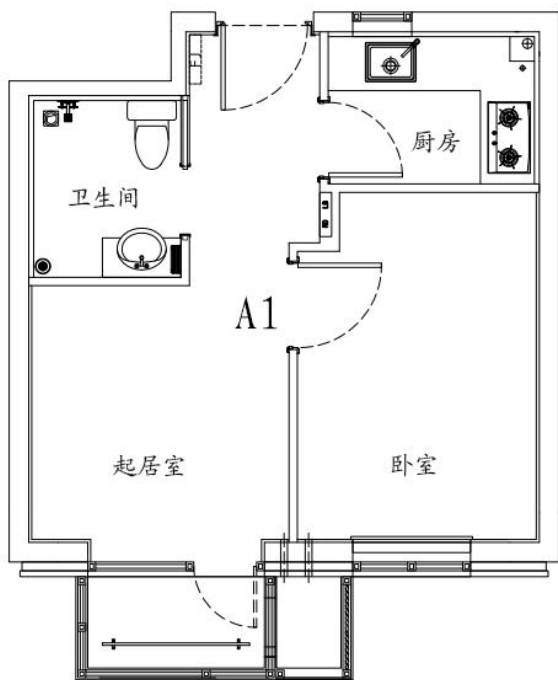

户型编号：A1

建筑面积：42.27 m²

房屋朝向：东南、西南

房屋租金：2958.9 元/月

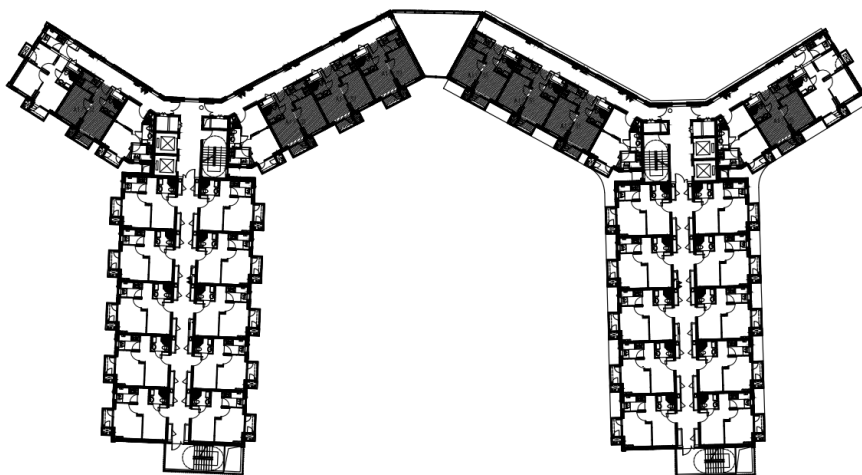

(2#、11#、12#楼 A1 户型分布图)

小套型

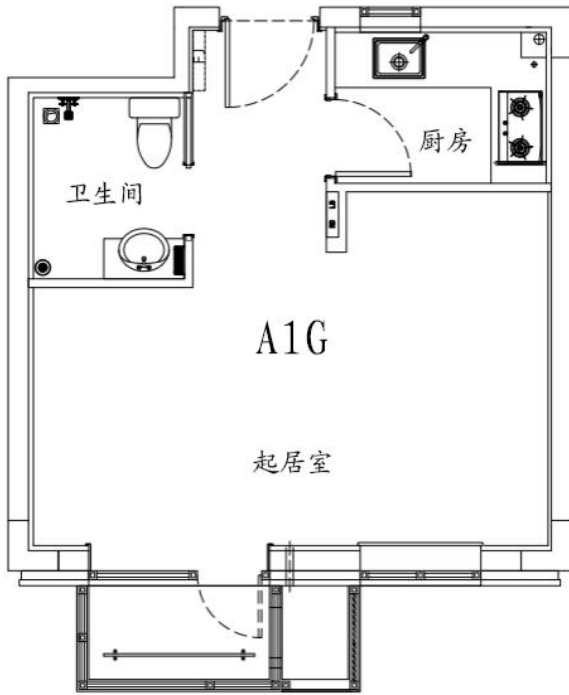

户型编号: A1G

建筑面积: 42.26 m²

房屋朝向: 东南、西南

房屋租金: 2958.2 元/月

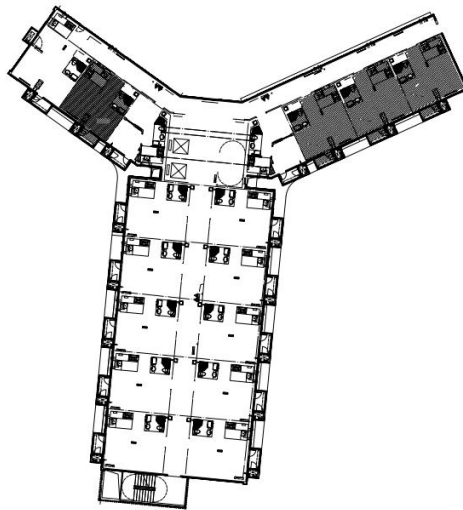

(12#楼 A1G 户型分布图)

小套型

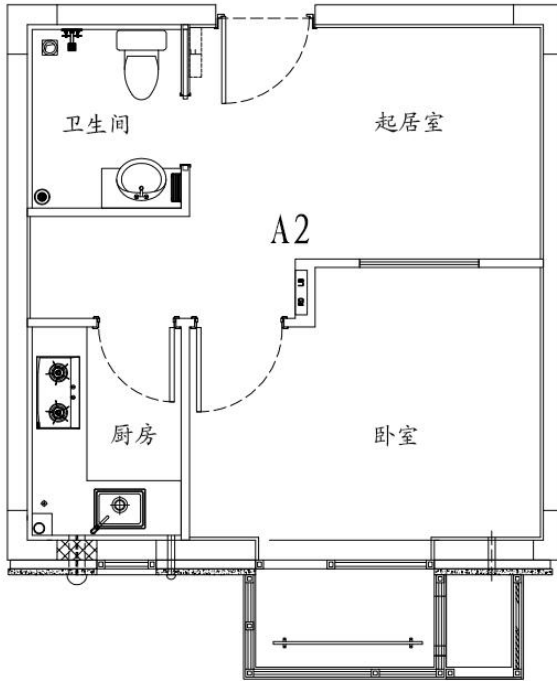

户型编号: A2

建筑面积: 43.8-44.33 m²

房屋朝向: 东、西

房屋租金: 3066-3277.4 元/月

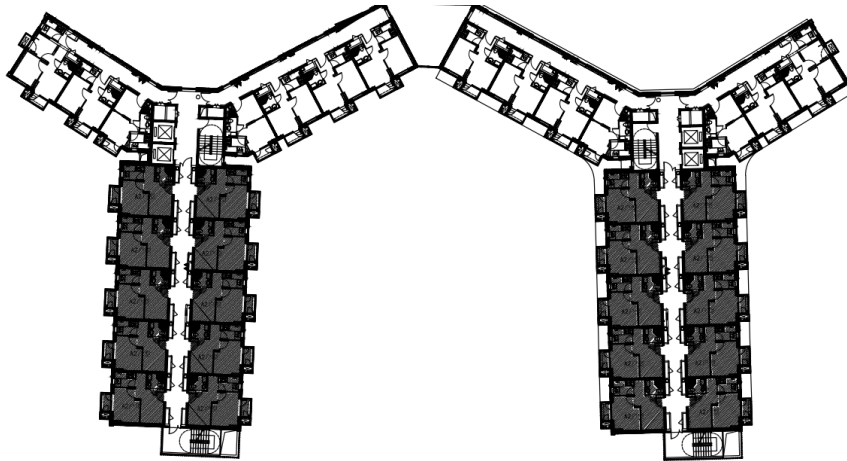

(2#、11#、12#楼 A2 户型分布图)

小套型



户型编号：E

建筑面积：36.80-37.07 m²

房屋朝向：东南、西南

房屋租金：2576.00-2594.9 元/月

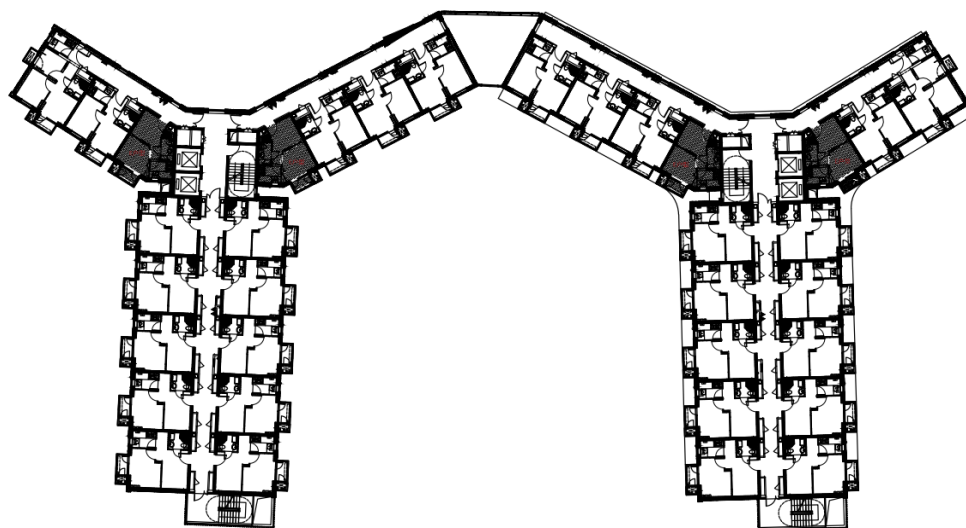

(2#、11#、12#楼 E 户型分布图)

中套型

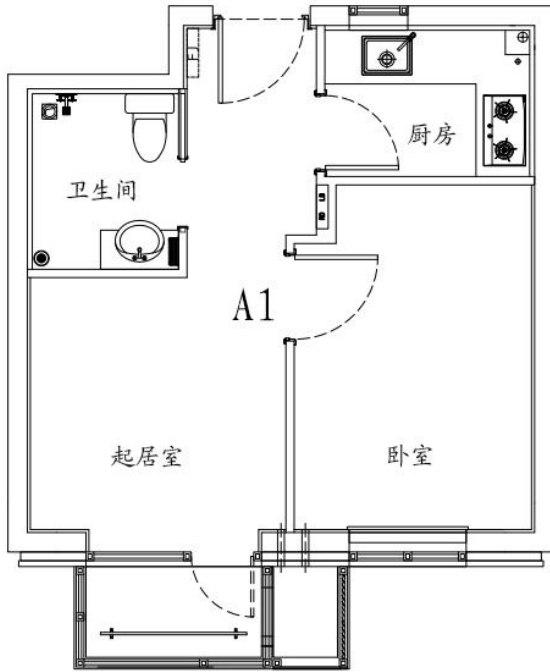

户型编号：A1

建筑面积：46.73-47.63 m²

房屋朝向：南、东南、西南

房屋租金：3271.10-3334.1 元/月

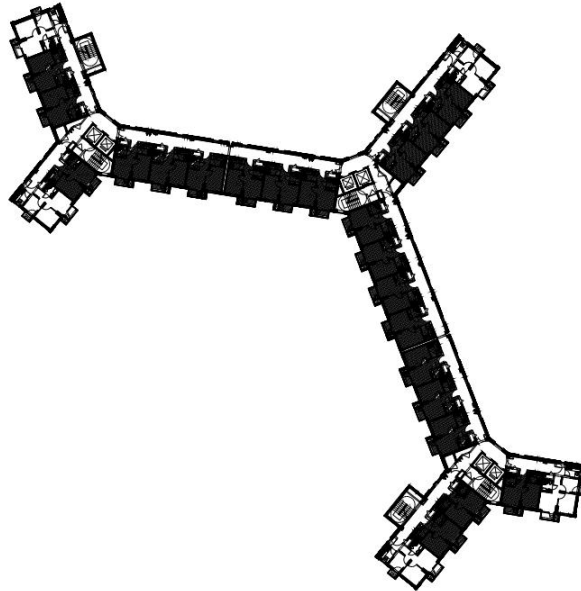

(1#、9#楼 A1 户型分布图)

中套型

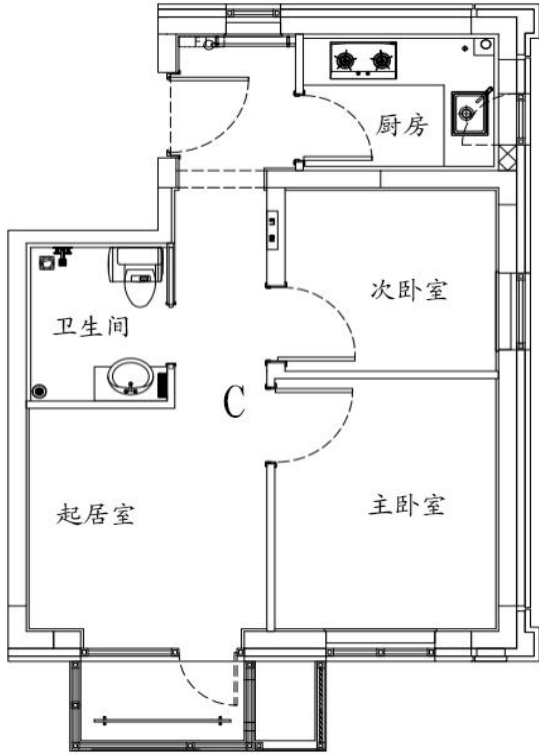

户型编号: C

建筑面积: 52.38 m²

房屋朝向: 东南、西南

房屋租金: 3666.60 元/月

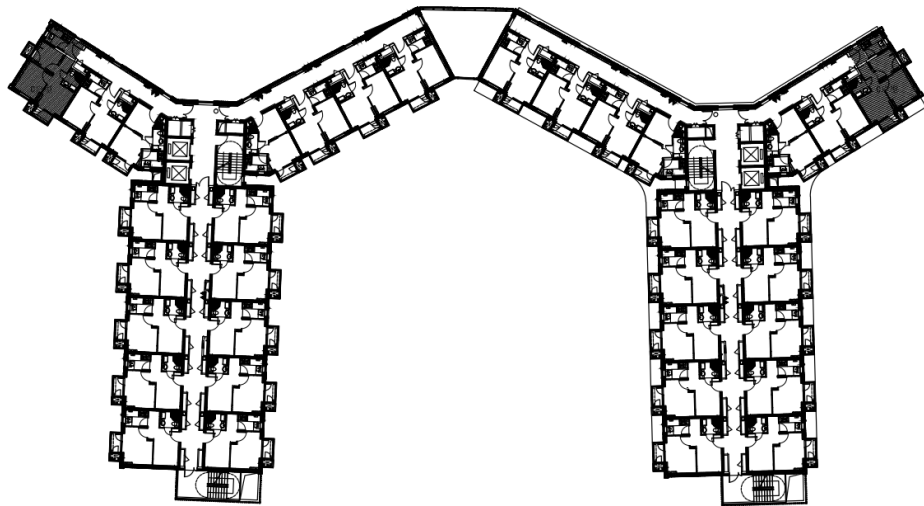

(2#、11#、12#楼 A1 户型分布图)

怡景园项目户型图

小套型

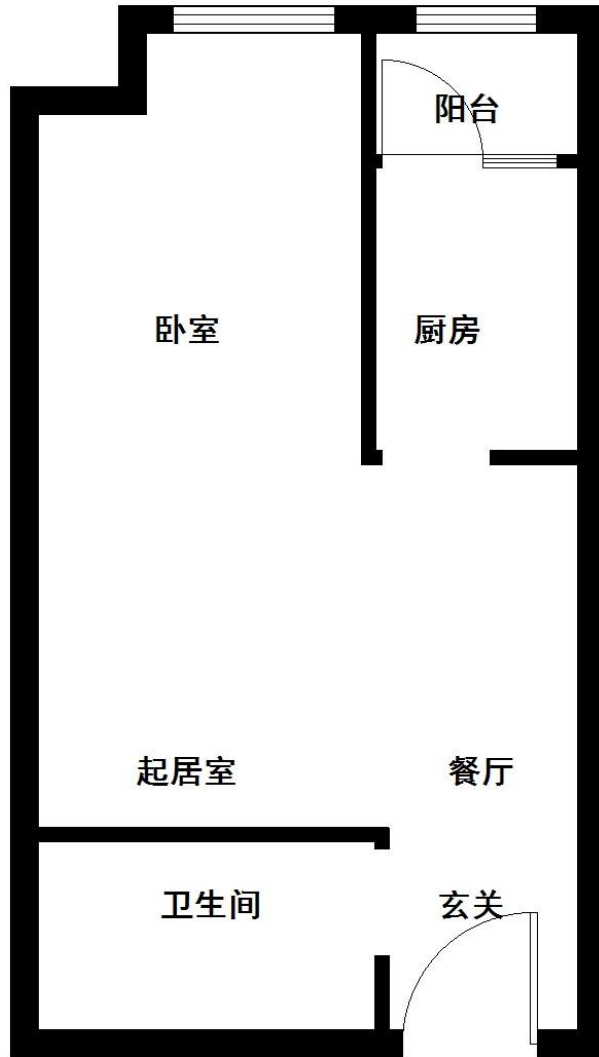

户型：A

建筑面积：41.43 m²

房屋朝向：东

房屋租金：1988.64 元/月

小套型

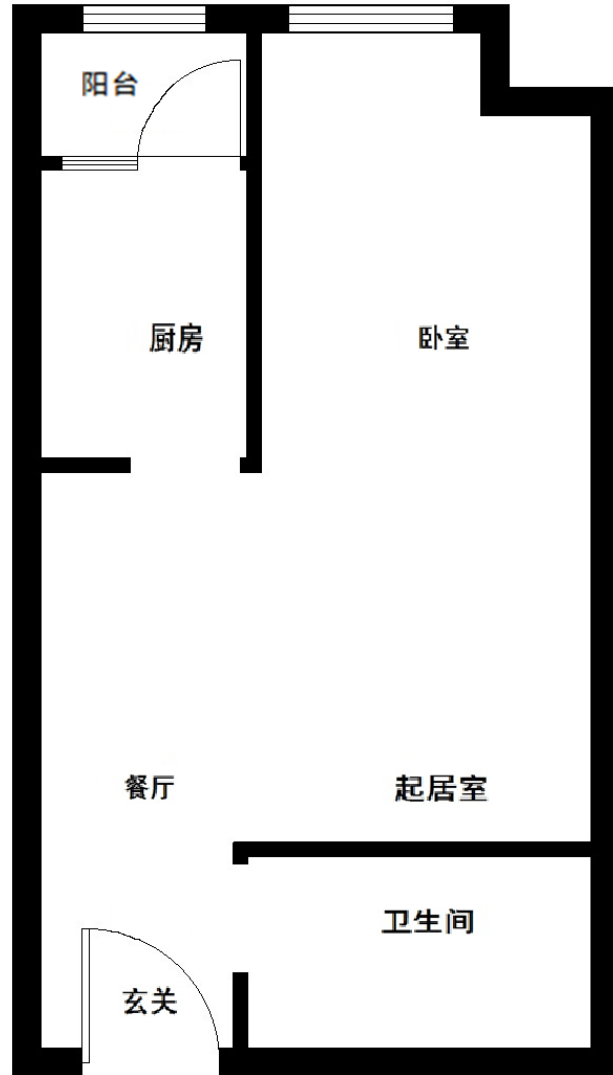
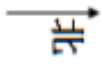

户型：A 反

建筑面积：41.43 m²

房屋朝向：西

房屋租金：1988.64 元/月

小套型

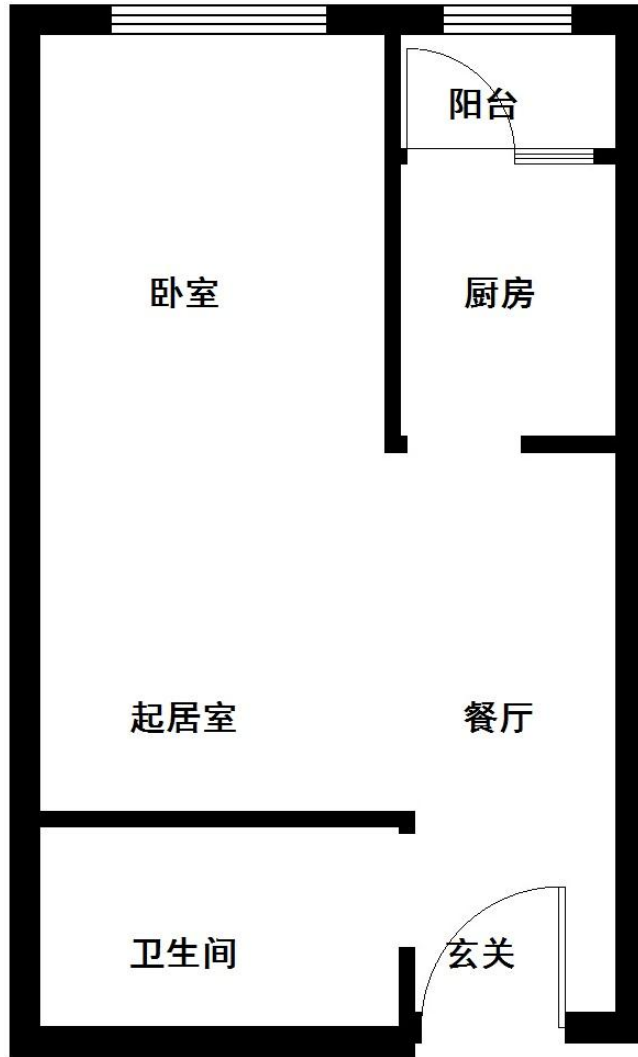
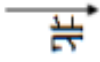

户型：A1

建筑面积：42.07 m²

房屋朝向：西

房屋租金：2019.36 元/月

小套型

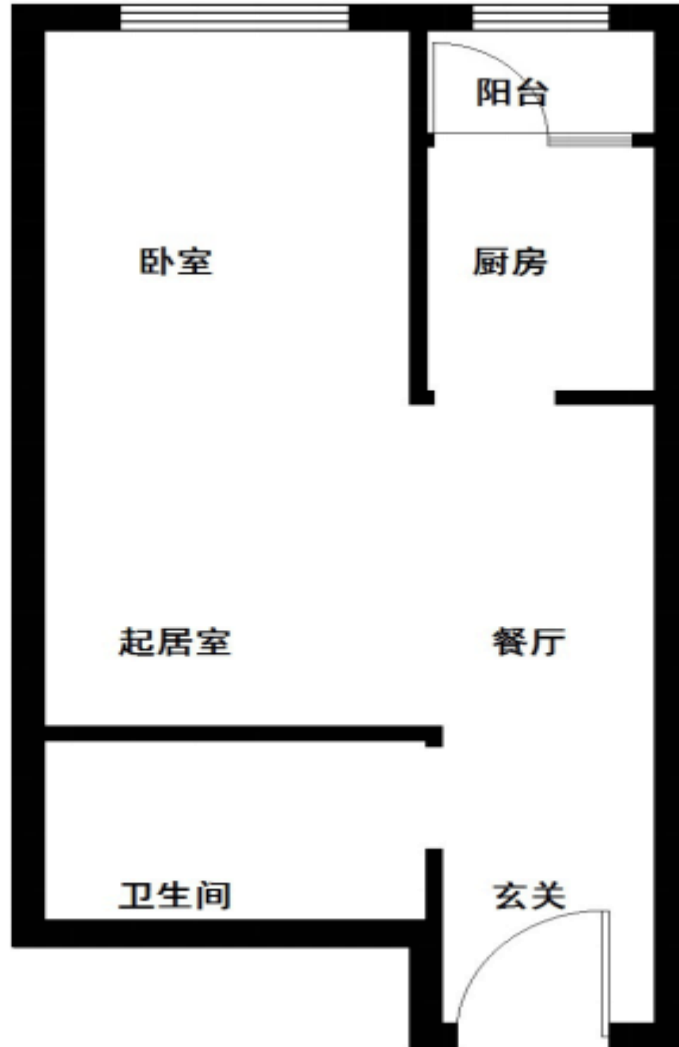

户型：A2

建筑面积：40.49 m²

房屋朝向：东

房屋租金：1943.52 元/月

中套型



户型：B

建筑面积：51.92-52.91 m²

房屋朝向：东或西或南

房屋租金：2492.16-2539.68 元/月

中套型

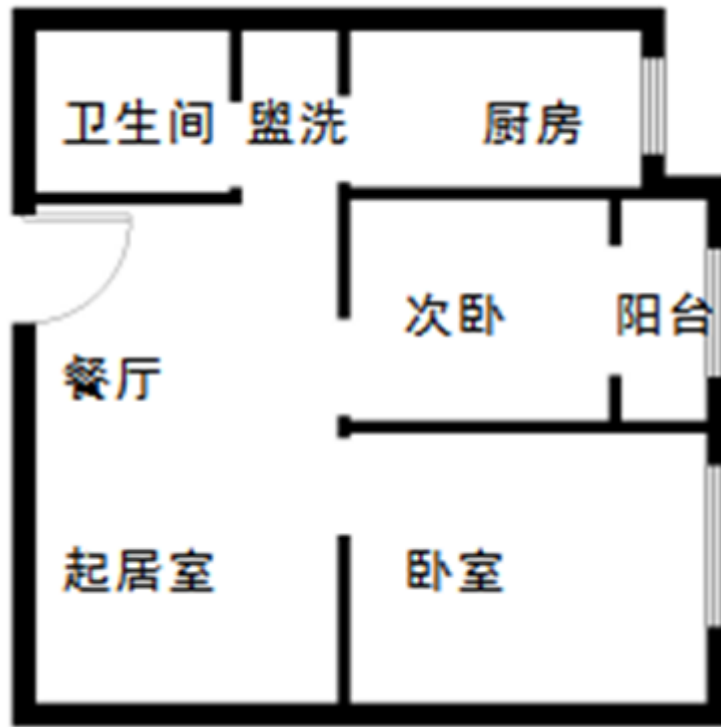

户型：B 反

建筑面积：51.92-52.91 m²

房屋朝向：东或西或南

房屋租金：2492.16-2539.68 元/月

大套型

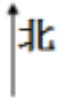

户型：C

建筑面积：61.95 m²

房屋朝向：西南

房屋租金：2973.6 元/月

大套型

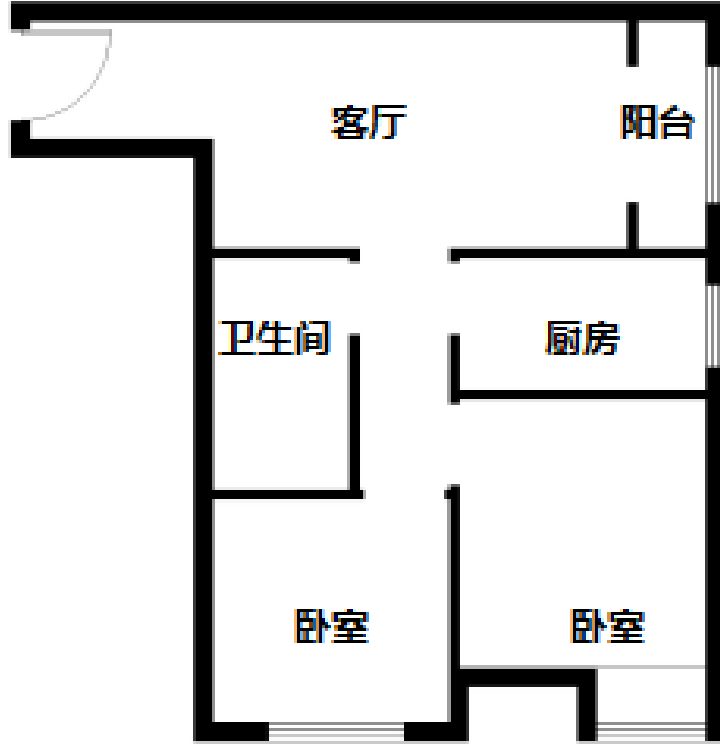
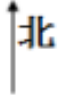

户型：C 反

建筑面积：61.94 m²

房屋朝向：东南

房屋租金：2973.12 元/月

大套型

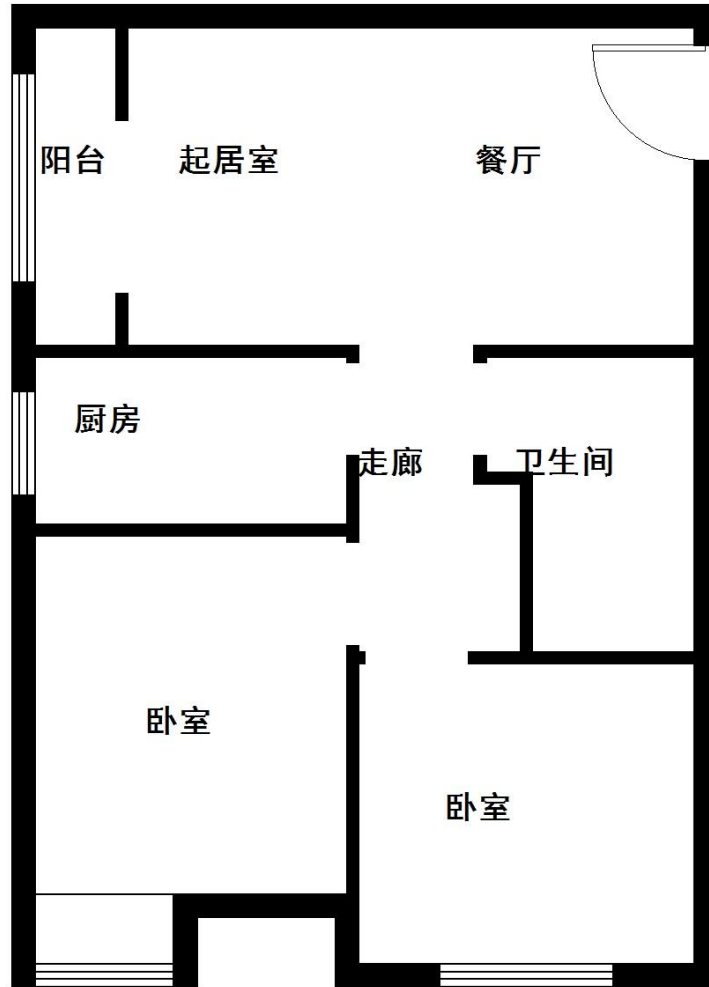
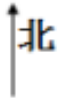

户型：C1

建筑面积：62.50 m²

房屋朝向：西南

房屋租金：3000 元/月

大套型

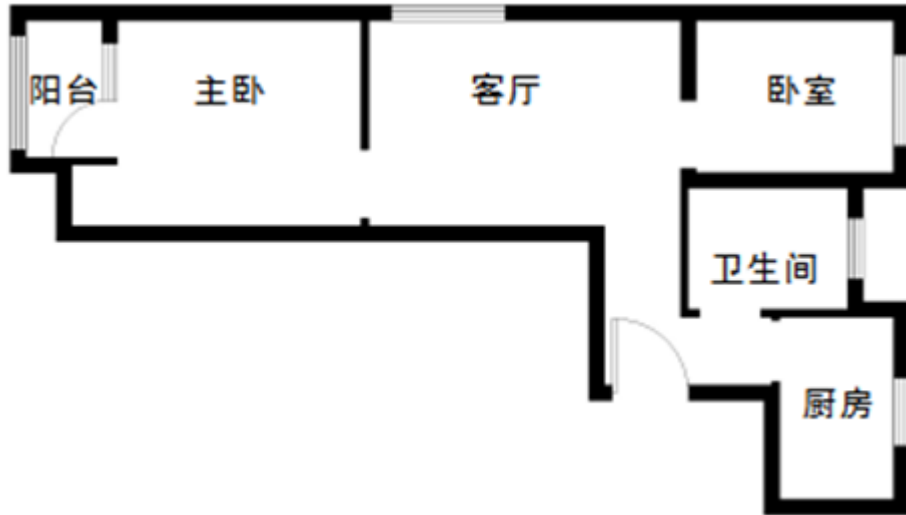
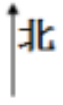

户型：D

建筑面积：58.02 m²

房屋朝向：东西+北

房屋租金：2784.96 元/月

燕保·北焦家园项目户型图

小套型

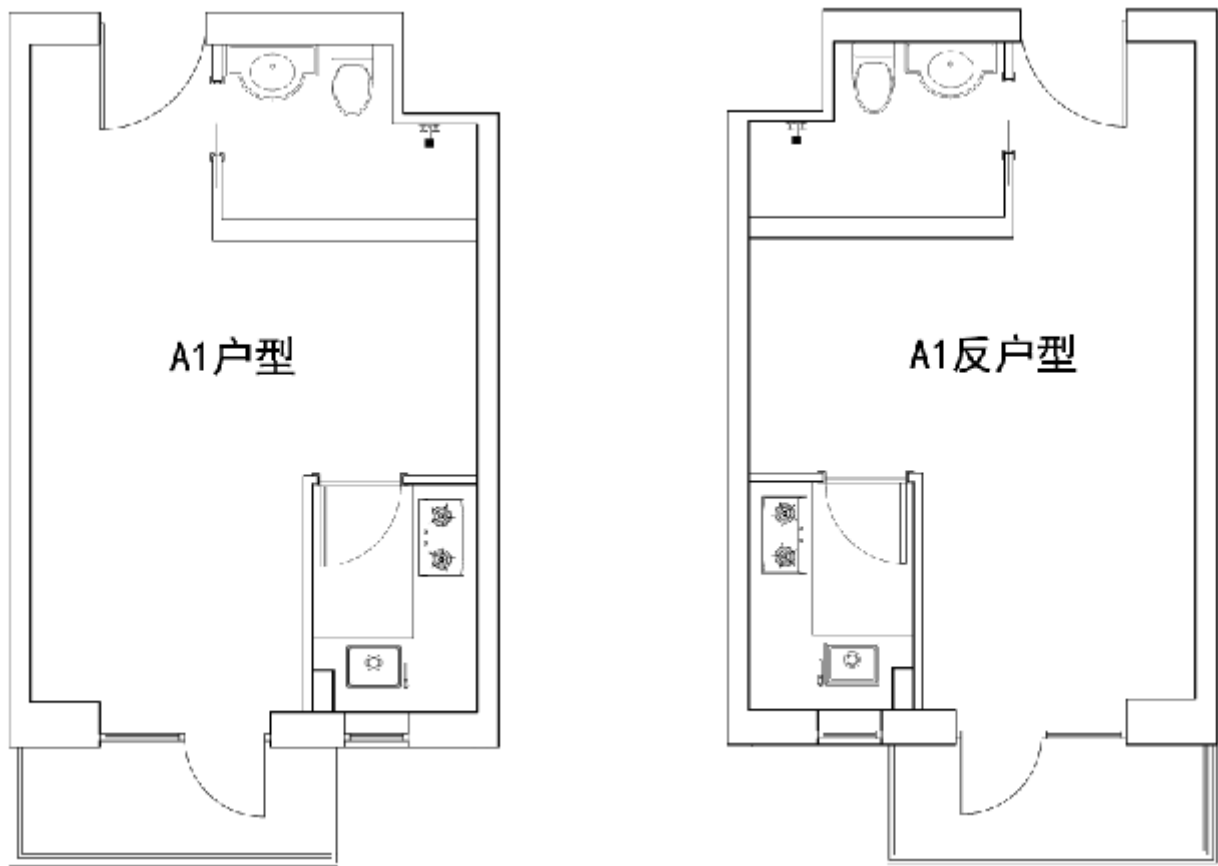

A1 及 A1 反户型（封闭式阳台）

户型编号：A1 及 A1 反户型（封闭式阳台）

居室：零居室

建筑面积：44.66-45.26 m²

房屋朝向：西南

房屋租金：2679.6-2715.6 元/月

(二区 1、5、四区 5 号楼标准层户型平面布局图)

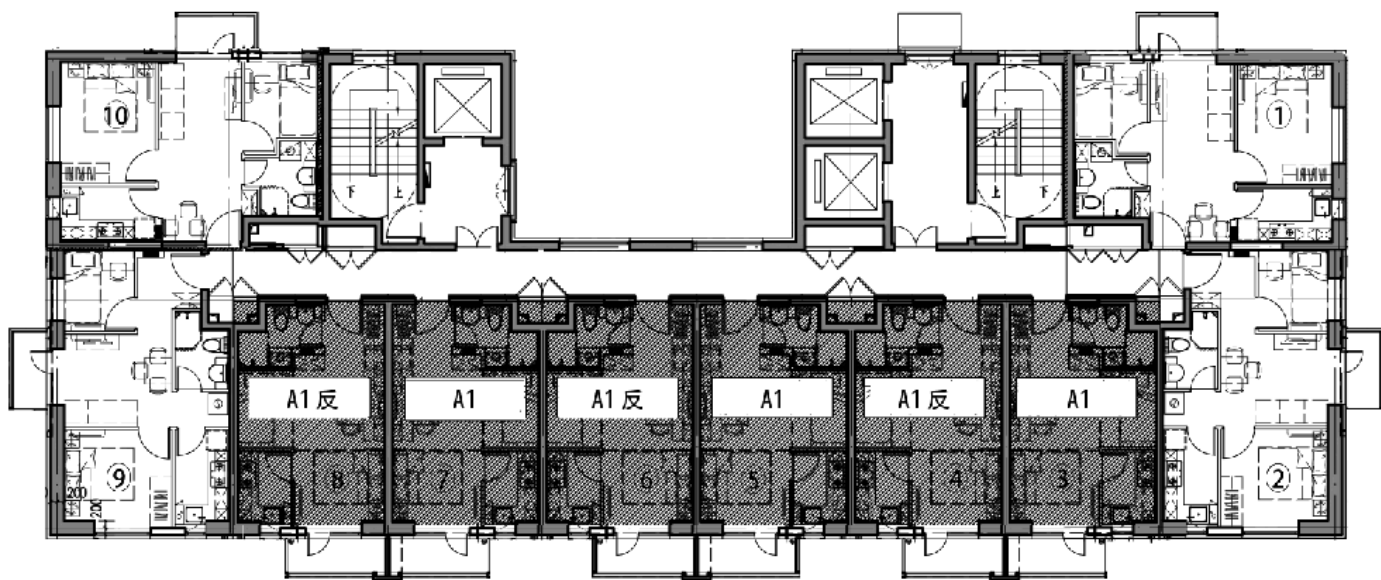

小套型

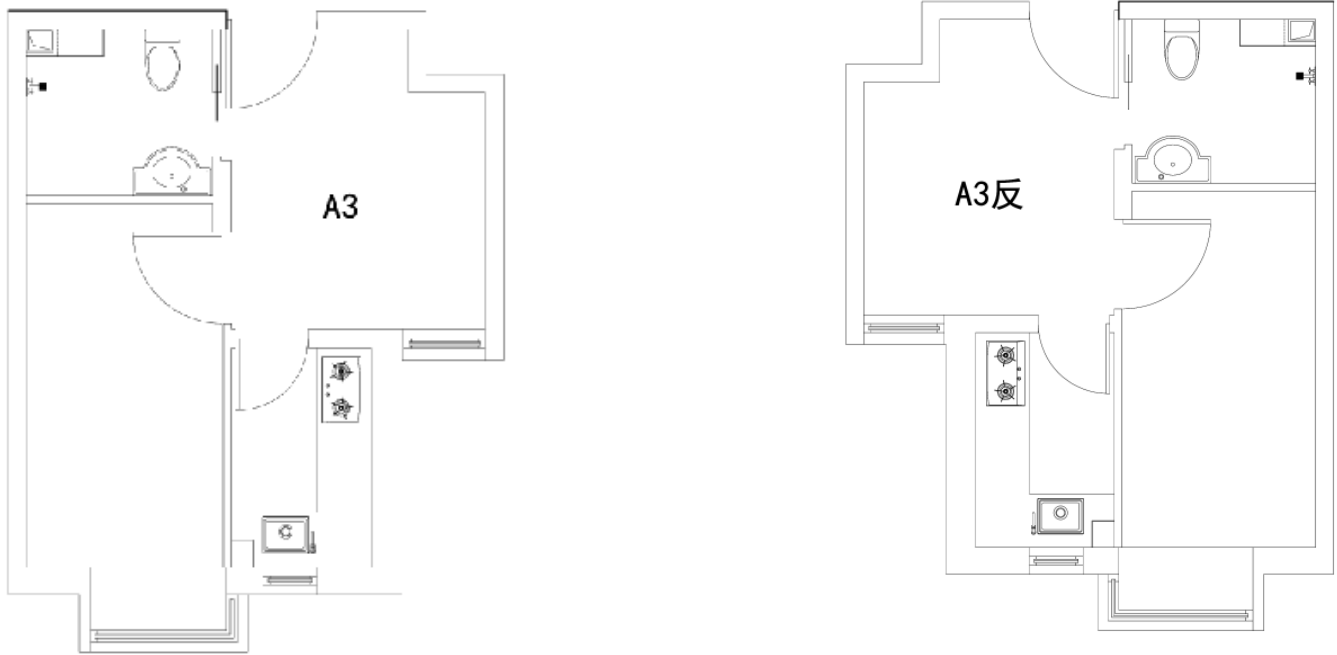

A3 及 A3 反户型

户型编号：A3 及 A3 反户型

居室：一居室

建筑面积：41.64-42.2 m²

房屋朝向：西南

房屋租金：2498.4-2532 元/月

(一区 2、3、5、7、8 号楼户型平面布局图)

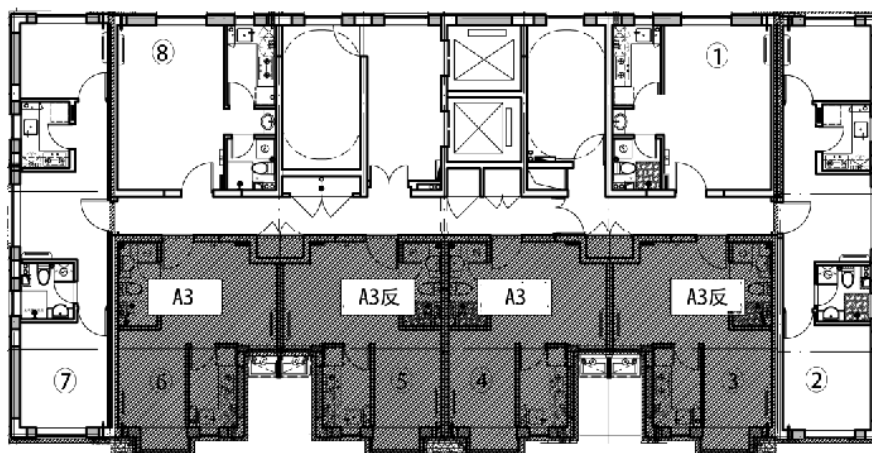

中套型

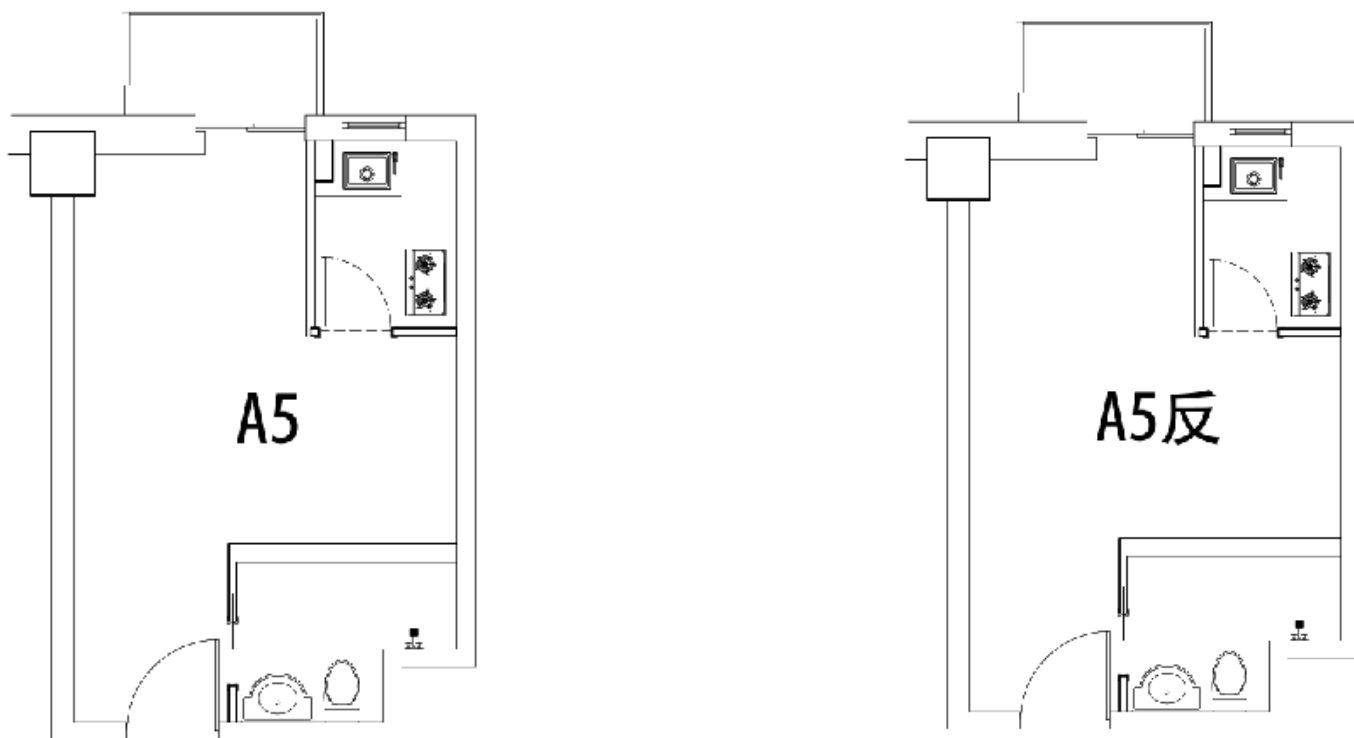

A5 及 A5 反户型（开放式阳台）

户型编号：A5 及 A5 反户型（开放式阳台）

居室：零居室

建筑面积：48.68-48.91 m²

房屋朝向：东南

房屋租金：2920.8-2934.6 元/月

（二区 6 号楼户型平面示意布局图）



中套型

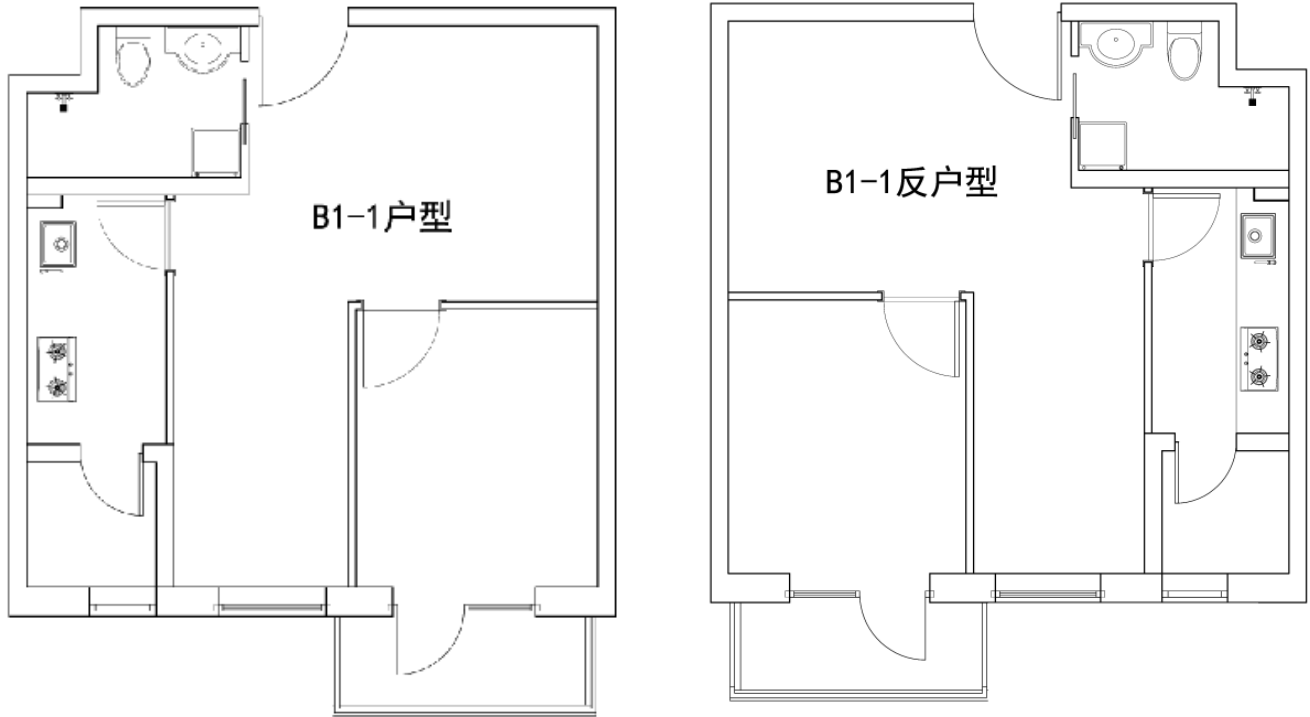

B1-1 及 B1-1 反户型（开放式阳台）

户型编号：B1-1 及 B1-1 反户型（开放式阳台）

居室：一居室

建筑面积：60.5-63.24 m²

房屋朝向：西南

房屋租金：3630-3794.4 元/月

(二区 3、三区 2 号楼标准层奇数层层户型平面布局图)

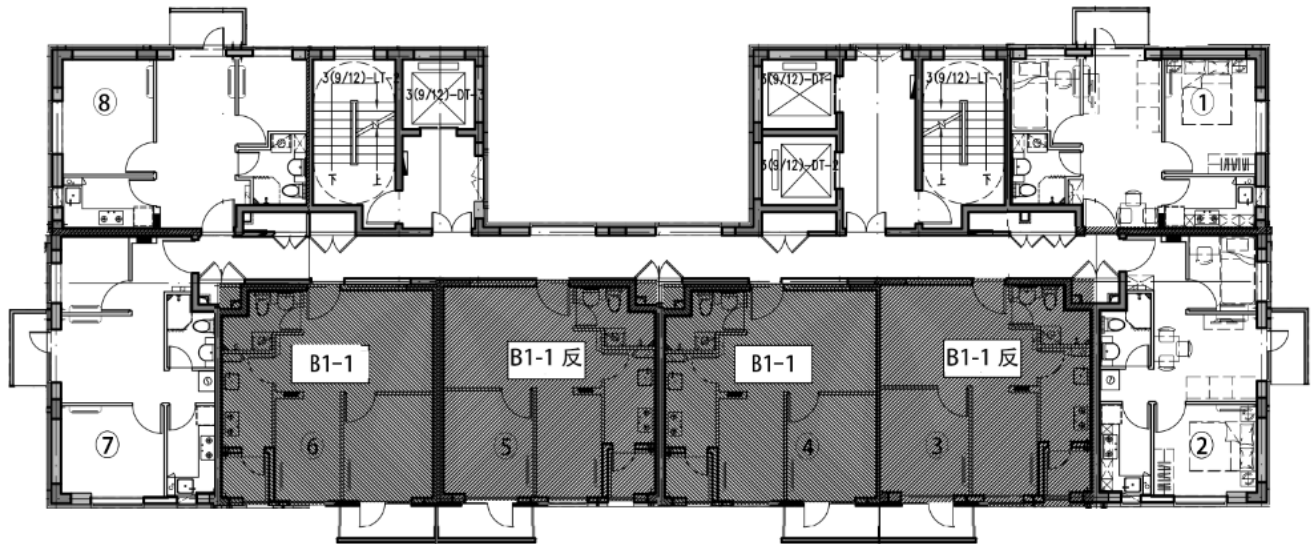

中套型

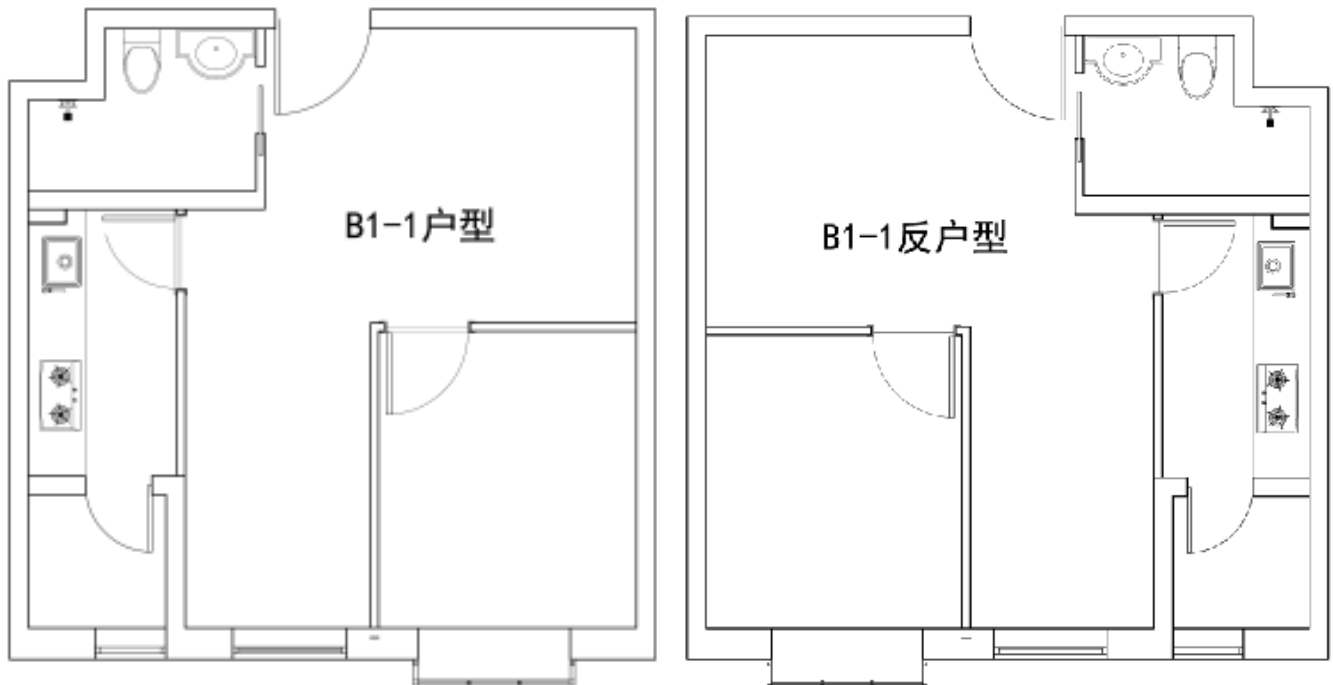

B1-1 及 B1-1 反户型（无阳台）

户型编号：B1-1 及 B1-1 反户型（无阳台）

居室：一居室

建筑面积：60.5-63.24 m²

房屋朝向：西南

房屋租金：3630-3794.4 元/月

(二区 4 号楼标准层奇数层层户型平面布局图)

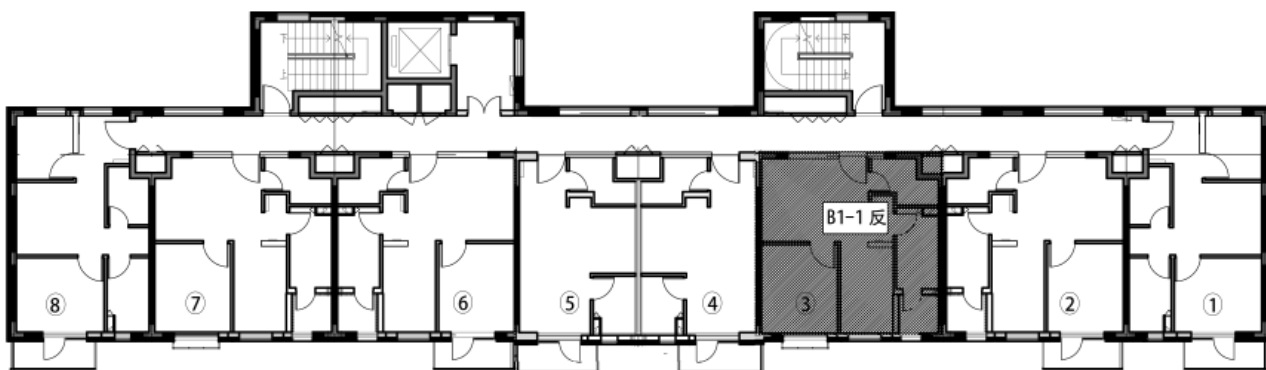

(二区 3、三区 2 号楼标准层偶数层层户型平面布局图)

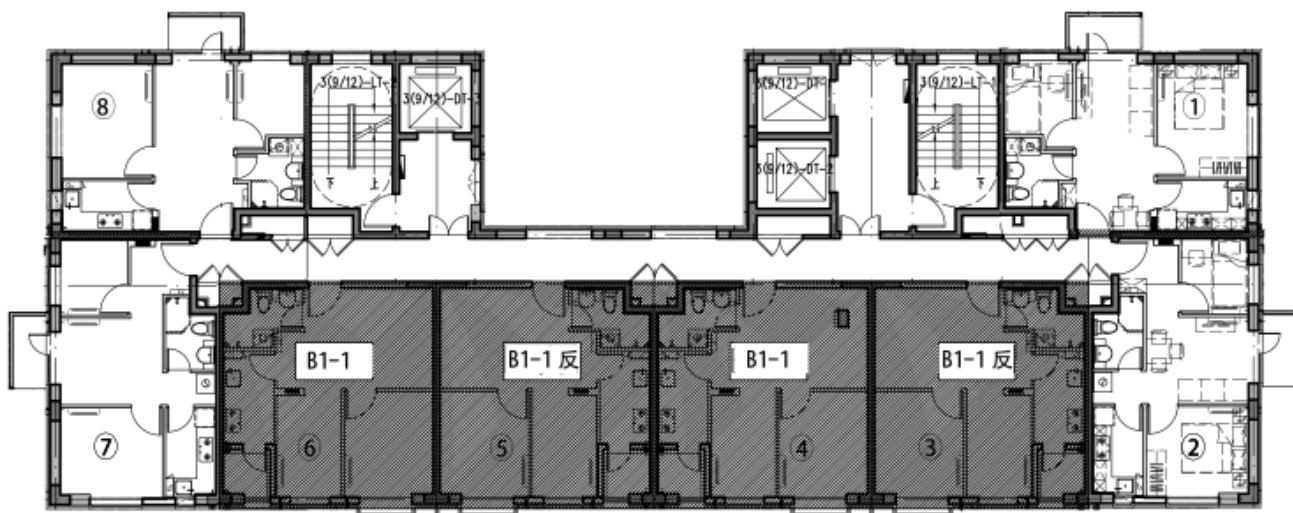

中套型

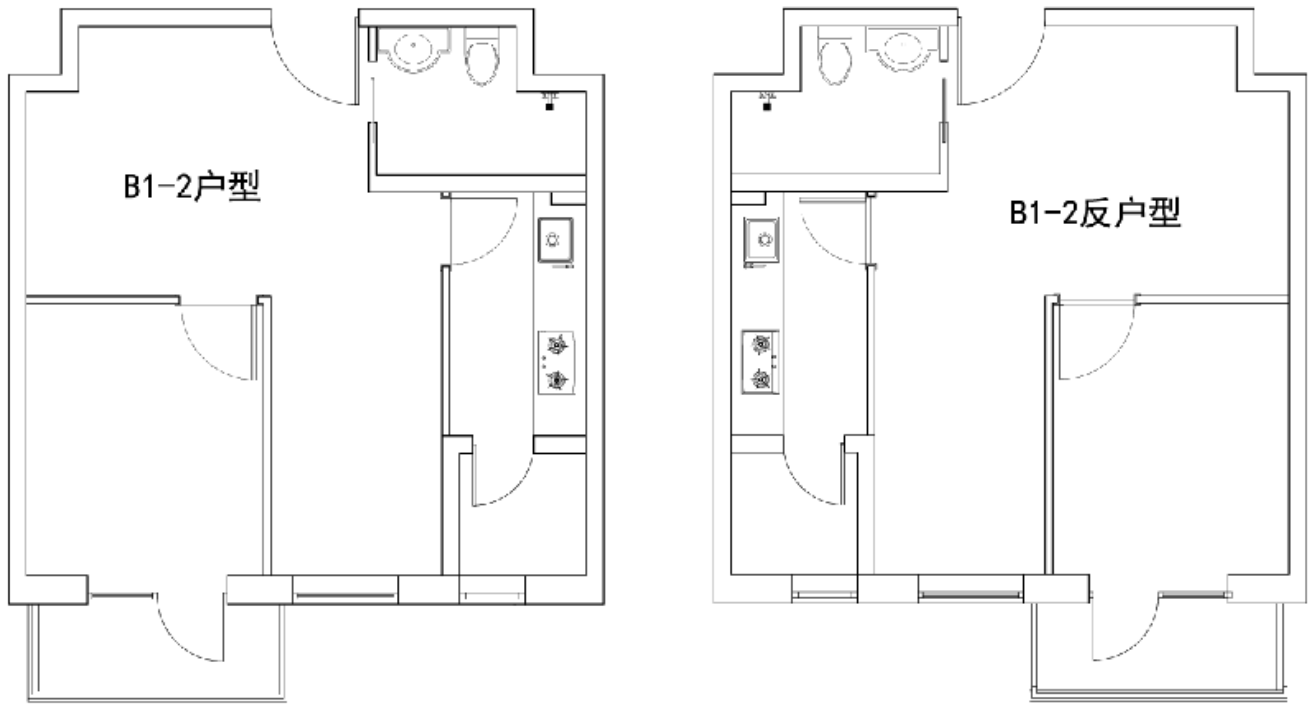

B1-2 及 B1-2 反户型（开放式阳台）

户型编号：B1-2 及 B1-2 反户型（开放式阳台）

居室：一居室

建筑面积：60.60-60.63 m²

房屋朝向：西南

房屋租金：3636-3637.8 元/月

(二区 4 号楼标准层偶数层层户型平面布局图)

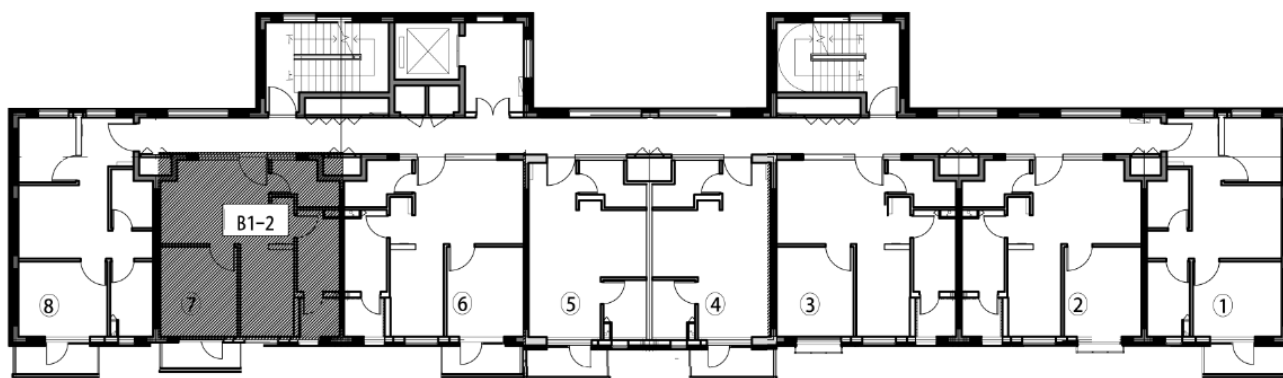

中套型

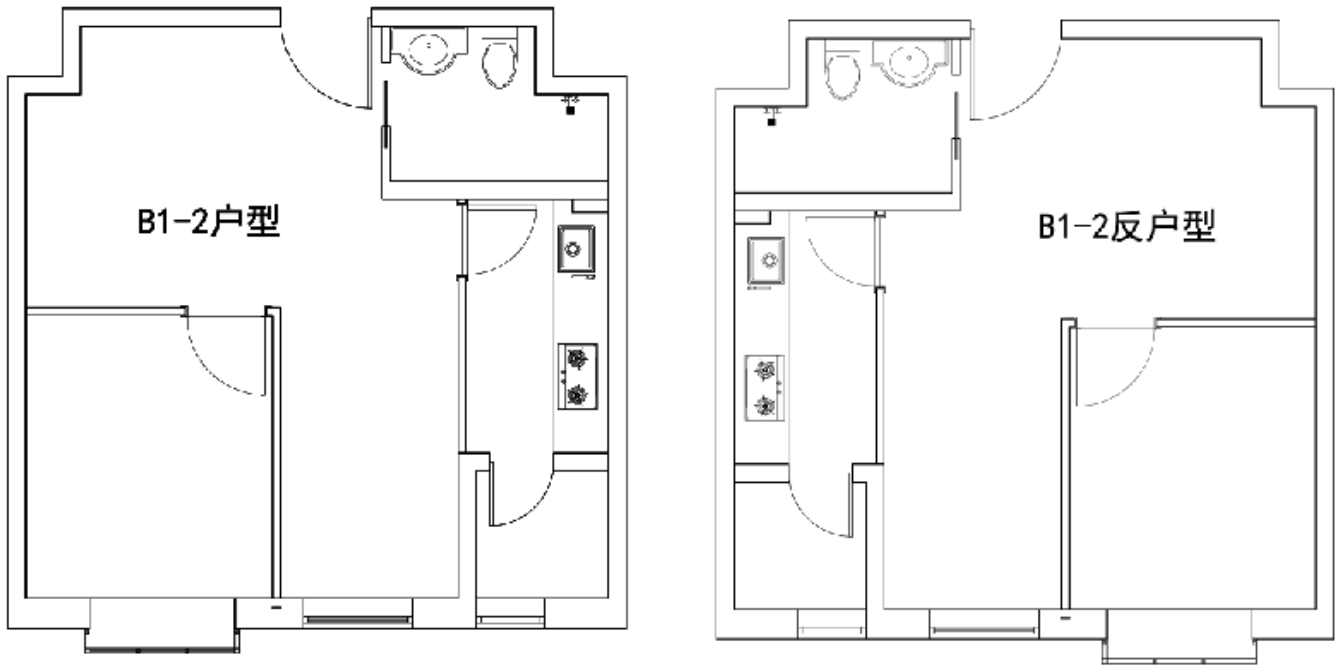

B1-2 及 B1-2 反户型（无阳台）

户型编号：B1-2 及 B1-2 反户型（无阳台）

居室：一居室

建筑面积：60.60-60.63 m²

房屋朝向：西南

房屋租金：3636-3637.8 元/月

(二区 2、4 号楼标准层偶数层层户型平面布局图)

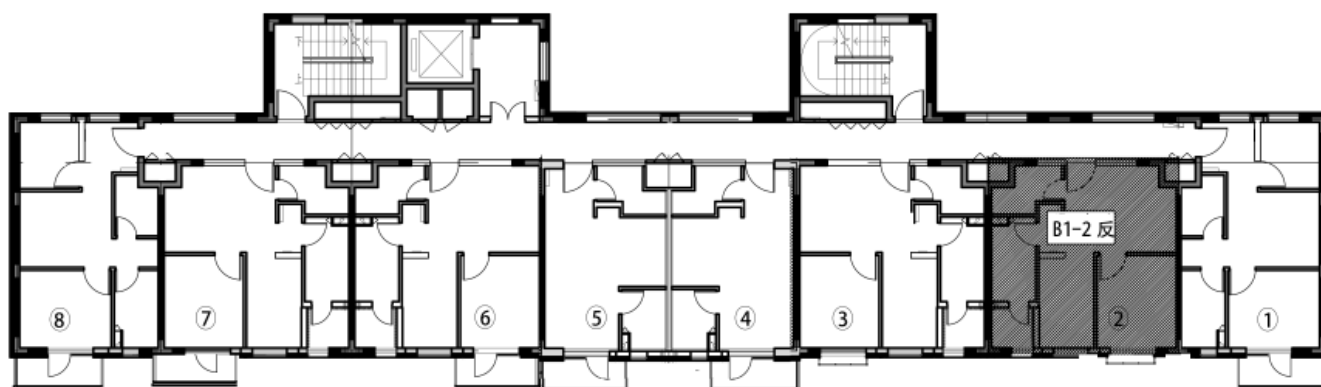

(二区 2、4 号楼标准层奇数层层户型平面布局图)

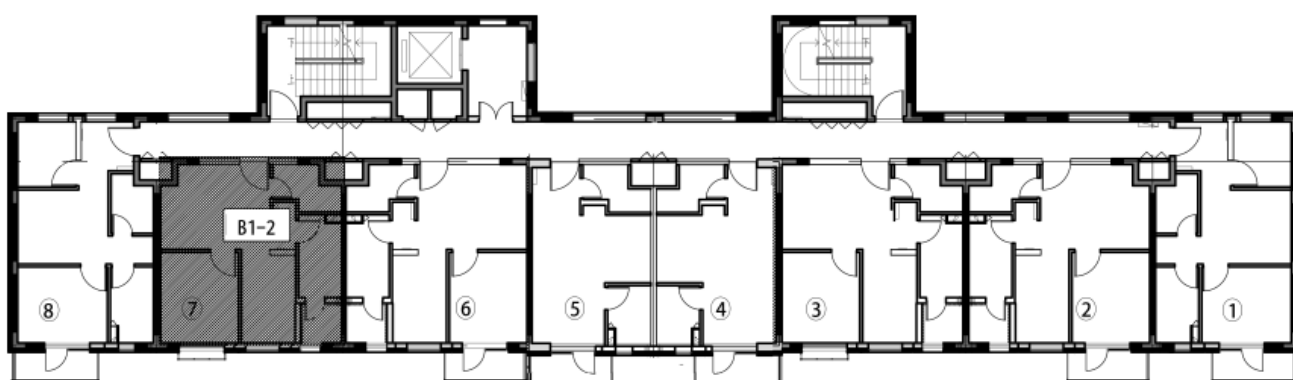

中套型

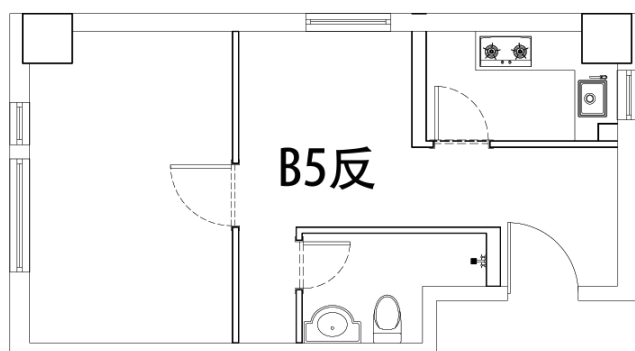

B5 反户型

户型编号：B5 反户型

居室：一居室

建筑面积：62.74-65.23 m²

房屋朝向：东南/西北/西南

房屋租金：3764.4-3913.8 元/月

(二区 6、7 号楼户型平面示意布局图)

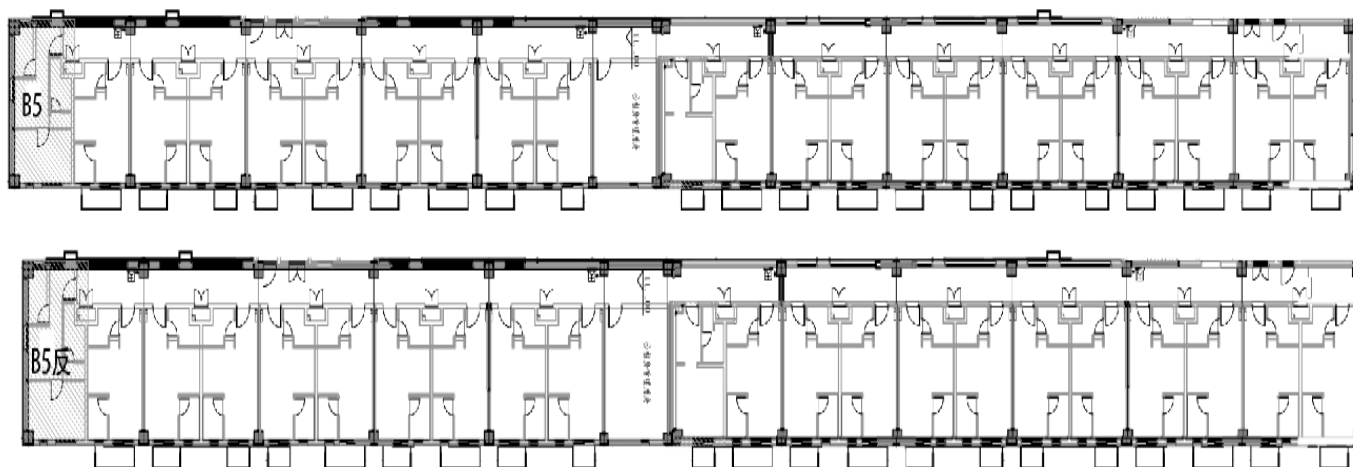

大套型

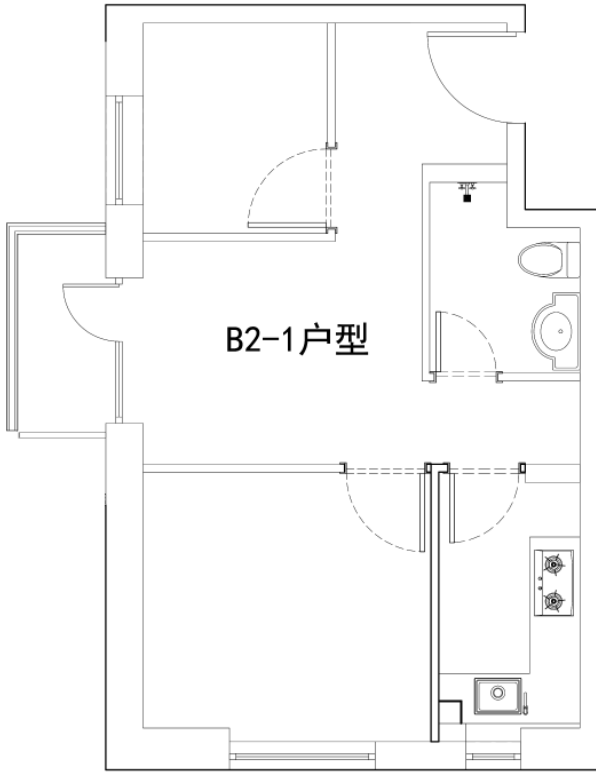

B2-1 户型（封闭式阳台）

户型编号：B2-1 户型（封闭式阳台）

居室：二居室

建筑面积：59.7 m²

房屋朝向：西南/西北（B2-1）

房屋租金：3582 元/月

(二区 1 号楼标准层层户型平面布局图)

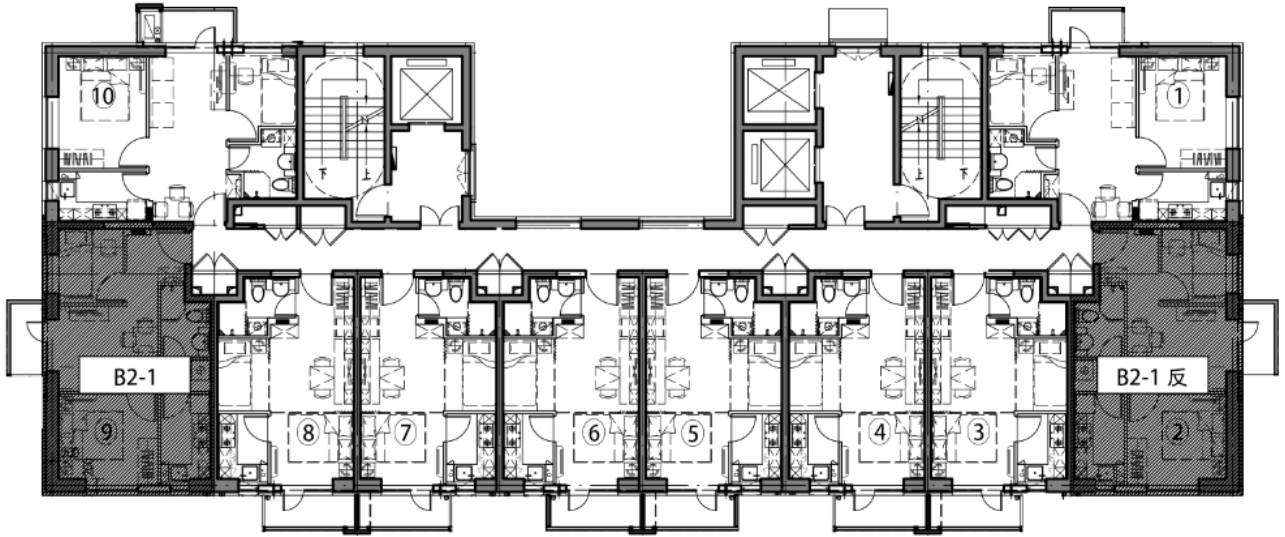

大套型

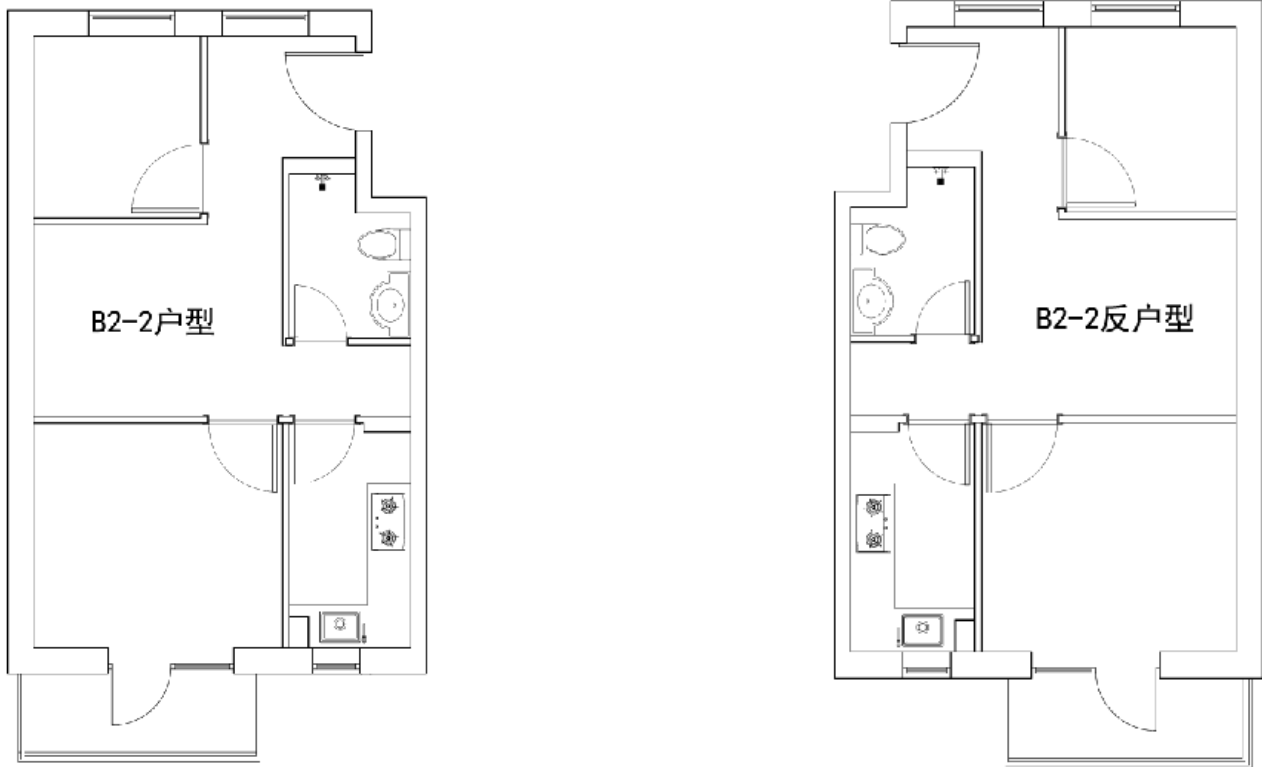

B2-2 及 B2-2 反户型（封闭式阳台）

户型编号：B2-2 及 B2-2 反户型（封闭式阳台）

居室：二居室

建筑面积：56.6-61.32 m²

房屋朝向：西南/西北（B2-2），西南/东南（B2-2 反）

房屋租金：3396-3679.2 元/月

（二区 2、4 号楼标准层层户型平面布局图）

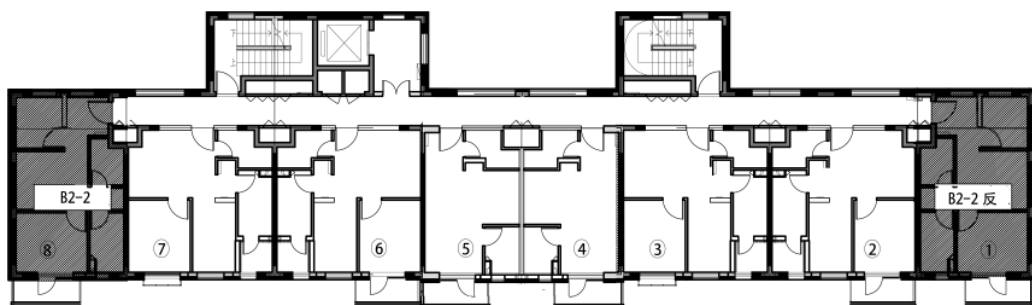

大套型

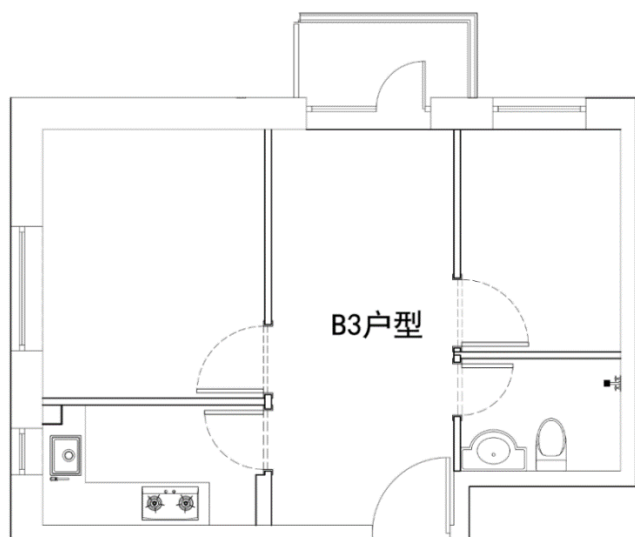

B3 户型（封闭式阳台）

户型编号：B3 户型（封闭式阳台）

居室：二居室

建筑面积：61.1 m²

房屋朝向：东北/西（B3）

房屋租金：3666 元/月

(二区1号楼标准层层户型平面布局图)

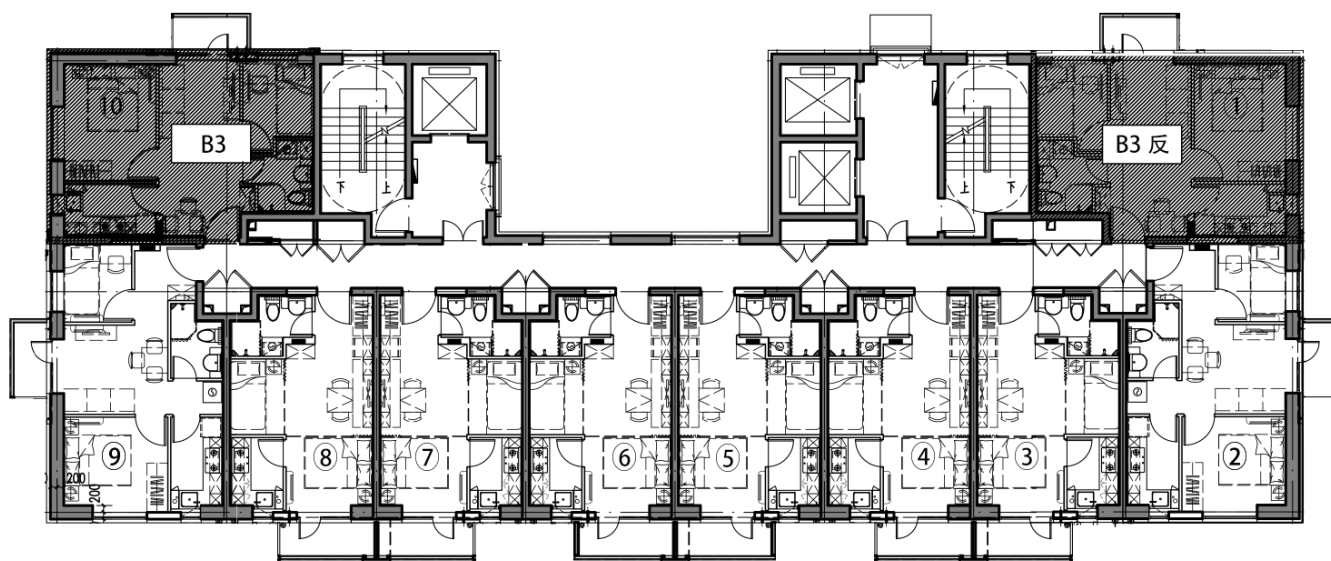

大套型

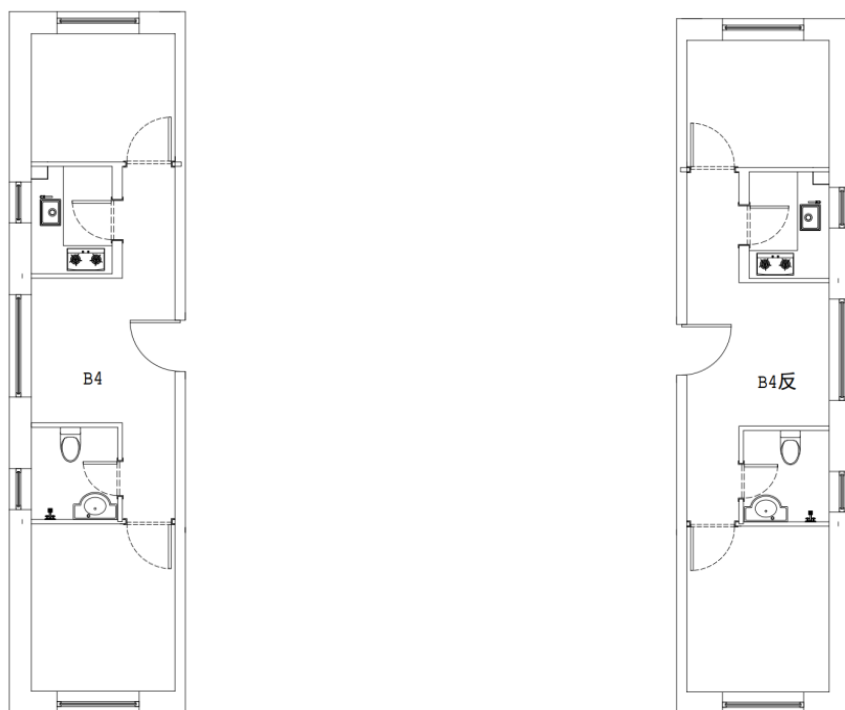

B4 及 B4 反户型

户型编号：B4 及 B4 反户型

居室：两居室

建筑面积：59.31-59.33 m²

房屋朝向：西南/西北/东北（B4）、西南/东南/东北（B4 反）

房屋租金：3558.6-3559.8 元/月

（一区 2、3、8 号楼标准层层户型平面布局图）

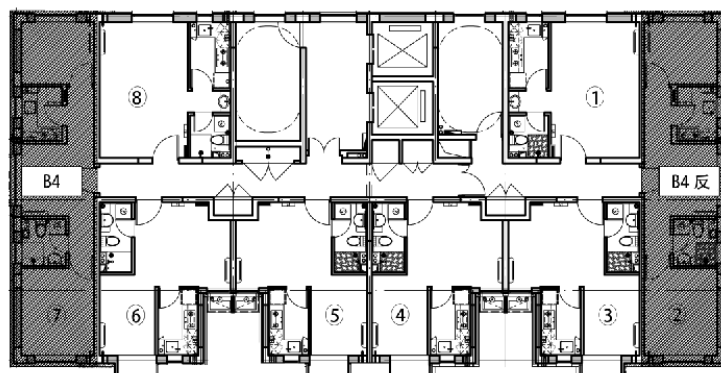

香榭 8 号项目户型图

中套型

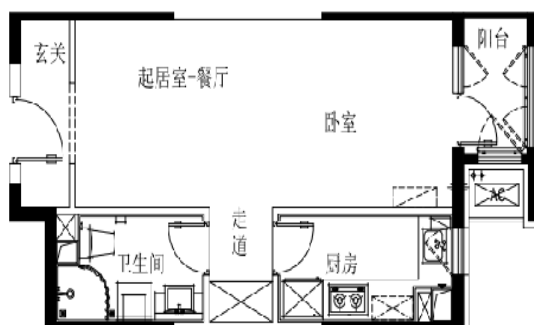

B1 户型



(B1 户型分布图)

户型	居室	套型	朝向	面积	租金
B1	零居室	中套型	东	51.13	3681.36

香榭 8 号项目户型图

中套型

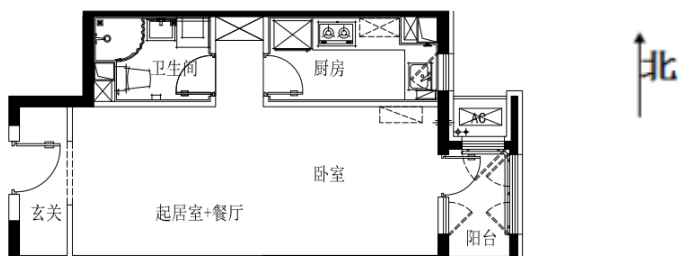

B2户型

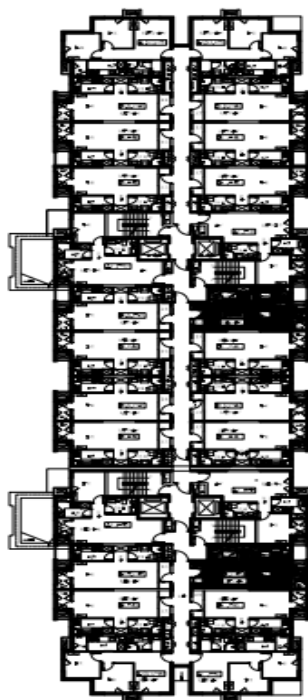

(B2 户型分布图)

户型	居室	套型	朝向	面积	租金
B2	零居室	中套型	东	49.52	3565.44

燕保·马泉营家园项目户型图

小套型

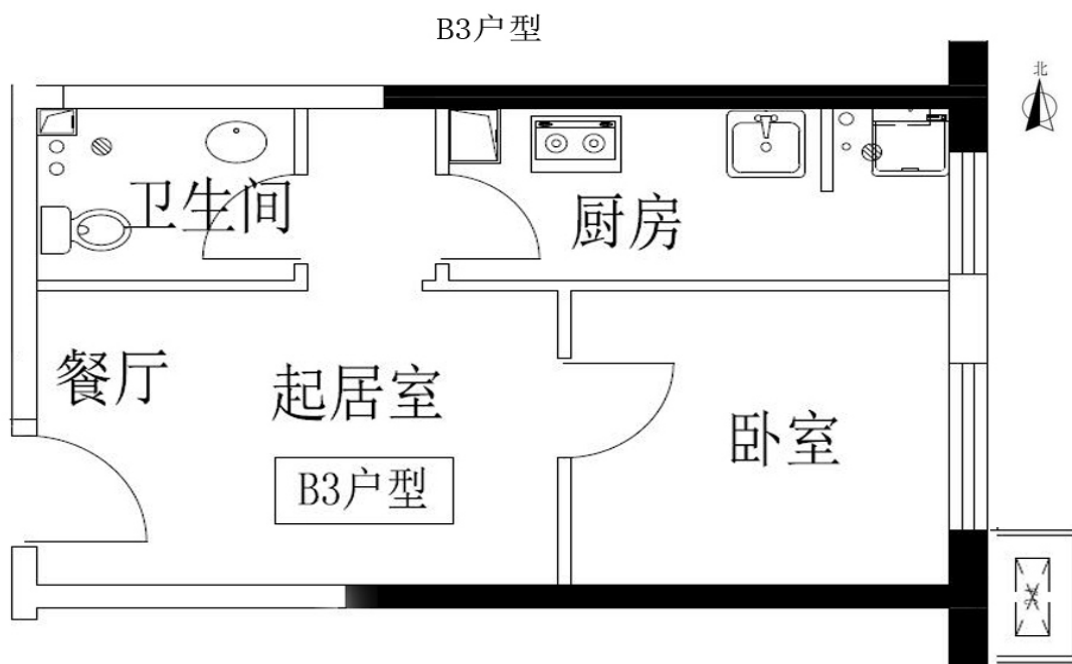

(户型图)

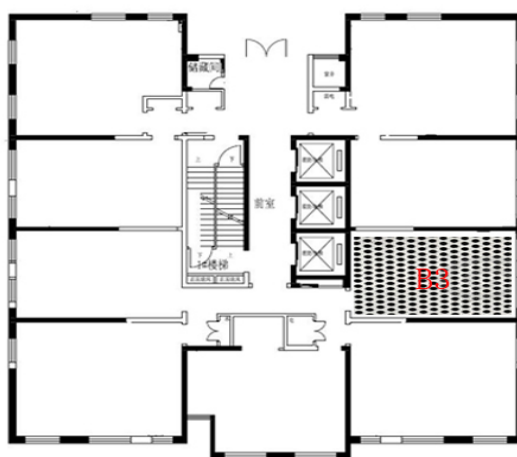

(B3户型平面布局图)

户型	居室	套型	朝向	面积	租金
B3	一居室	小套型	东	44.46-44.65	1867.32-1875.3

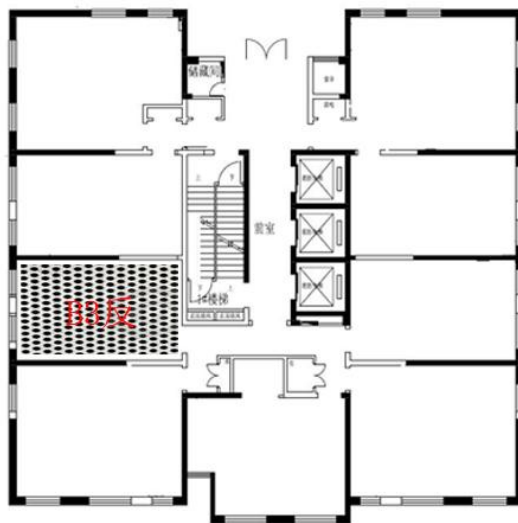
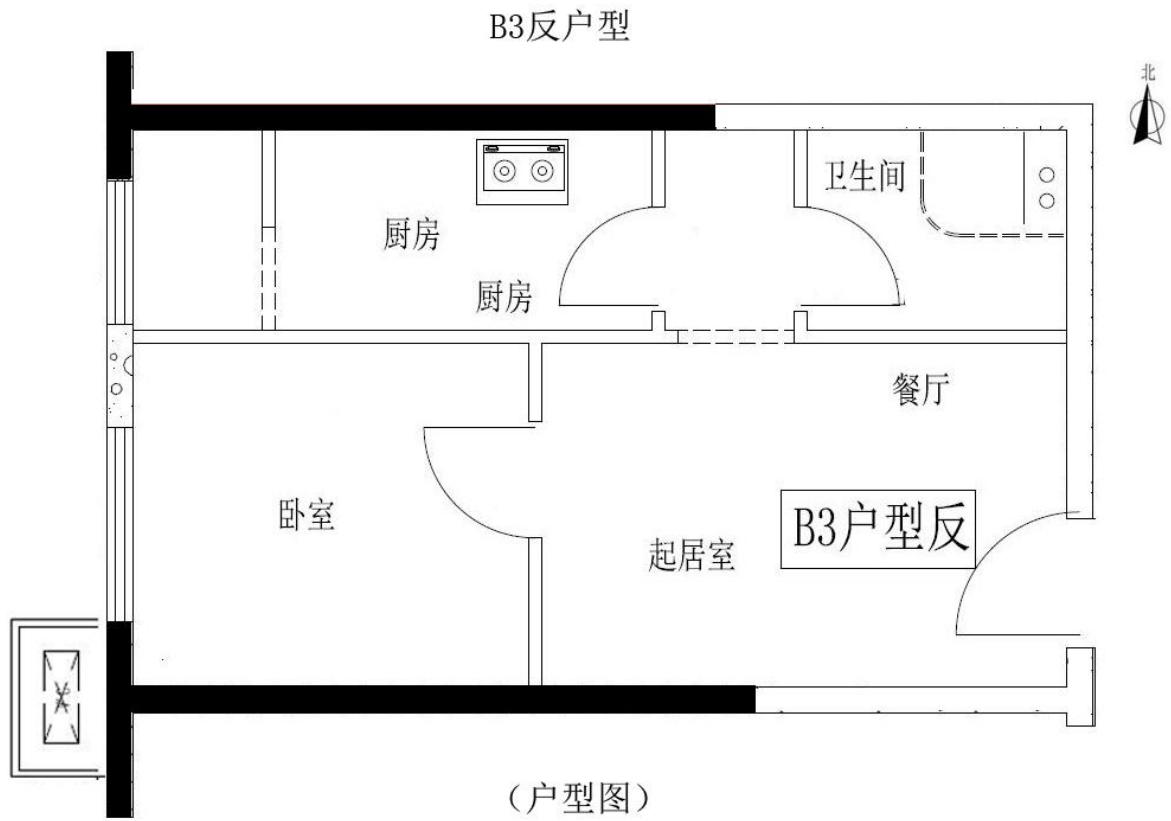

(B3反户型平面布局图)

户型	居室	套型	朝向	面积	租金
B3 反	一居室	小套型	西	44.56-44.65	1871.52-1875.3

8.

B2户型

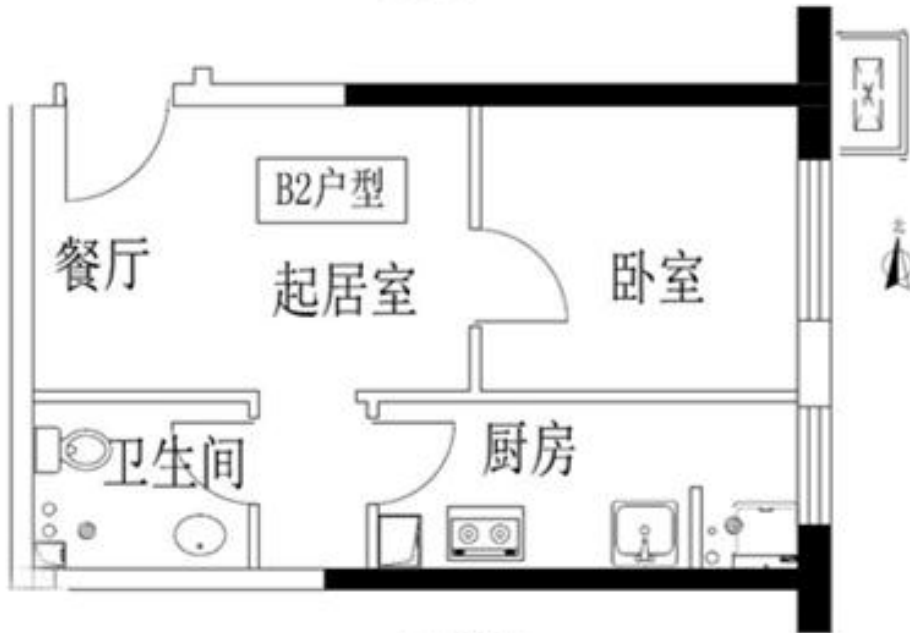

(户型图)

1



(B2户型平面布局图)

户型	居室	套型	朝向	面积	租金
B2	一居室	小套型	东	44.52-44.53	1869.84-1870.26

B2反户型

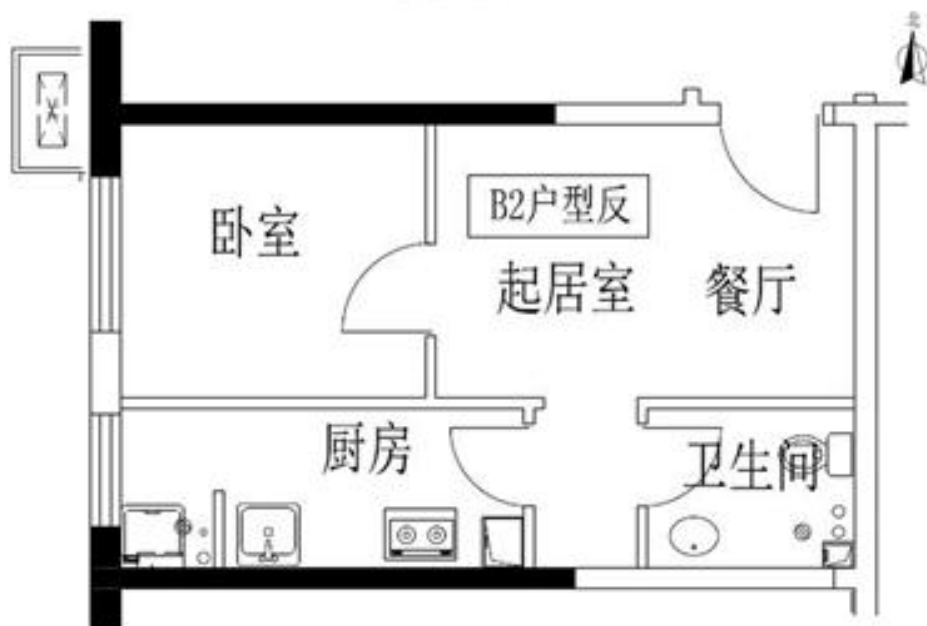

(户型图)



(B2反户型平面布局图)

户型	居室	套型	朝向	面积	租金
B2 反	一居室	小套型	西	44.43-44.65	1866.06-1875.3

中套型



(户型图)

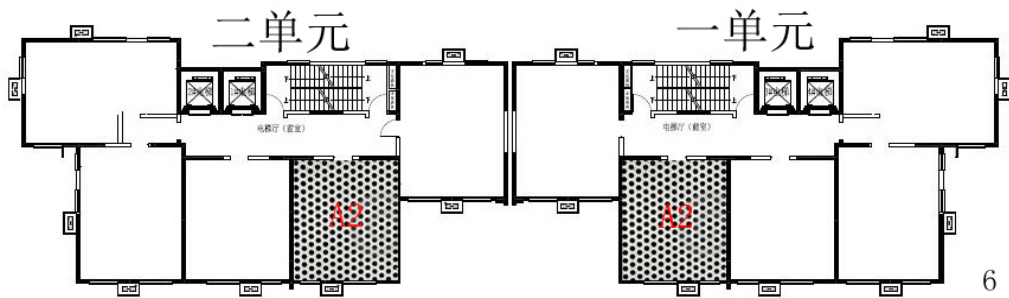

(A2户型平面布局图)

户型	居室	套型	朝向	面积	租金
A2	一居室	中套型	南	54.91-55.7	2306.22-2339.4



(户型图)

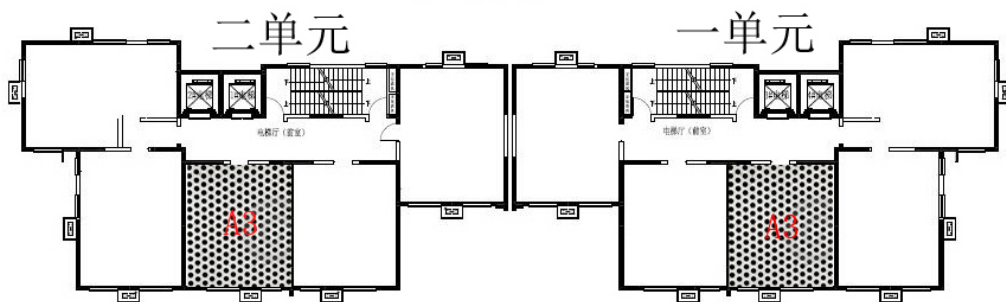

(A3户型平面布局图)

户型	居室	套型	朝向	面积	租金
A3	一居室	中套型	南	54.66-55.3	2295.72-2322.6

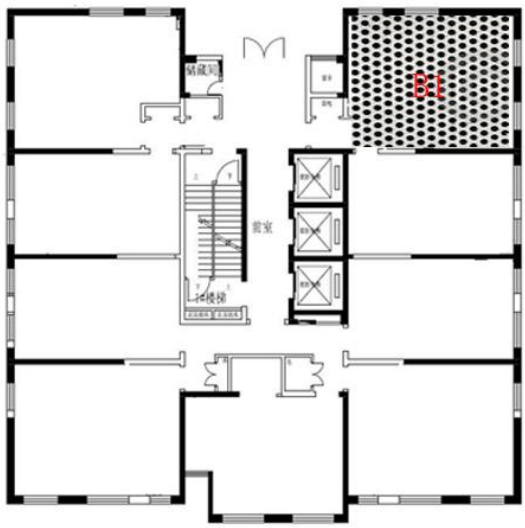
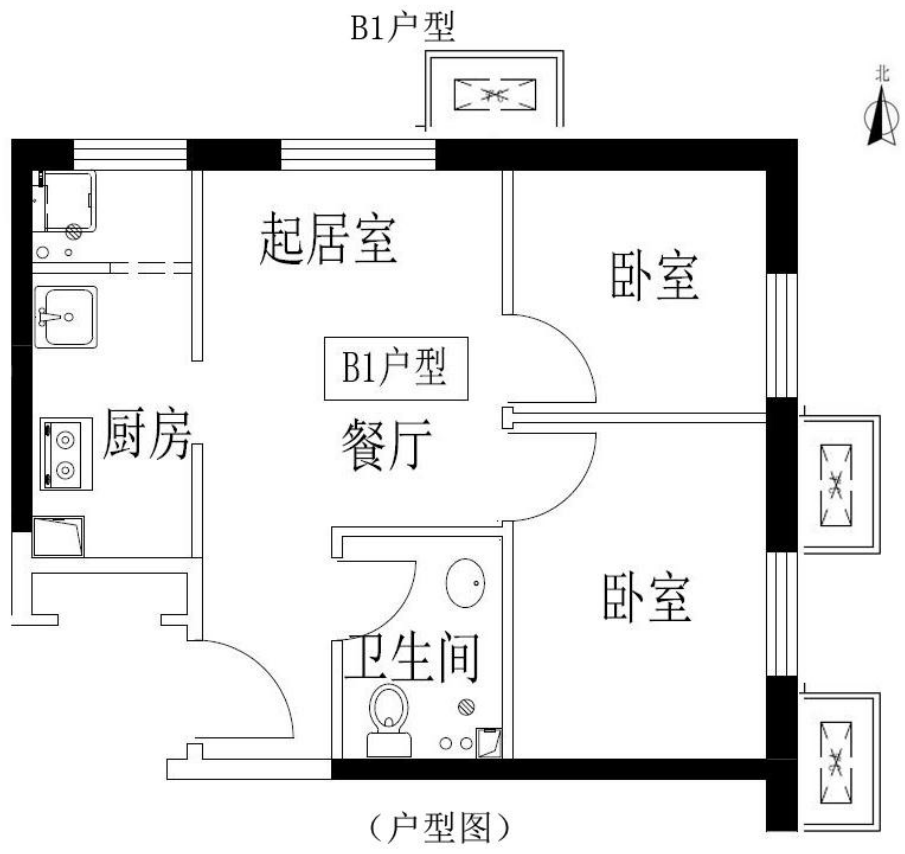

户型	居室	套型	朝向	面积	租金
B1	二居室	中套型	东北	55.09	2313.78

大套型

A1户型

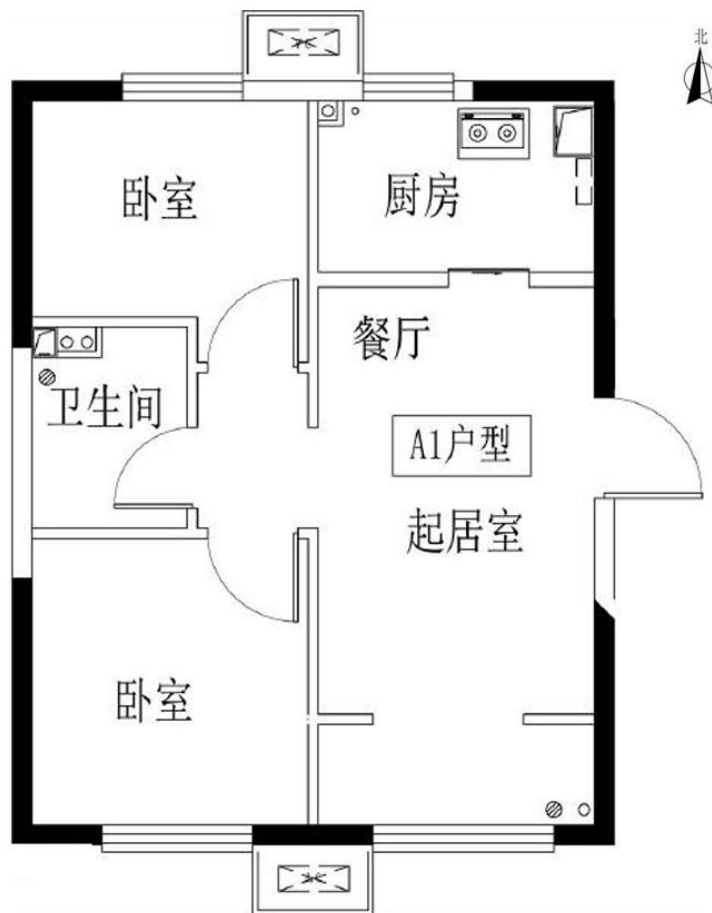

(户型图)

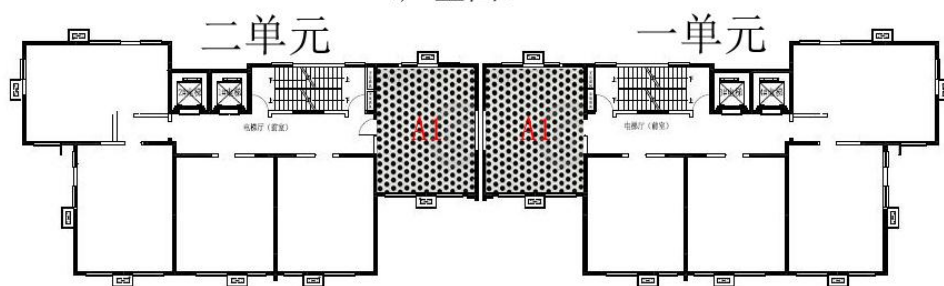

(A1户型平面布局图)

户型	居室	套型	朝向	面积	租金
A1	二居室	大套型	南北	60.41	2537.22

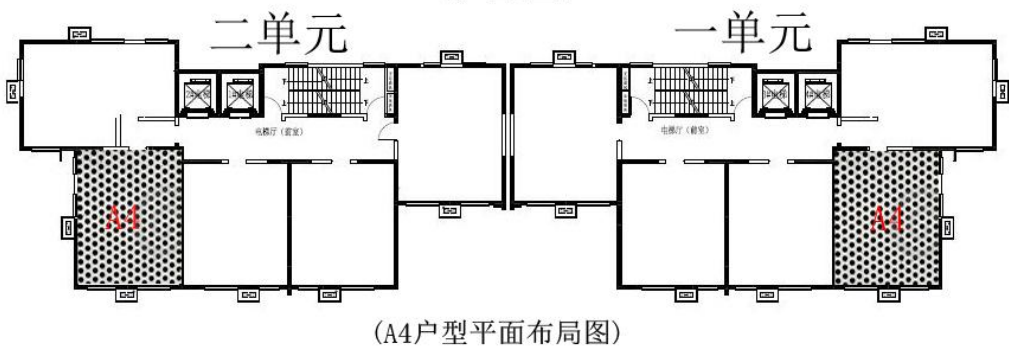
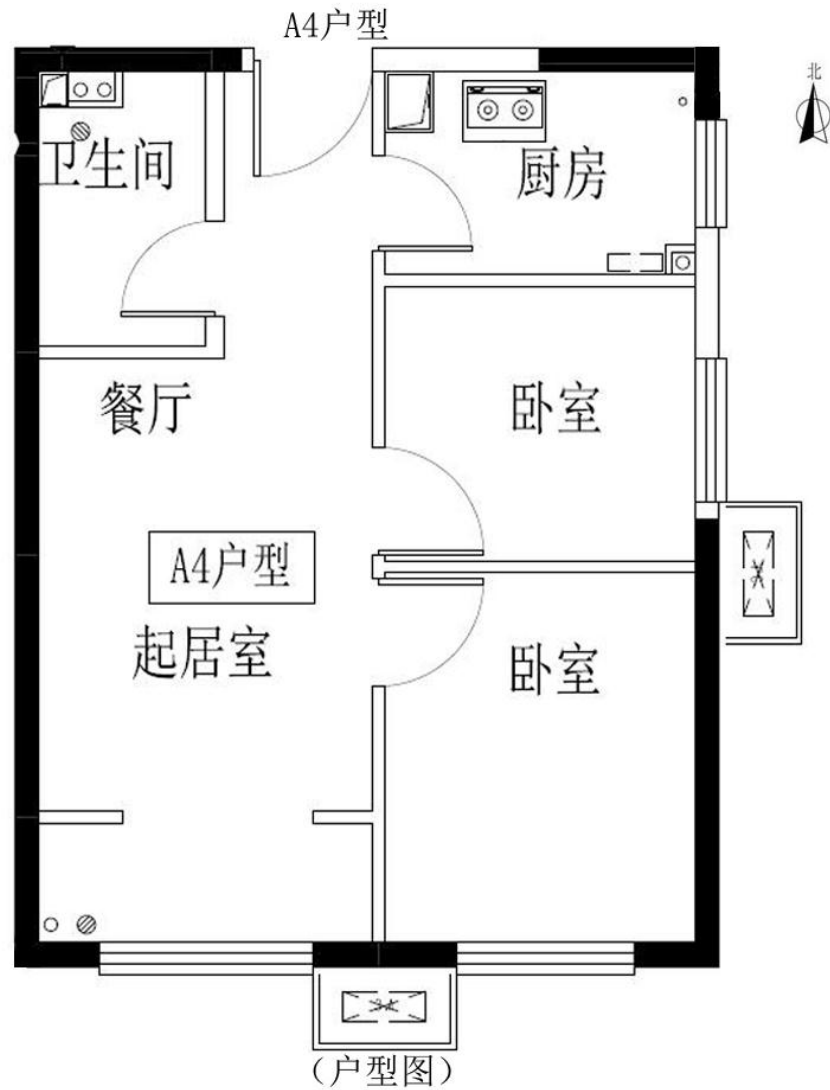

户型	居室	套型	朝向	面积	租金
A4	二居室	大套型	东南、西南	59.73-60.23	2508.66-2529.66

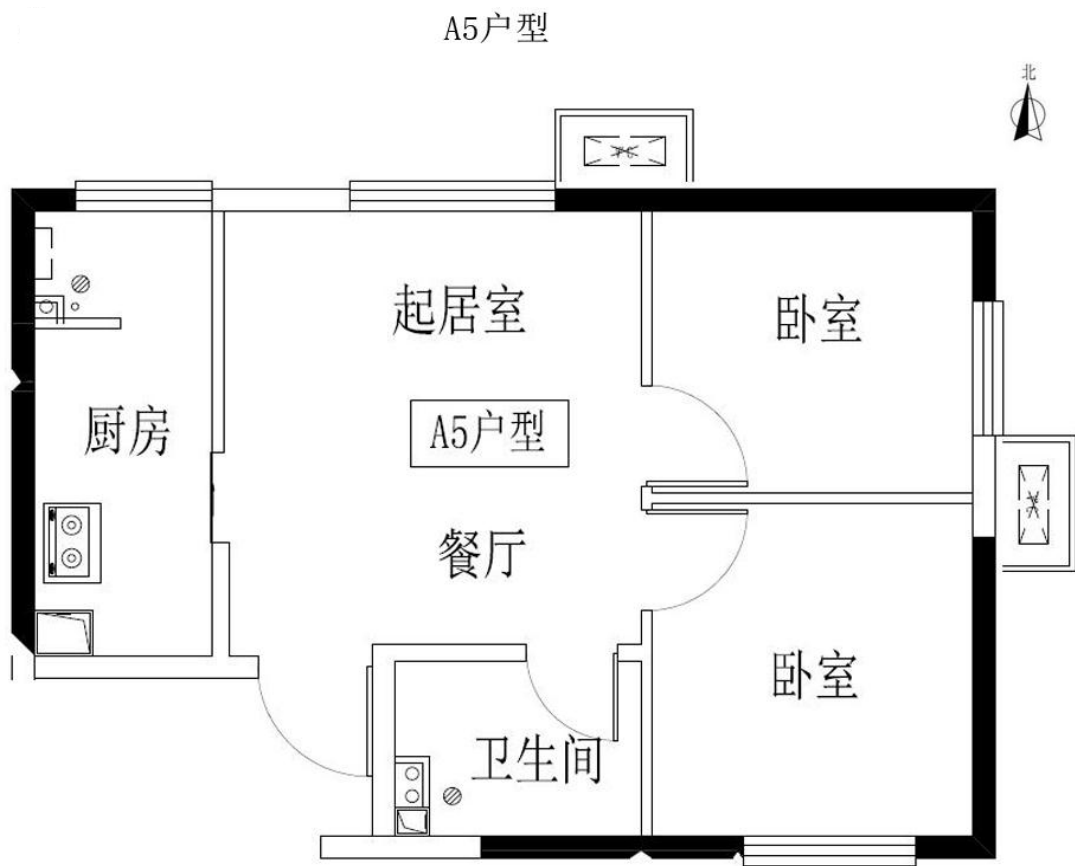

(户型图)

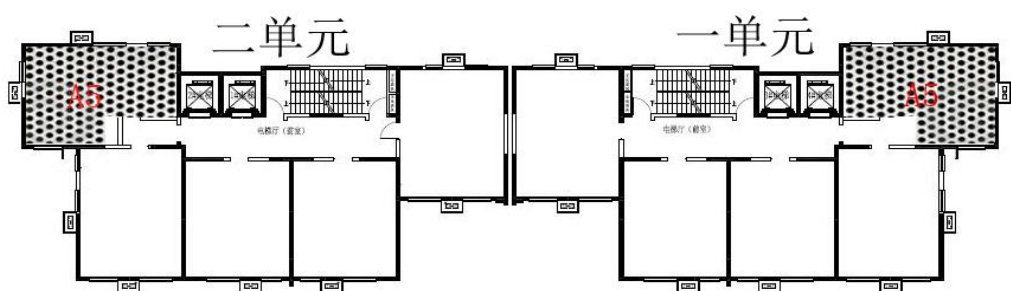

(A5户型平面布局图)

户型	居室	套型	朝向	面积	租金
A5	二居室	大套型	南北+东、南北+西	61.01-62.88	2562.42-2640.96

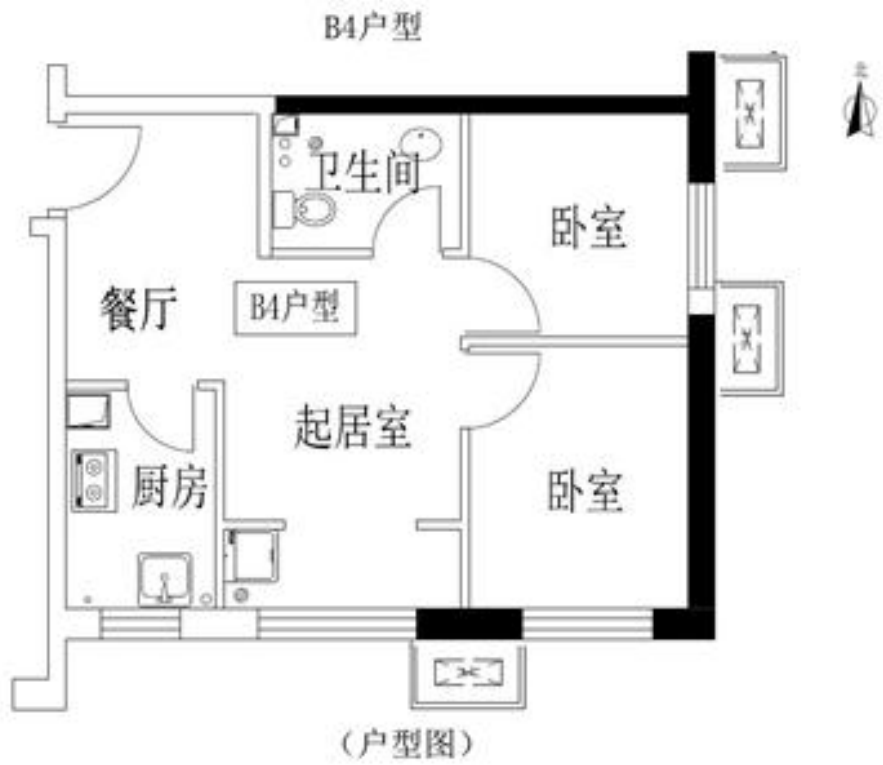

户型	居室	套型	朝向	面积	租金
B4	二居室	大套型	东南	59.14-59.9	2483.88-2515.80

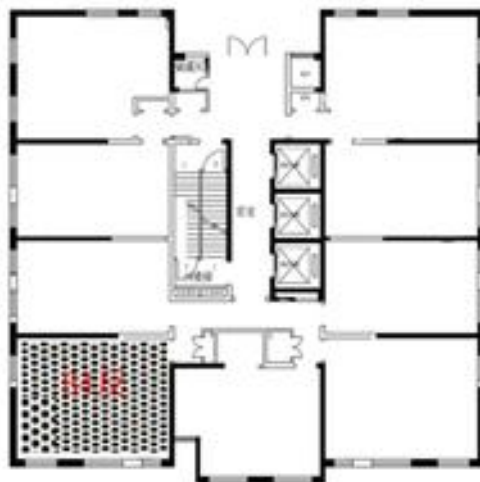

(B4反型平面布局图)

户型	居室	套型	朝向	面积	租金
B4 反	二居室	大套型	西南	59.2	2486.4

瑞湾家园户型图

A-01 户型

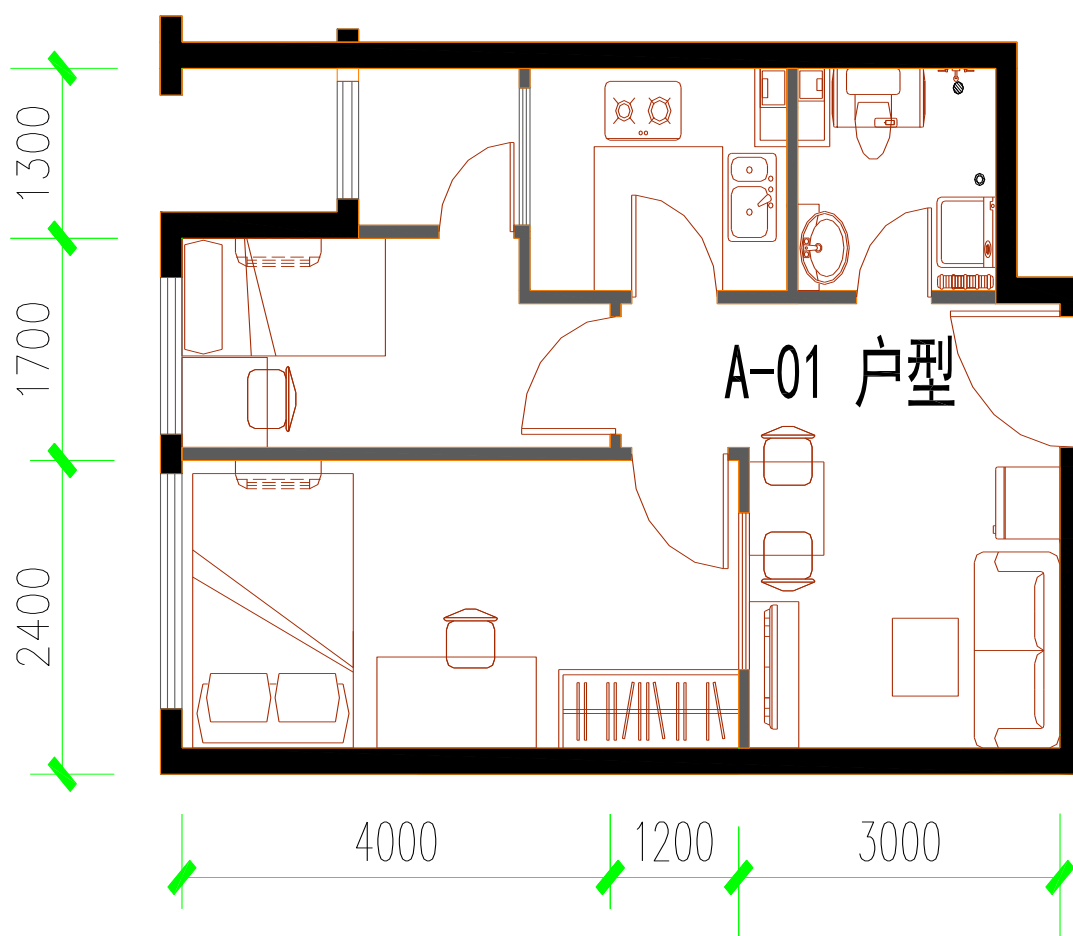

A-01 大户型房源明细表					
户型	居室	朝向	楼号	建筑面积(m ²)	租金(元/月)
A-01	两居	奇数东 偶数西	6# 7#	55.02-56.24	2420.88-2474.56