

定南嘉园项目户型图

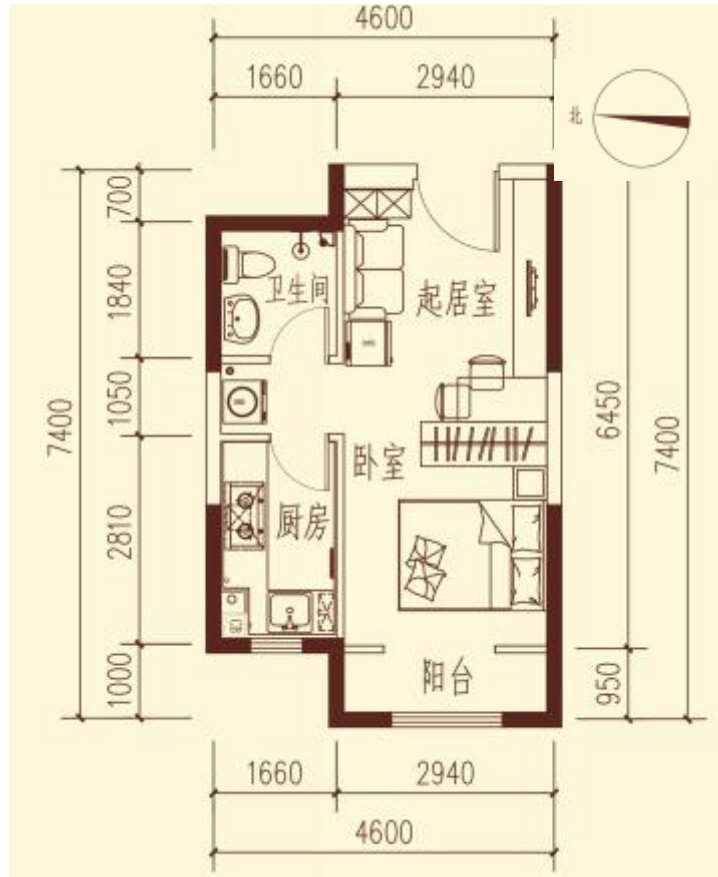

户型	套型	朝向	面积
D1	小套型	西	43.09 m ²

定南嘉园项目户型图

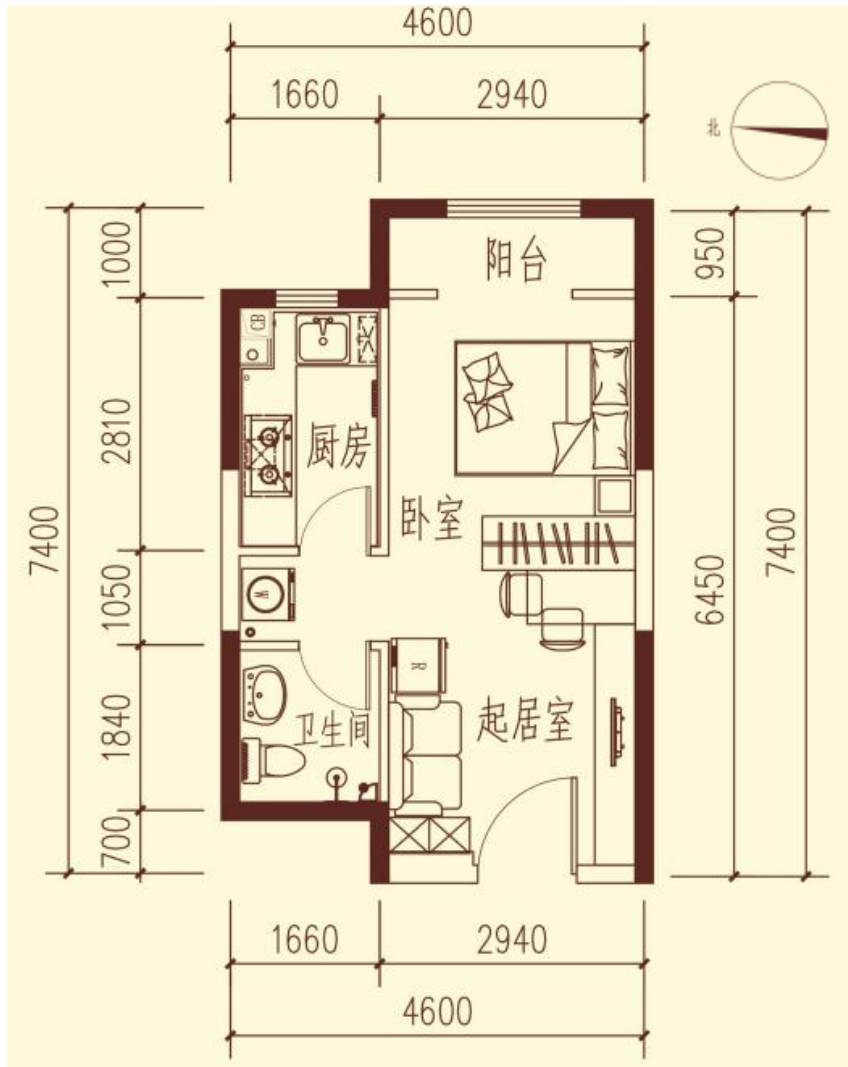

户型	套型	朝向	面积
D1'	小套型	东	43.09-43.36 m ²

定南嘉园项目户型图

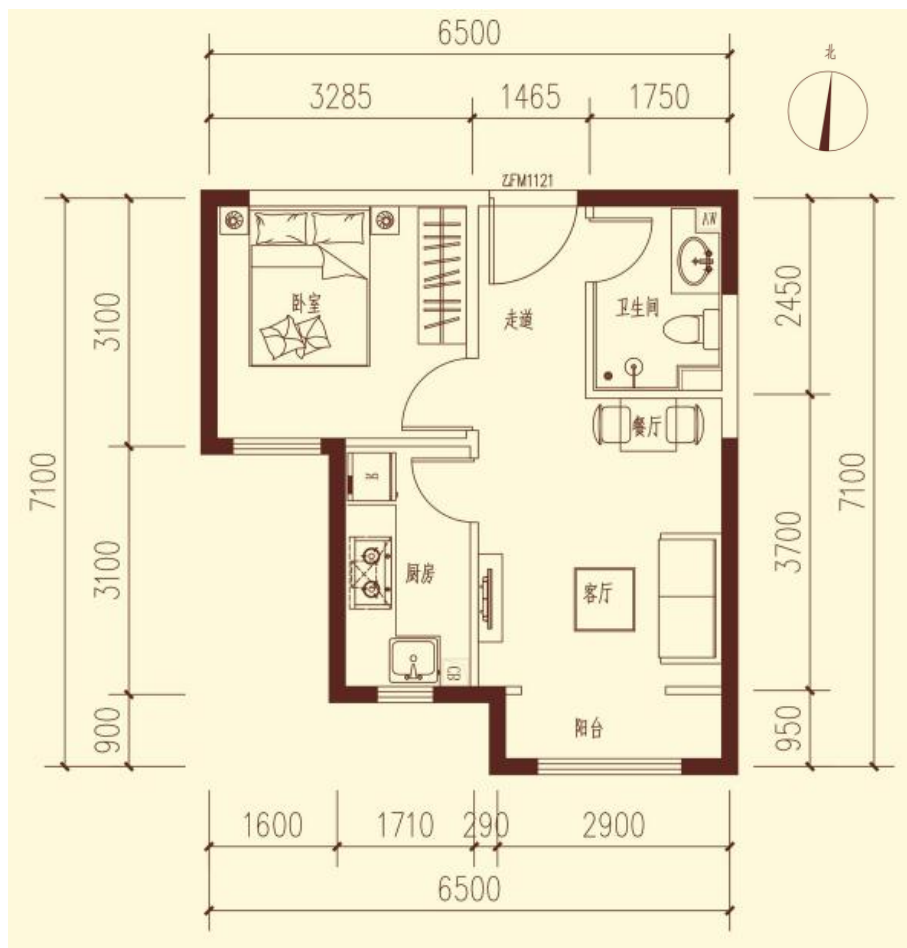

户型	套型	朝向	面积
D2	中套型	南	51.73-52.33 m ²

定南嘉园项目户型图

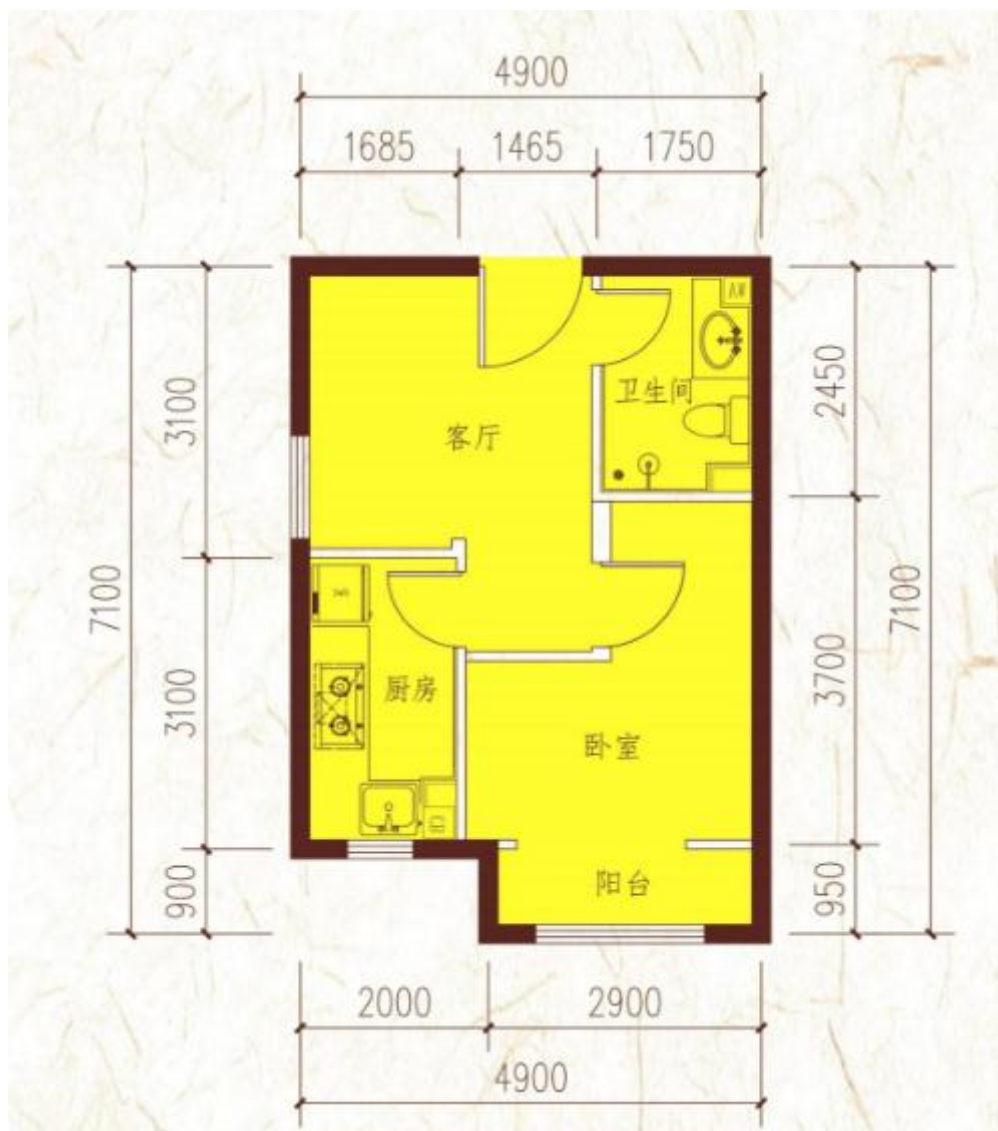

户型	套型	朝向	面积
D2'	中套型	南	45.67 m ²

定南嘉园项目户型图

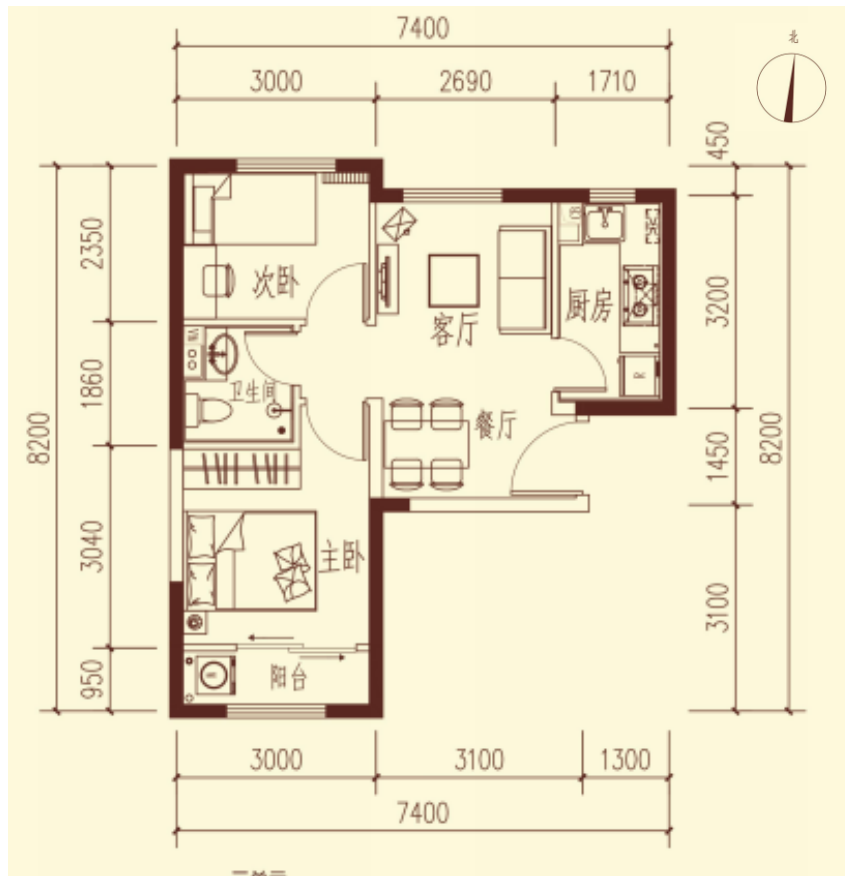

户型	套型	朝向	面积
D3	大套型	南北	59.36-59.92 m ²

定南嘉园项目户型图

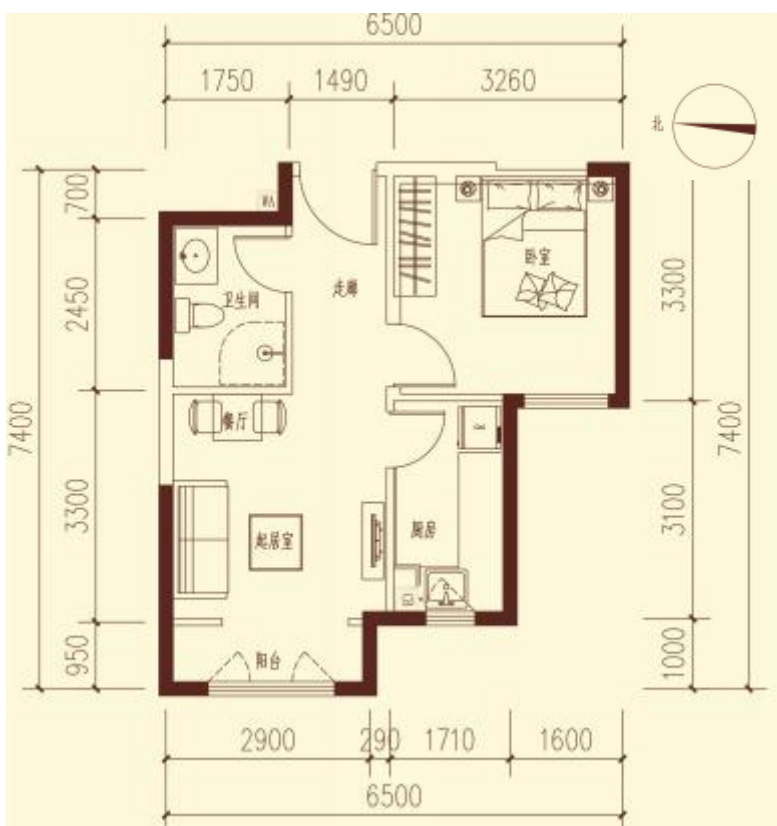

户型	套型	朝向	面积
D4	中套型	西	53.51-53.7 m ²

科学园项目户型图

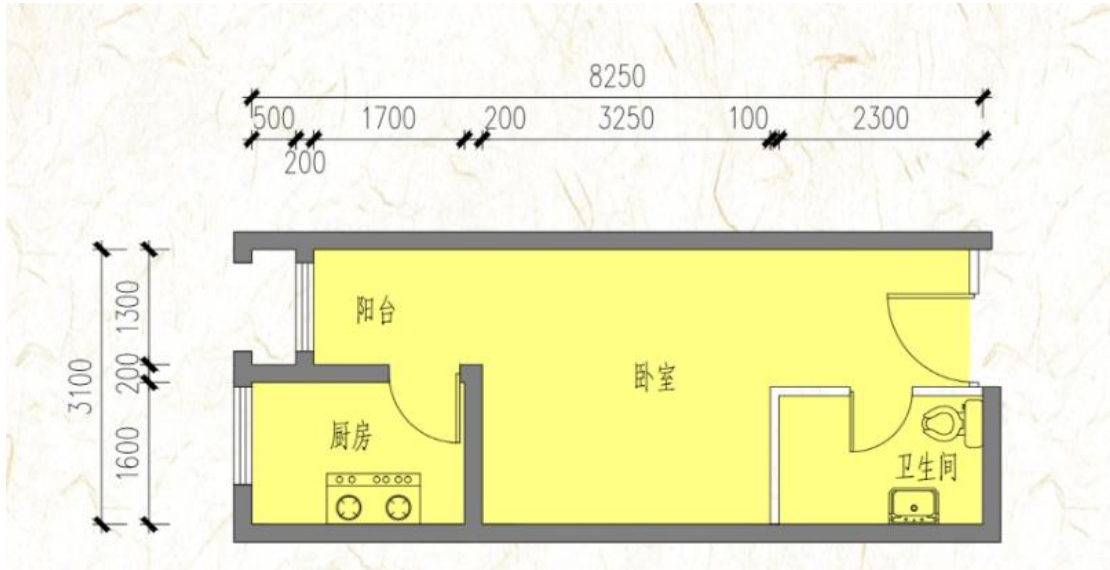

户型编码	套型	朝向	建筑面积
1A' 户型	小套型	东	35.21 m ²

科学园项目户型图

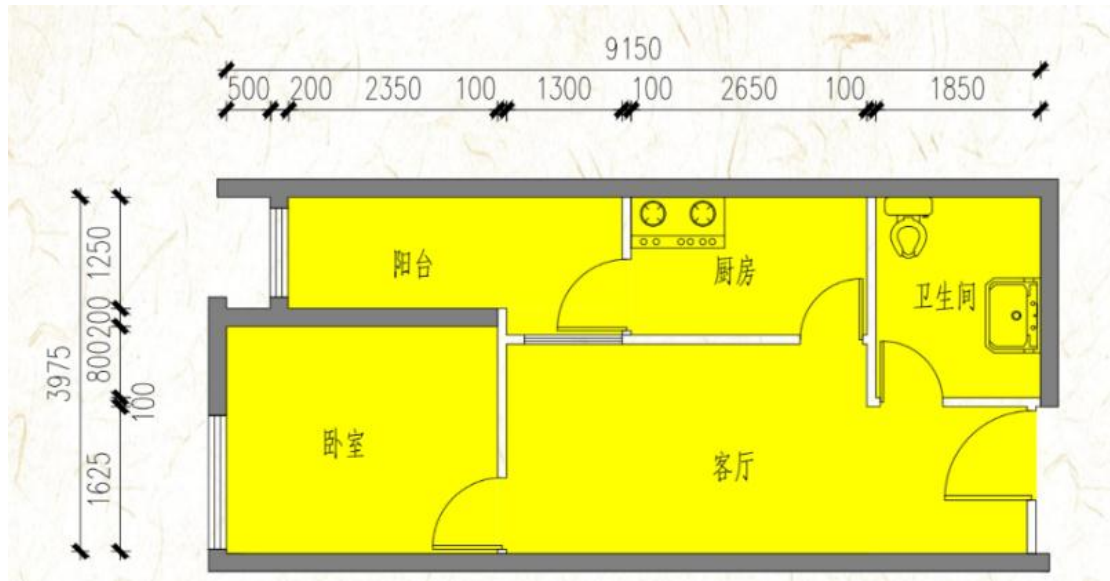

户型编码	套型	朝向	建筑面积
2A 户型	中套型	西	48.15 m ²

科学园项目户型图

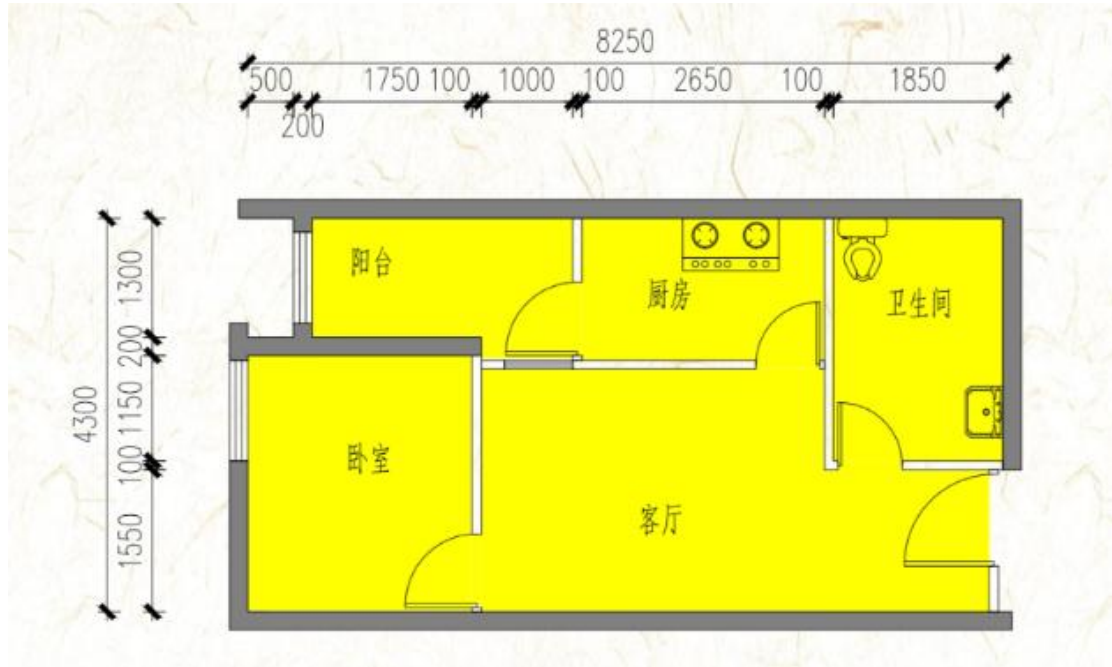

户型编码	套型	朝向	建筑面积
2D 户型	中套型	东	46.93 m ²

北辰福第项目户型图

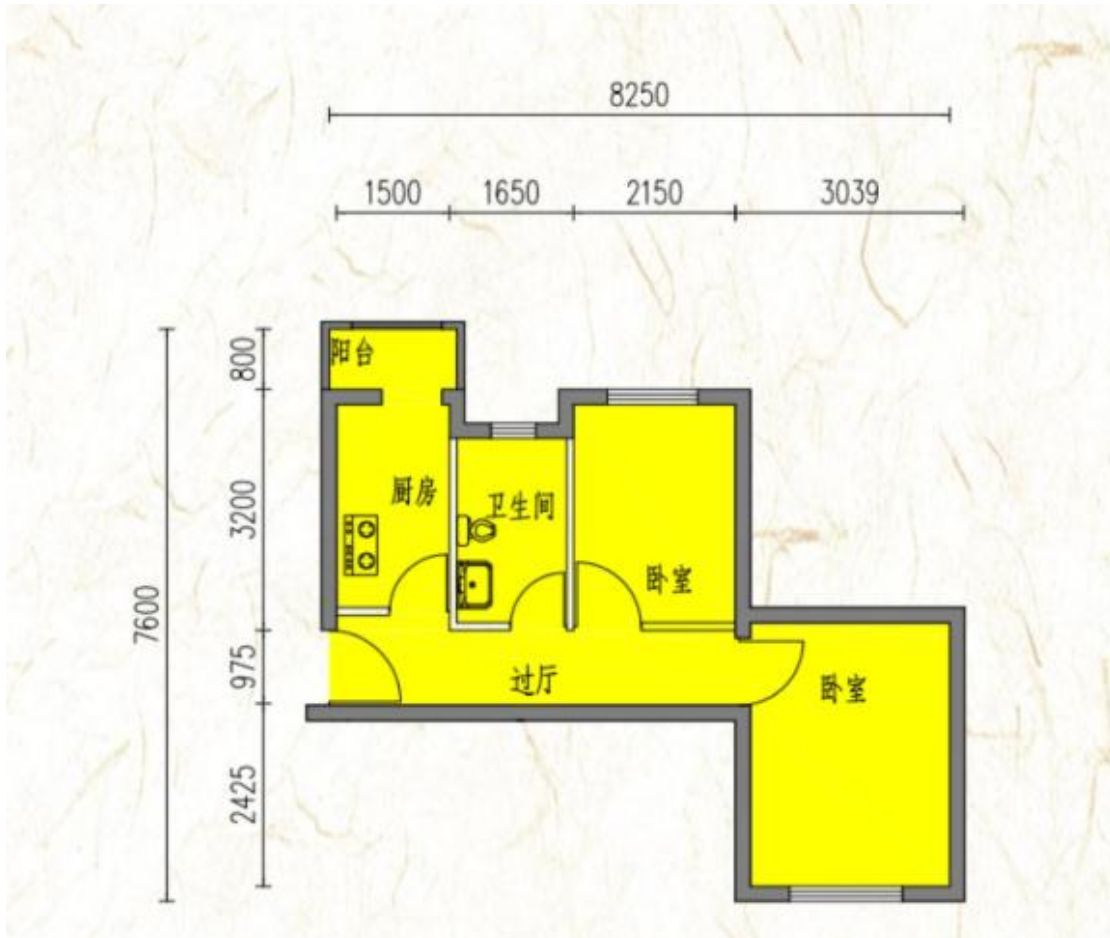

户型编码	套型	朝向	建筑面积
C1 反户型	中套型	南北	51.7 m ²

常营丽景园项目户型图

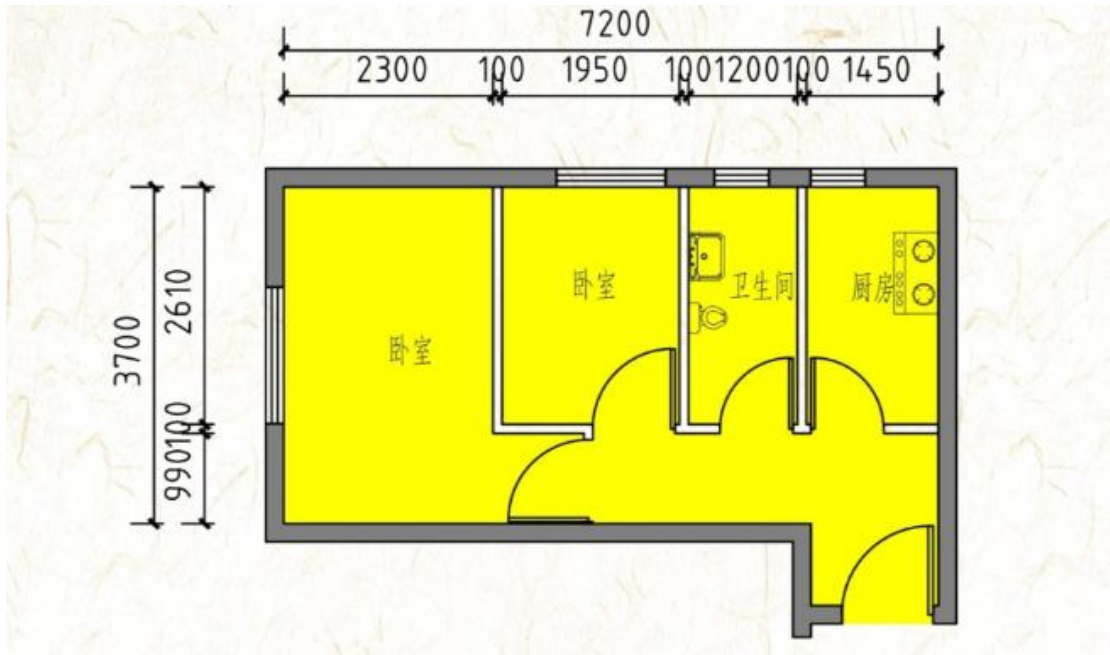

户型编码	套型	朝向	建筑面积
D-A 户型	小套型	西北	43.07 m ²

常营丽景园项目户型图

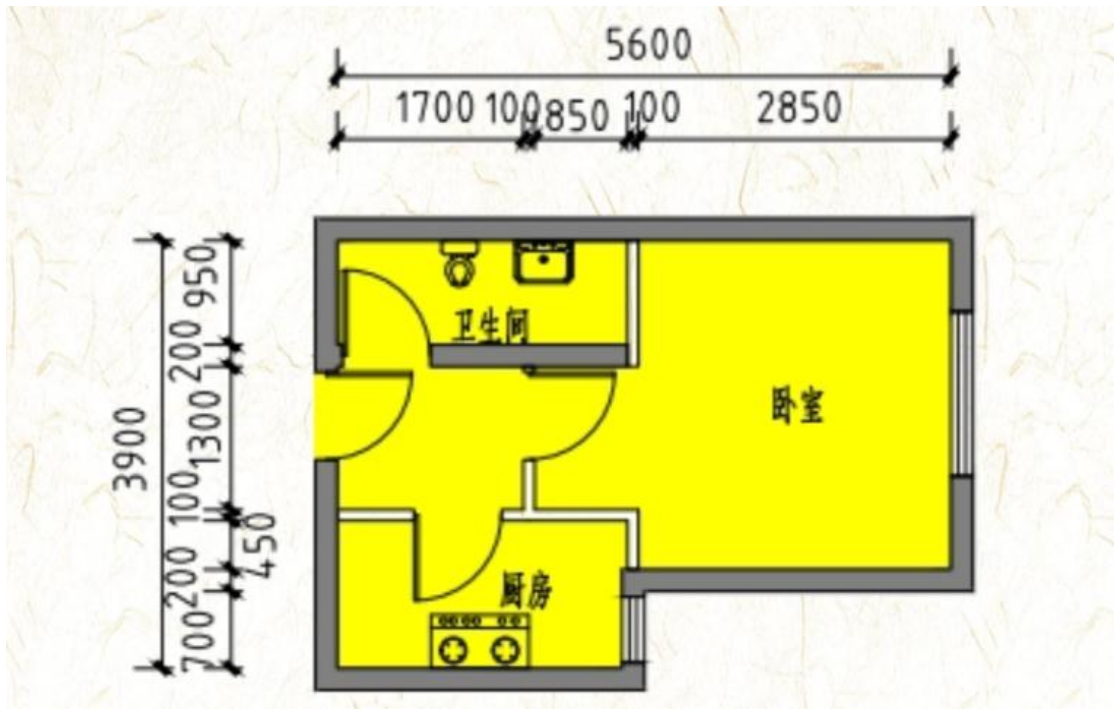

户型编码	套型	朝向	建筑面积
D-B 反户型	小套型	东	29.84 m ²

常营丽景园项目户型图

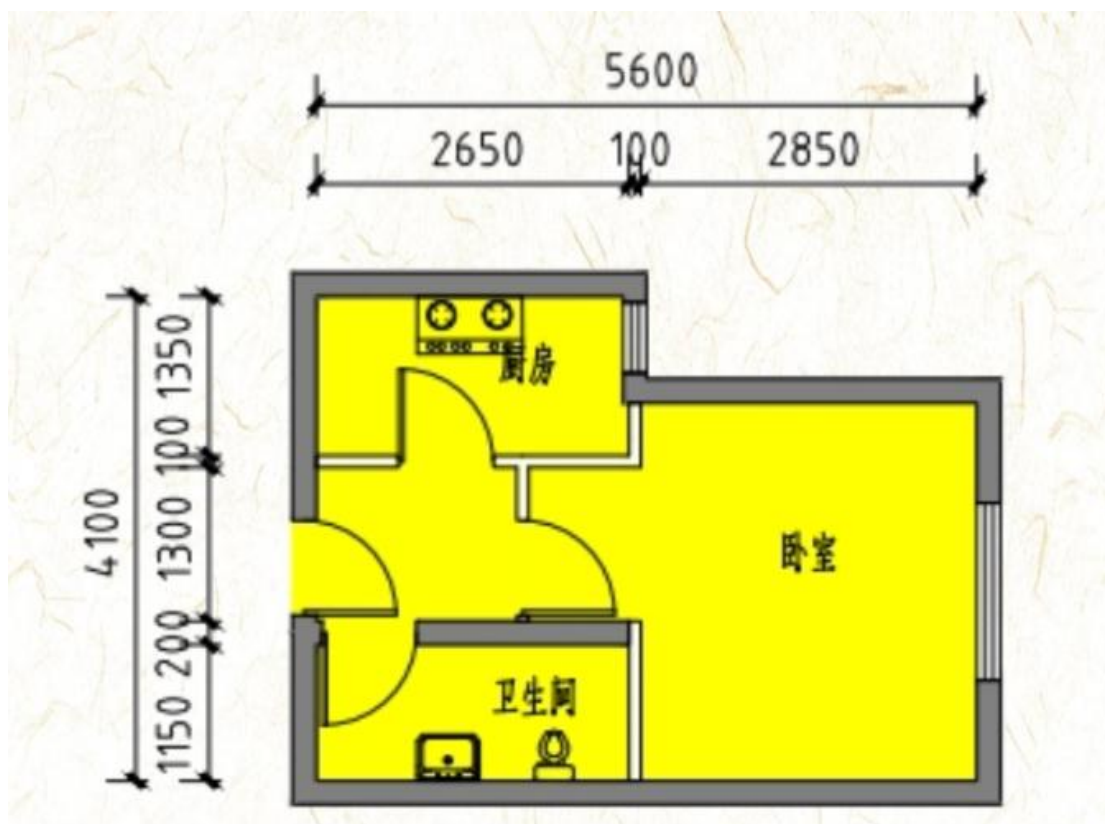

户型编码	套型	朝向	建筑面积
D-C 反户型	小套型	东	31.39 m ²

常营丽景园项目户型图

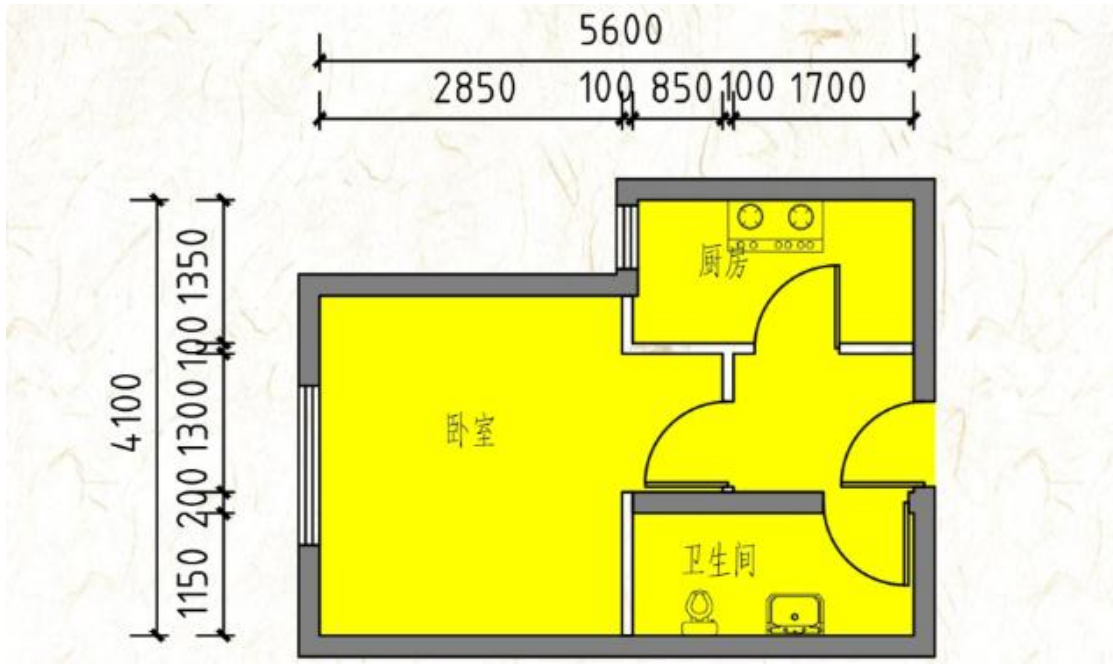

户型编码	套型	朝向	建筑面积
D-C 户型	小套型	西	31.39 m ²

常营丽景园项目户型图

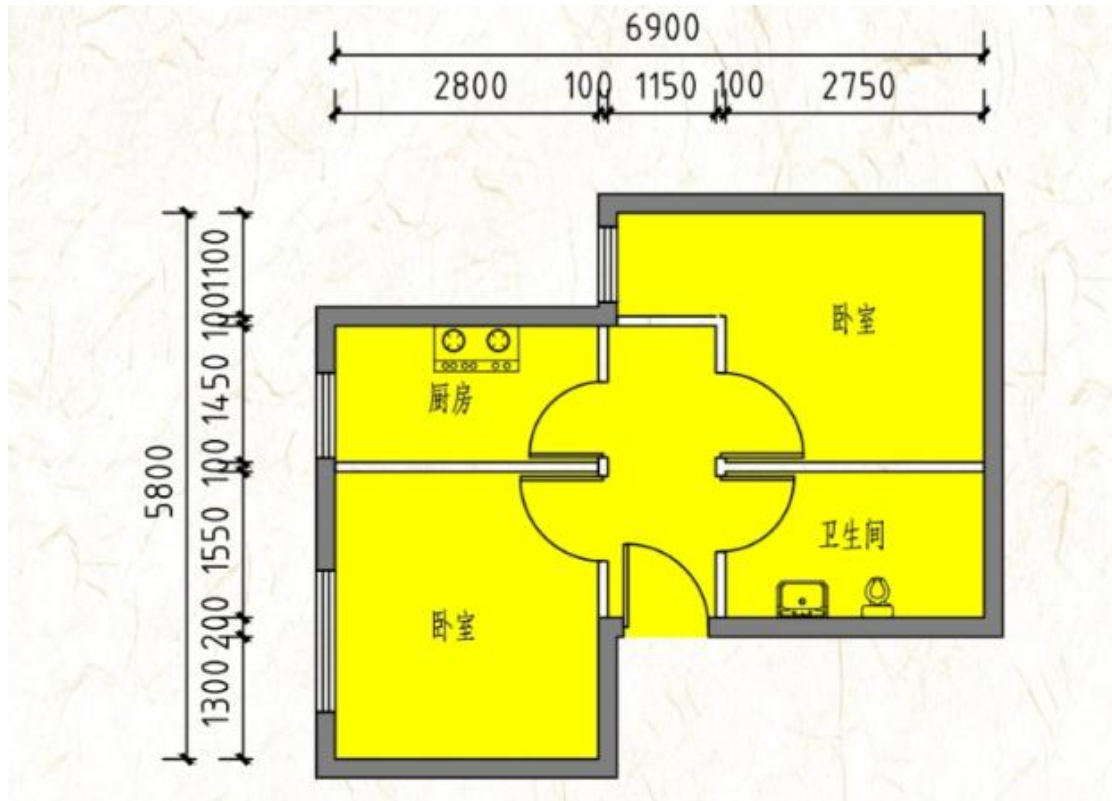

户型编码	套型	朝向	建筑面积
D-E 户型	中套型	西	46.33 m ²

常营丽景园项目户型图

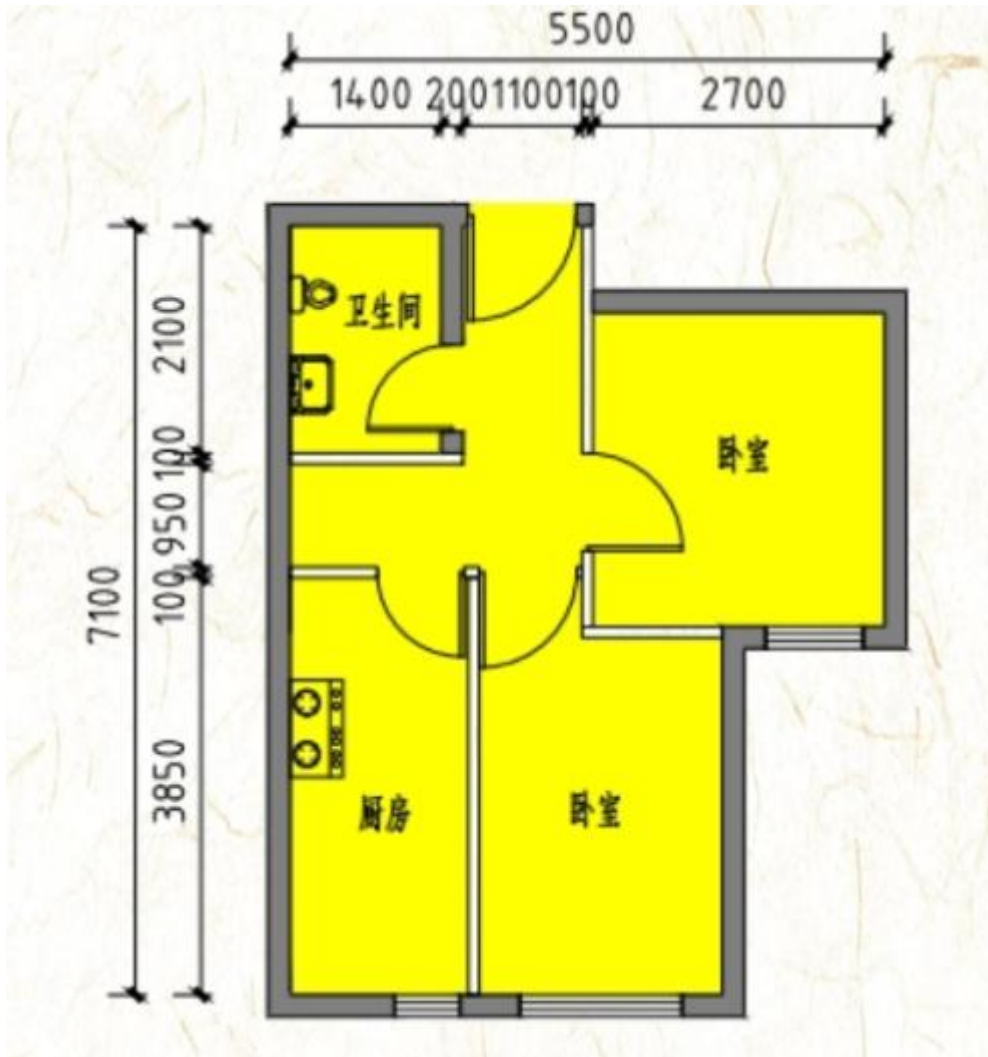

户型编码	套型	朝向	建筑面积
D-G 反户型	中套型	南	48.36 m ²

锦都家园项目户型图

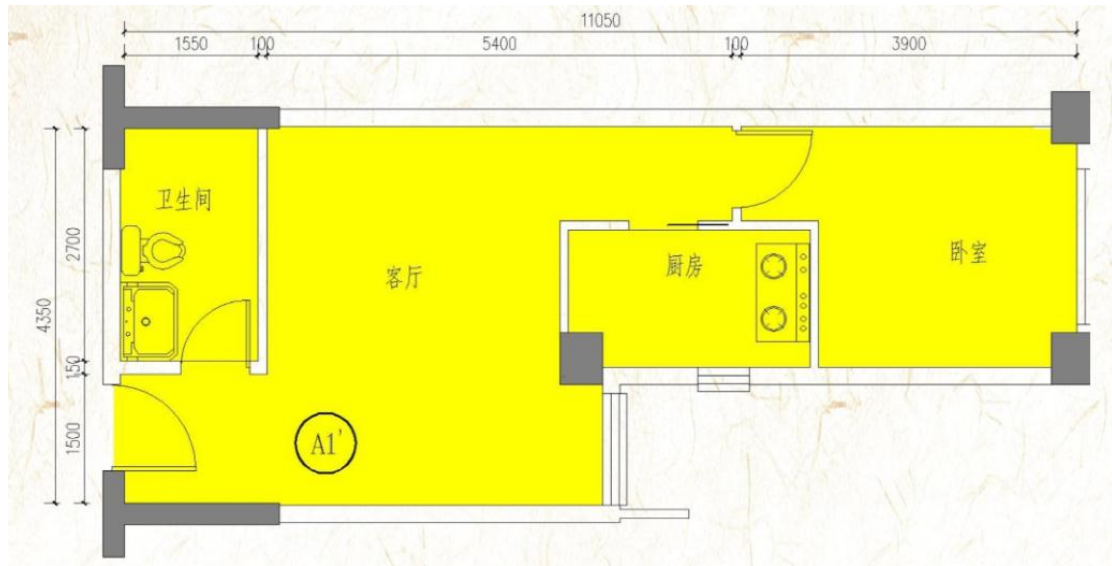

户型编码	套型	朝向	建筑面积
A1' 户型	中套型	东	59.1 m ²

朝新嘉园项目户型图

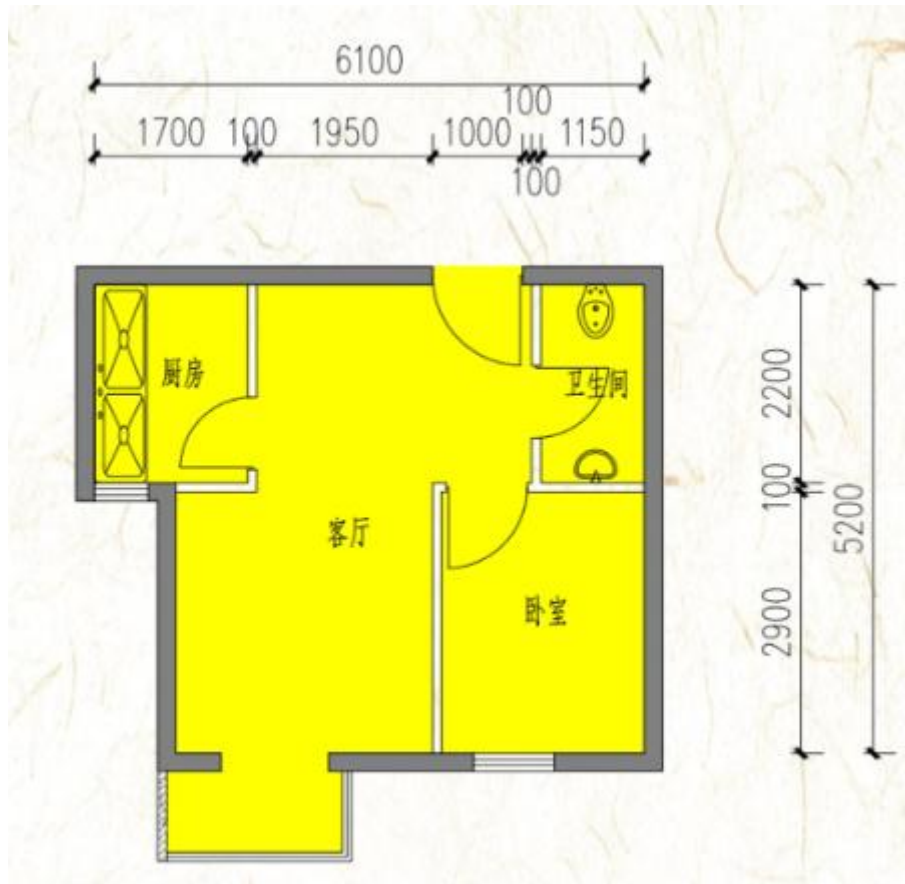

户型编码	套型	朝向	建筑面积
A1 户型	小套型	东	42.53 m ²

朝新嘉园项目户型图

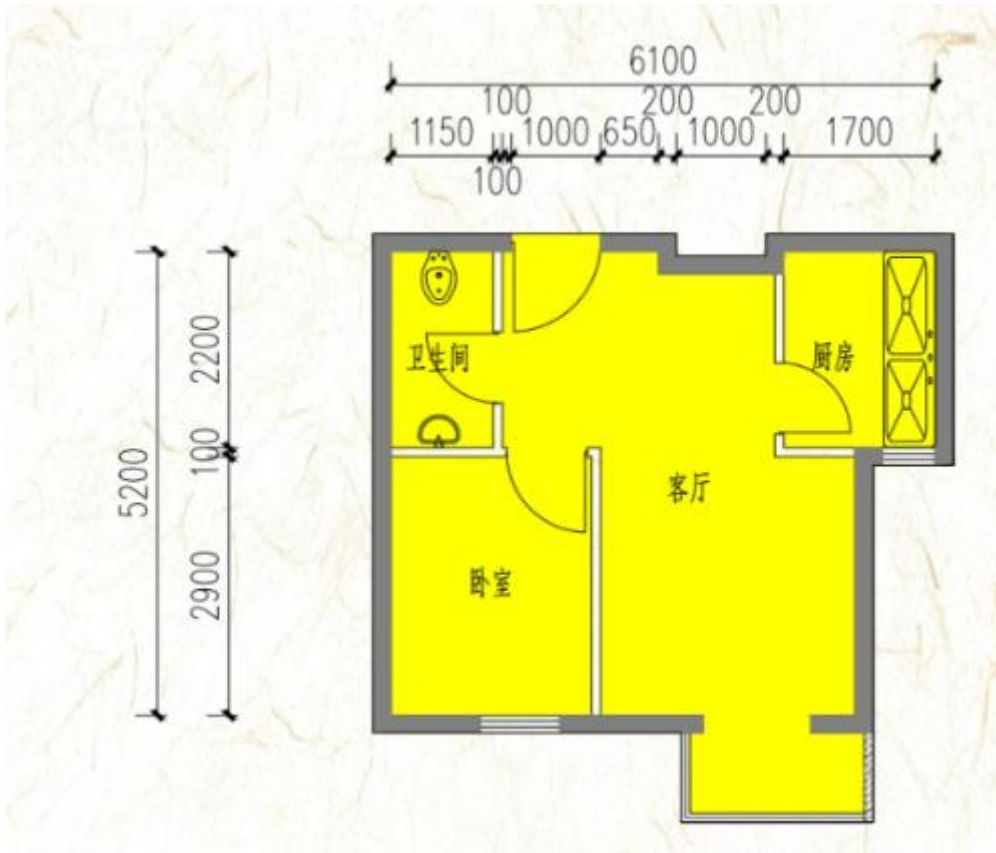

户型编码	套型	朝向	建筑面积
A3 户型	小套型	东	42.16 m ²

朝新嘉园项目户型图

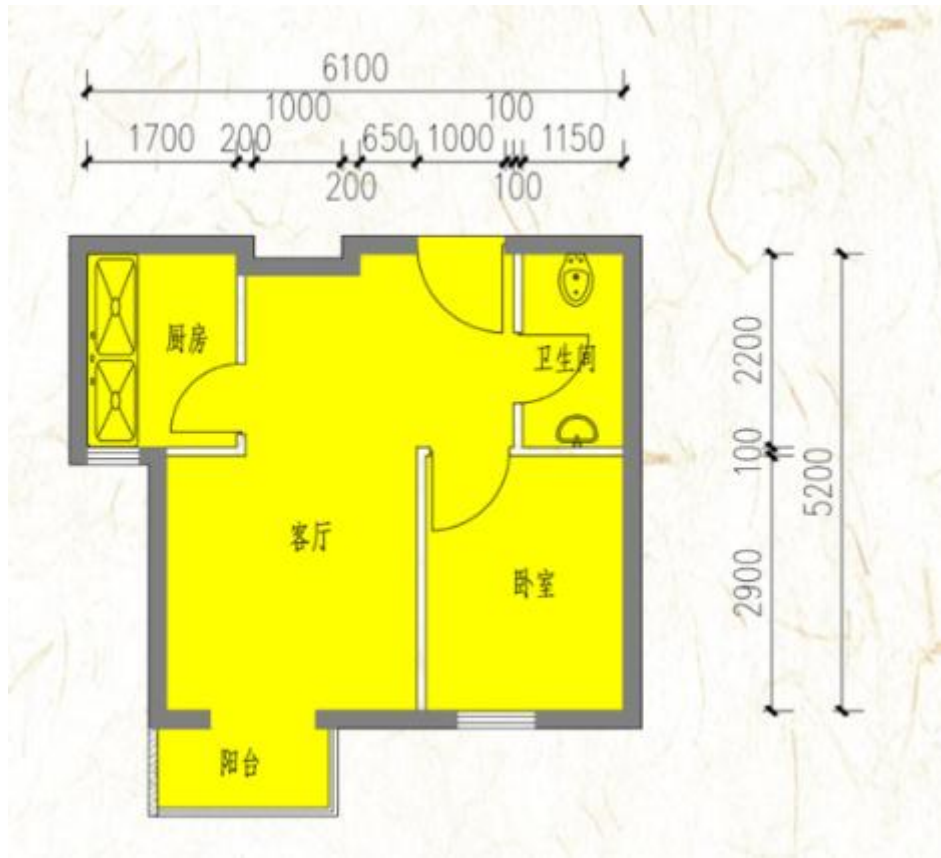

户型编码	套型	朝向	建筑面积
A3 反户型	小套型	东	42.55 m ²

朝新嘉园项目户型图

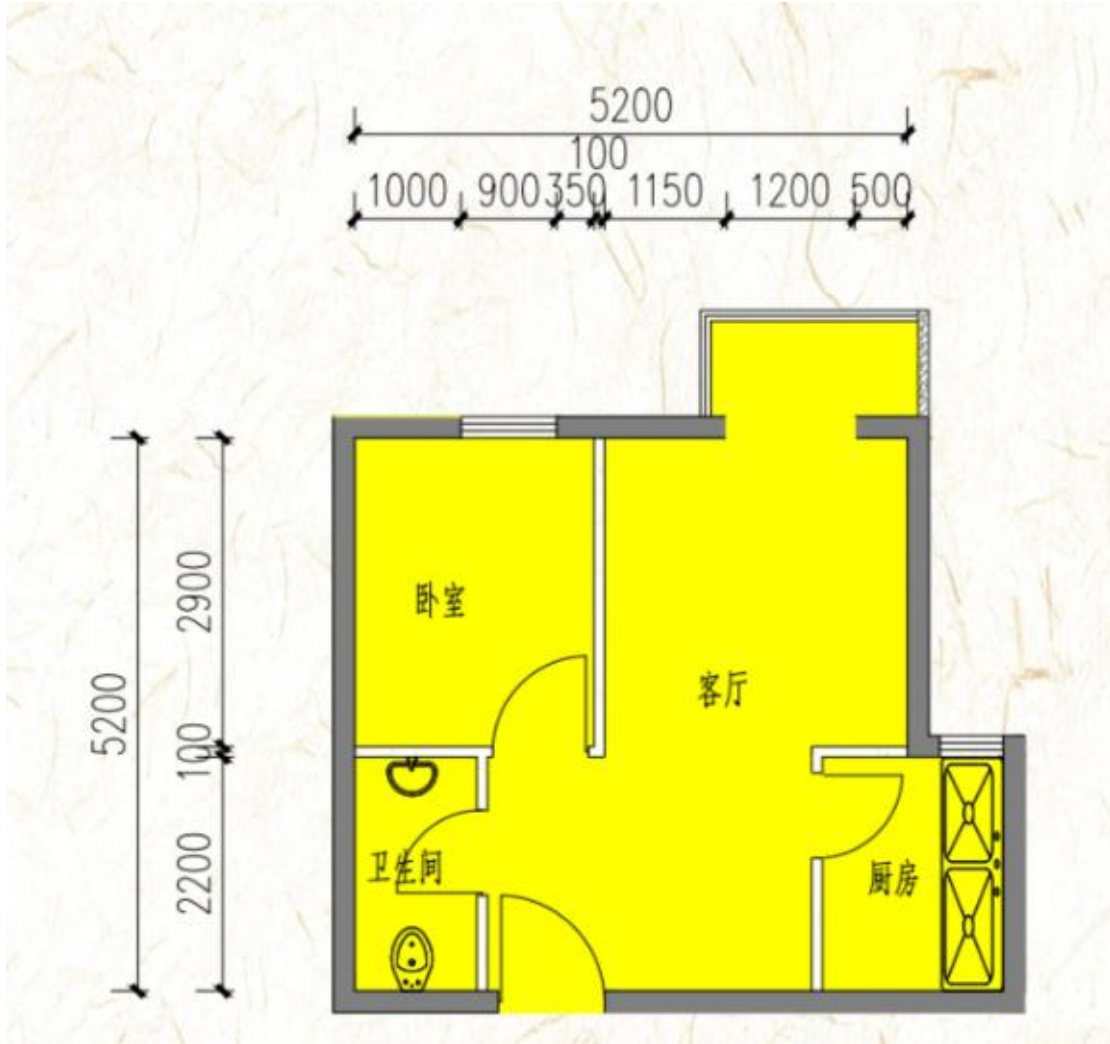

户型编码	套型	朝向	建筑面积
A 反户型	小套型	西	42.53 m ²

朝新嘉园项目户型图

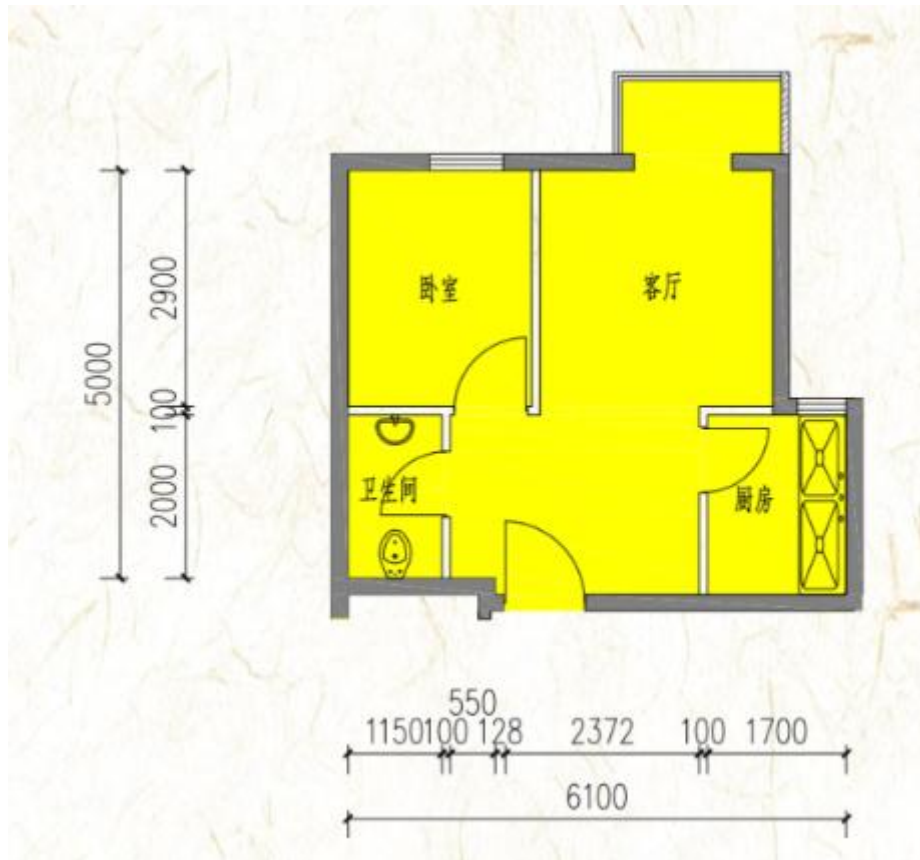

户型编码	套型	朝向	建筑面积
B 户型	小套型	西	34.01 m ²

朝新嘉园项目户型图

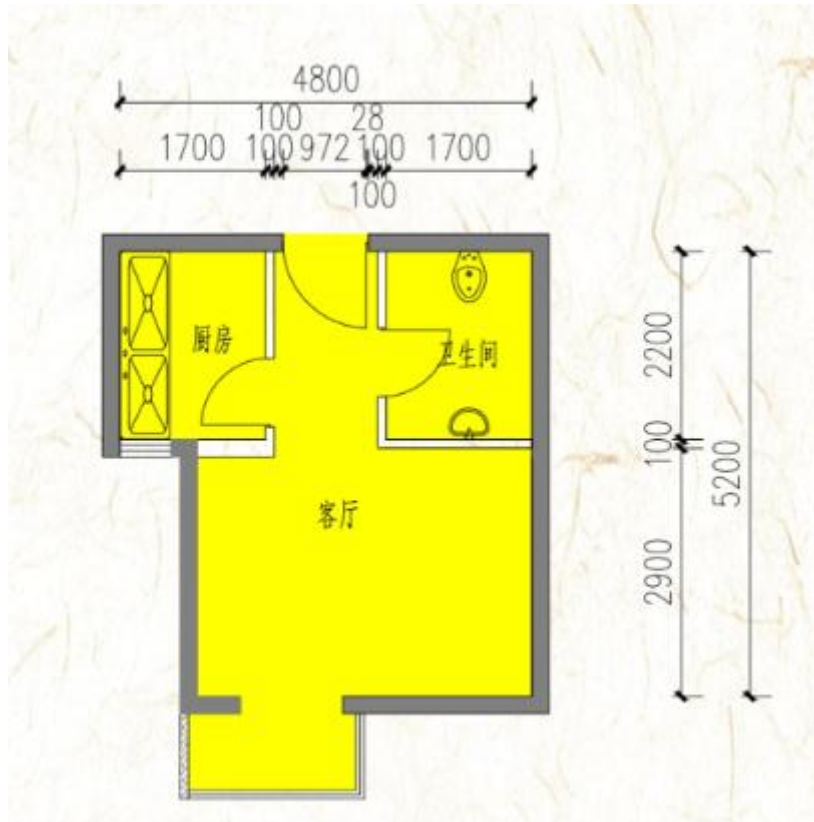

户型编码	套型	朝向	建筑面积
B1 户型	小套型	东	33.69 m ²

东泽园项目户型图

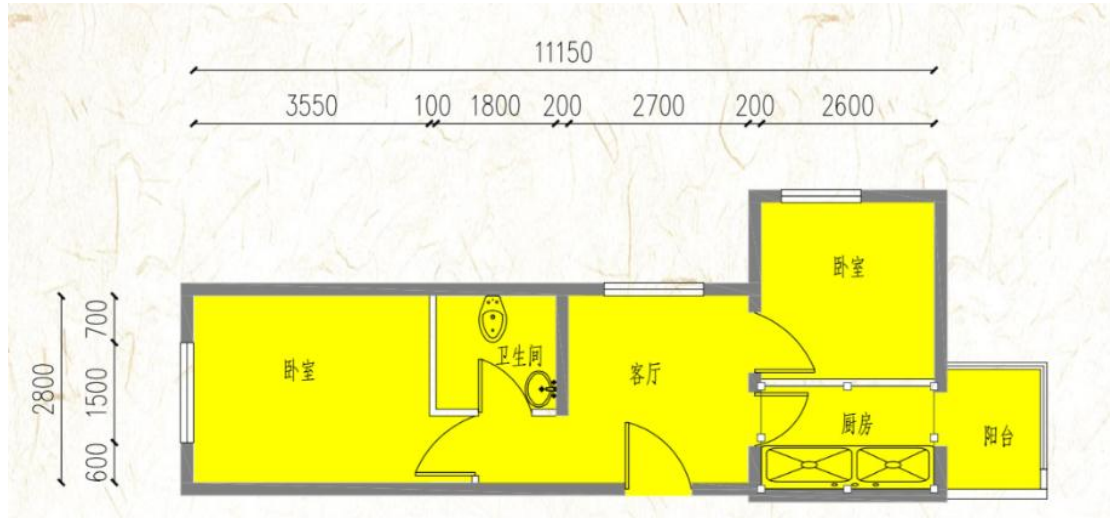

户型编码	套型	朝向	建筑面积
A 户型	大套型	西北	56.55 m ²

东泽园项目户型图

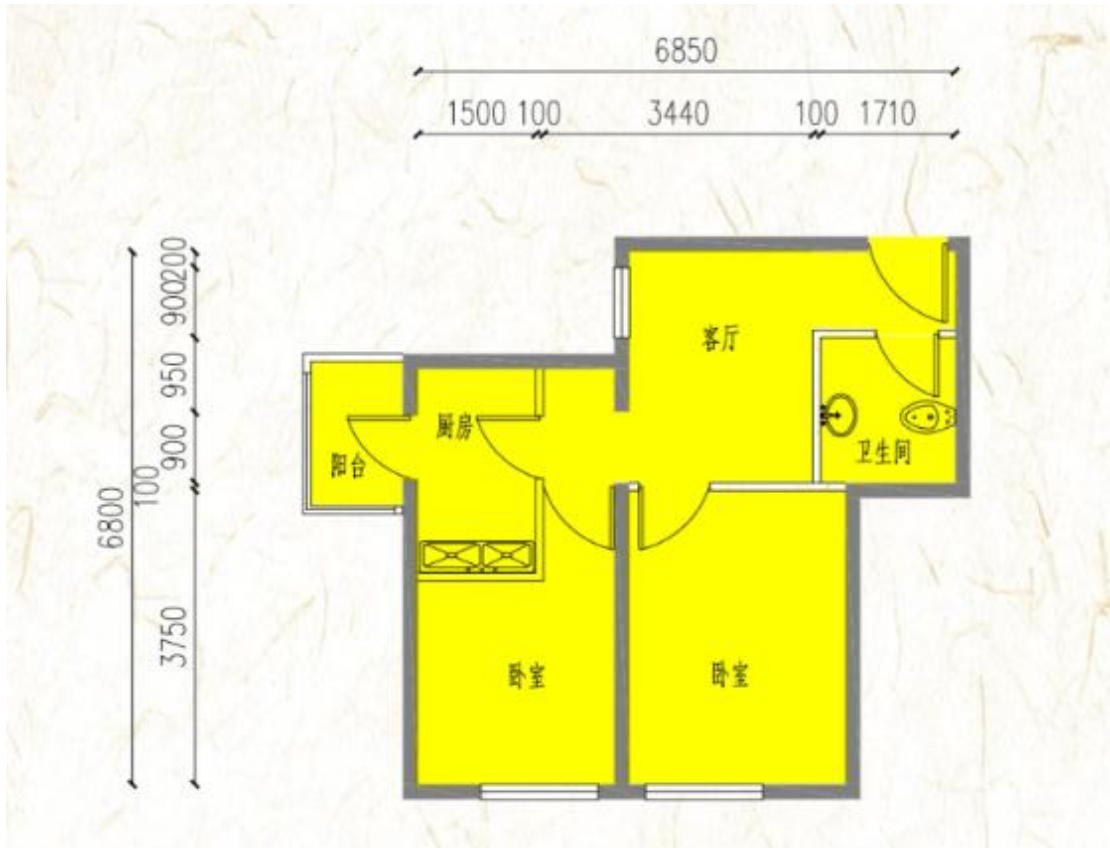

户型编码	套型	朝向	建筑面积
C 户型	大套型	南	58.10 m ²

华瀚福园项目户型图

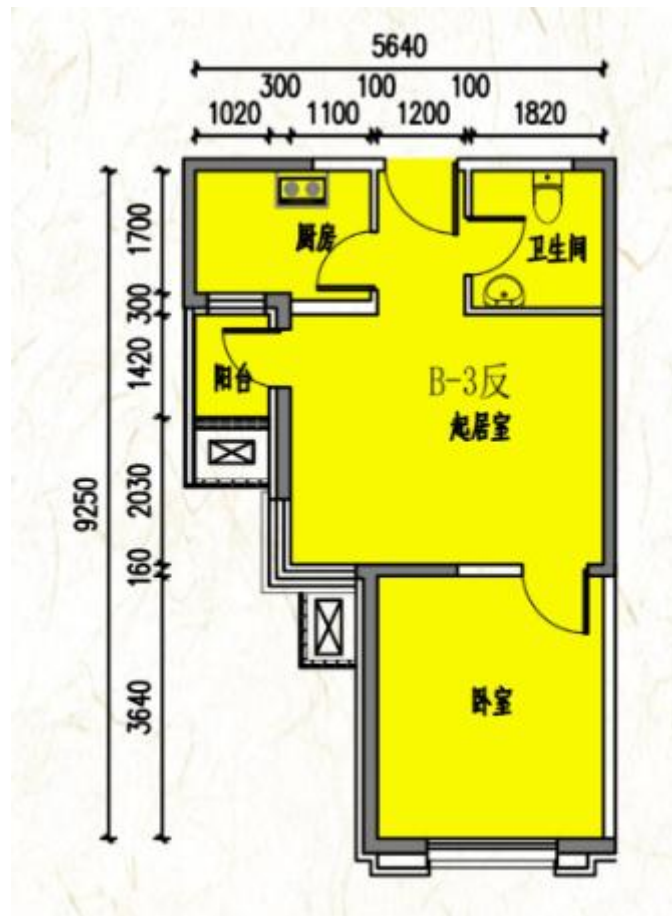

户型编码	套型	朝向	建筑面积
B-3 反户型	大套型	南	56.17 m ²

华瀚福园项目户型图

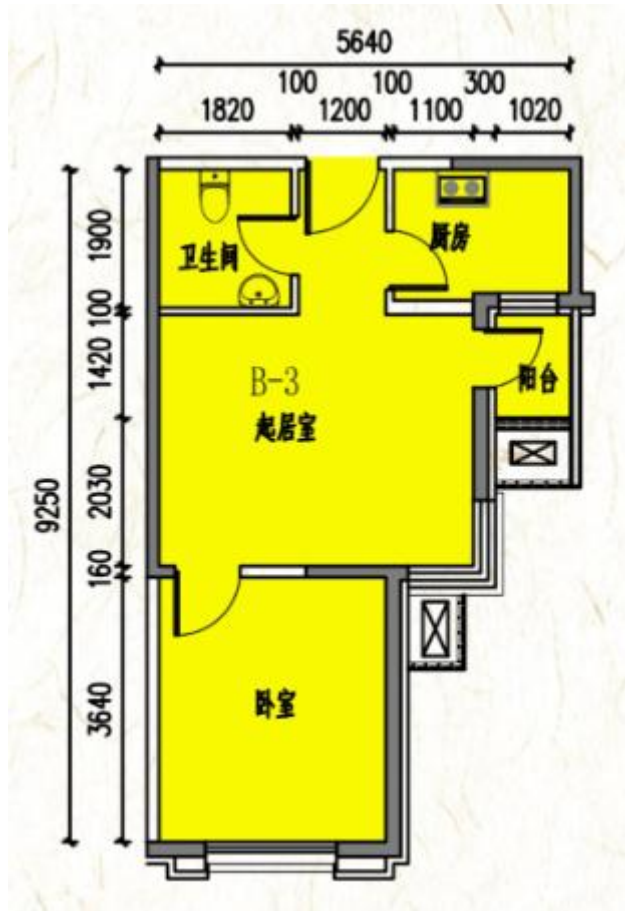

户型编码	套型	朝向	建筑面积
B-3 户型	大套型	南	56.17 m ²

驹子房项目户型图

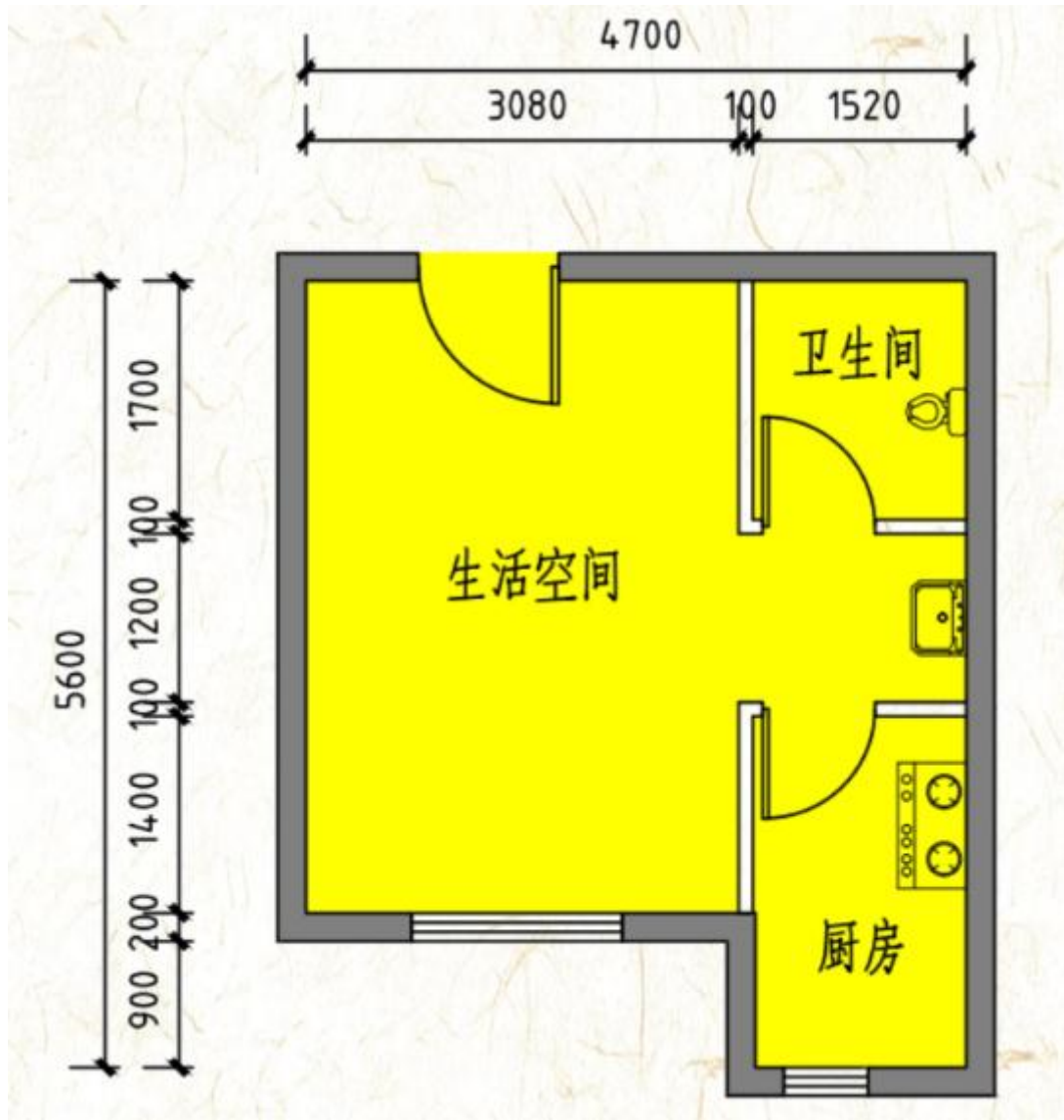

户型编码	套型	朝向	建筑面积
A 反户型	小套型	东	34.93-35.07 m ²

驹子房项目户型图

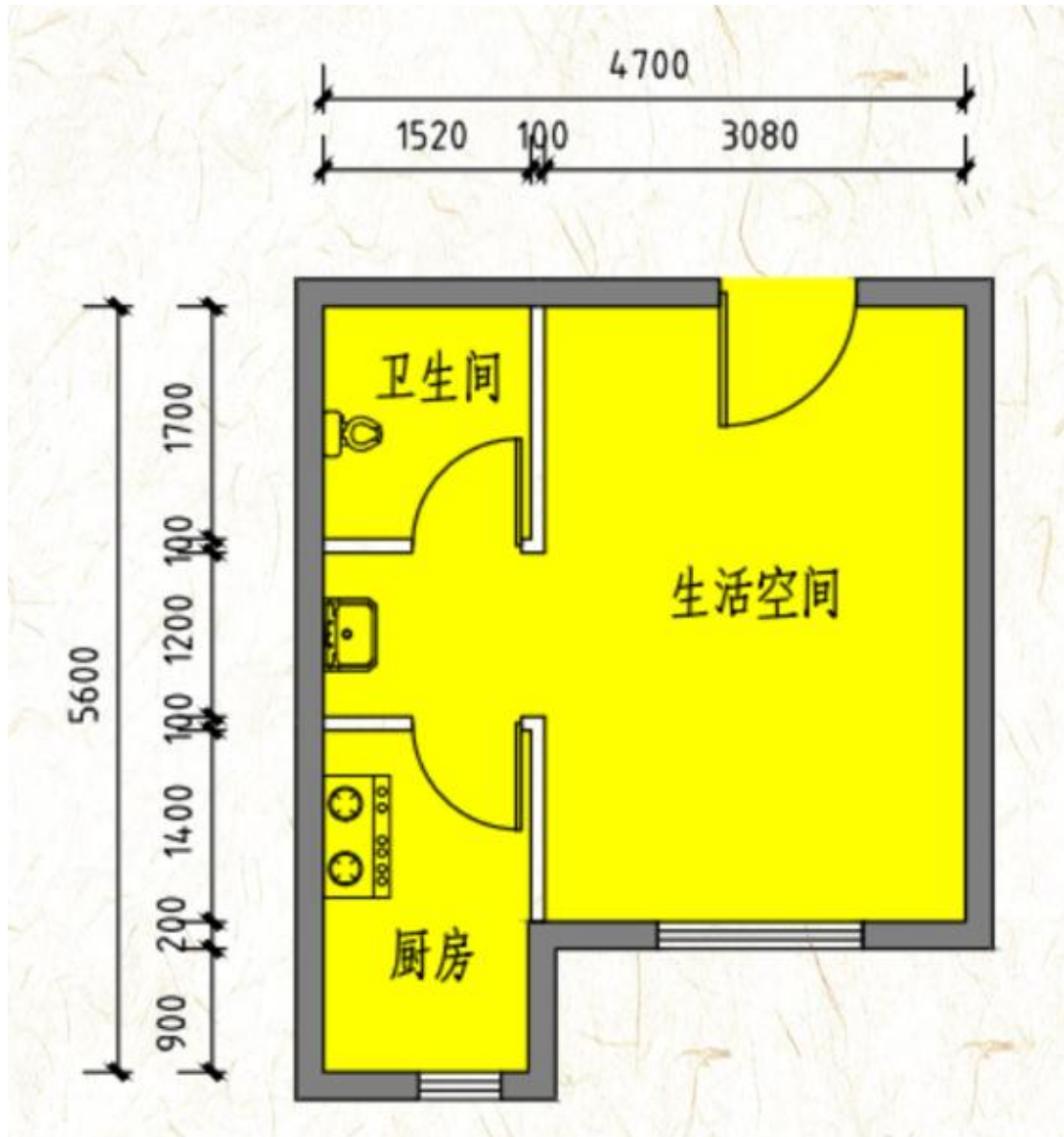

户型编码	套型	朝向	建筑面积
A 户型	小套型	东	34.96 m ²

朝丰家园项目户型图

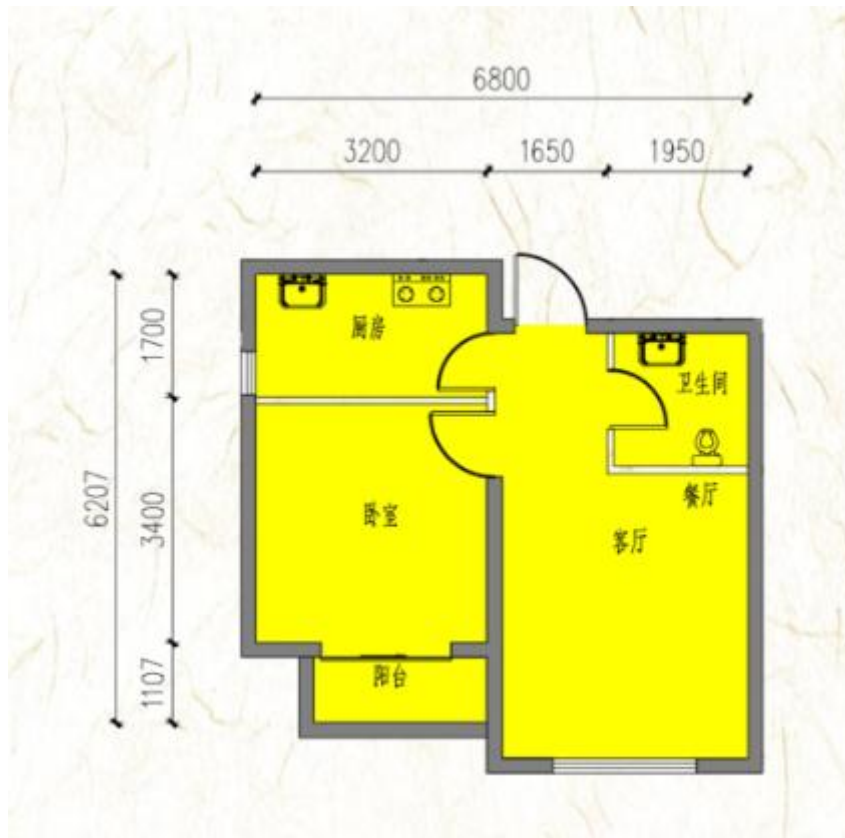

户型编码	套型	朝向	建筑面积
A1 户型	中套型	南	56.43 m ²

朝丰家园项目户型图

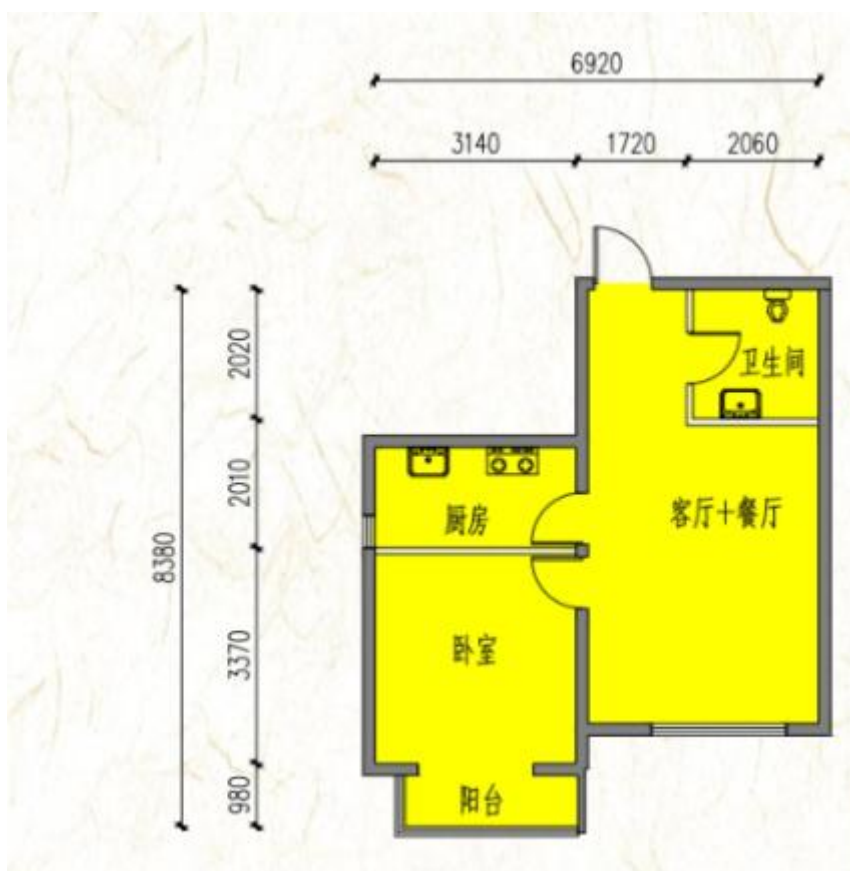

户型编码	套型	朝向	建筑面积
A2 户型	中套型	南	56 m ²

小寺村项目户型图

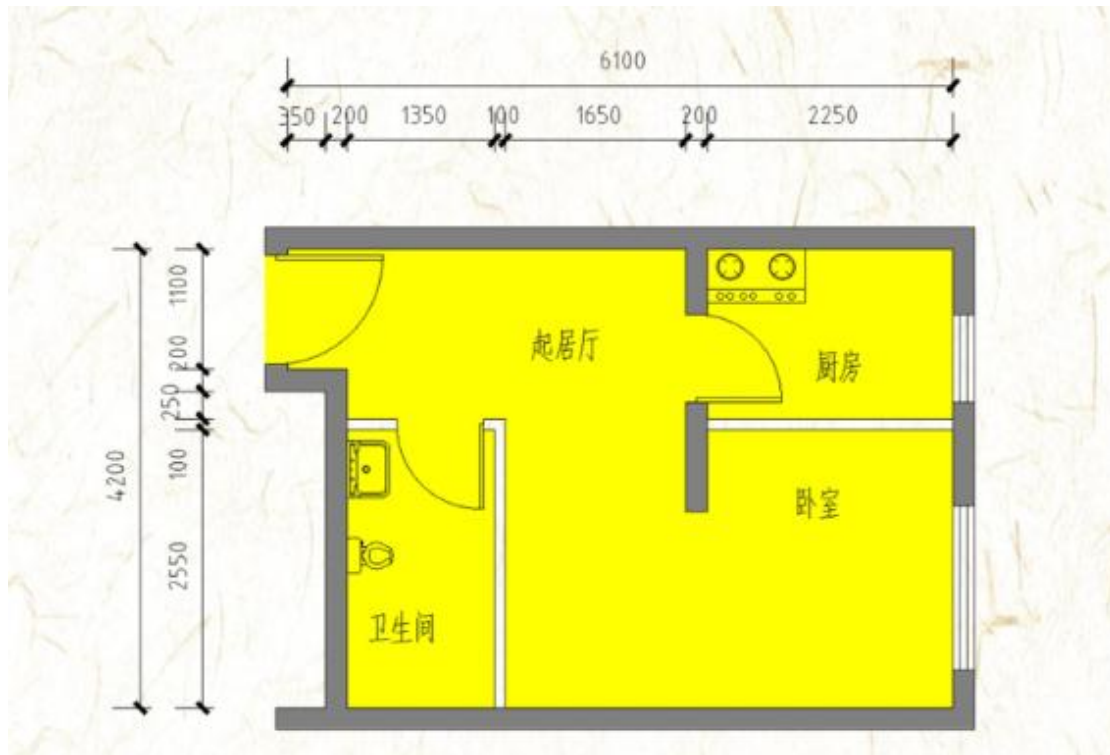

户型编码	套型	朝向	建筑面积
LA1 反户型	小套型	东	33.52 m ²

小寺村项目户型图

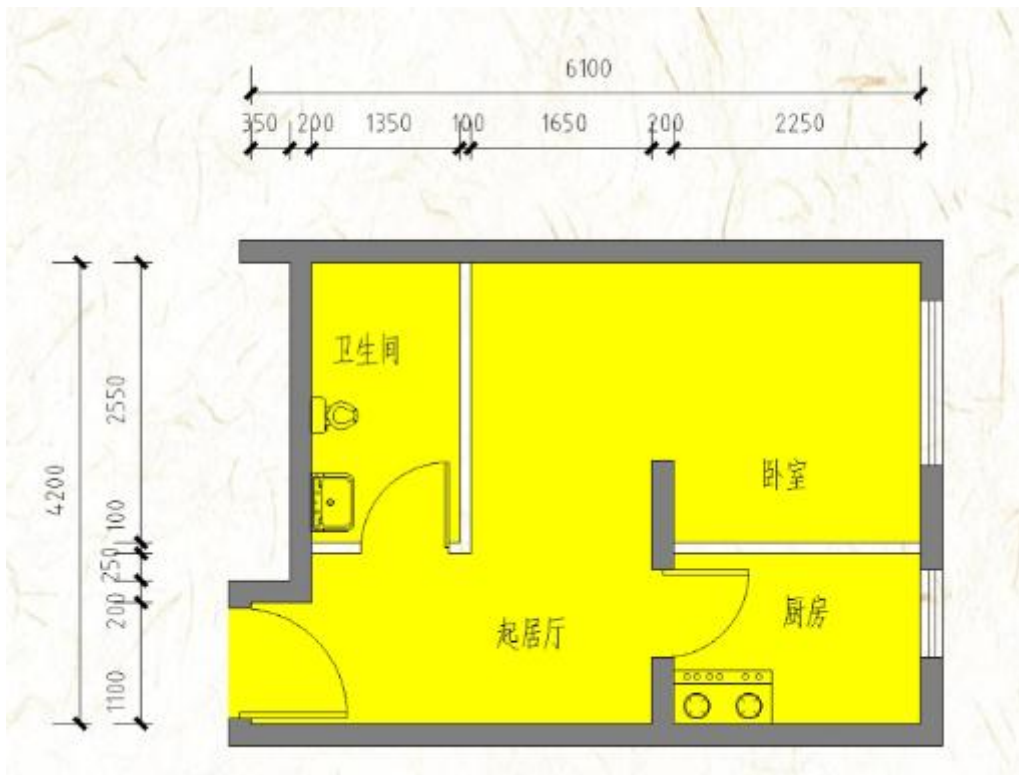

户型编码	套型	朝向	建筑面积
LA1 户型	小套型	东	33.83 m ²

小寺村项目户型图

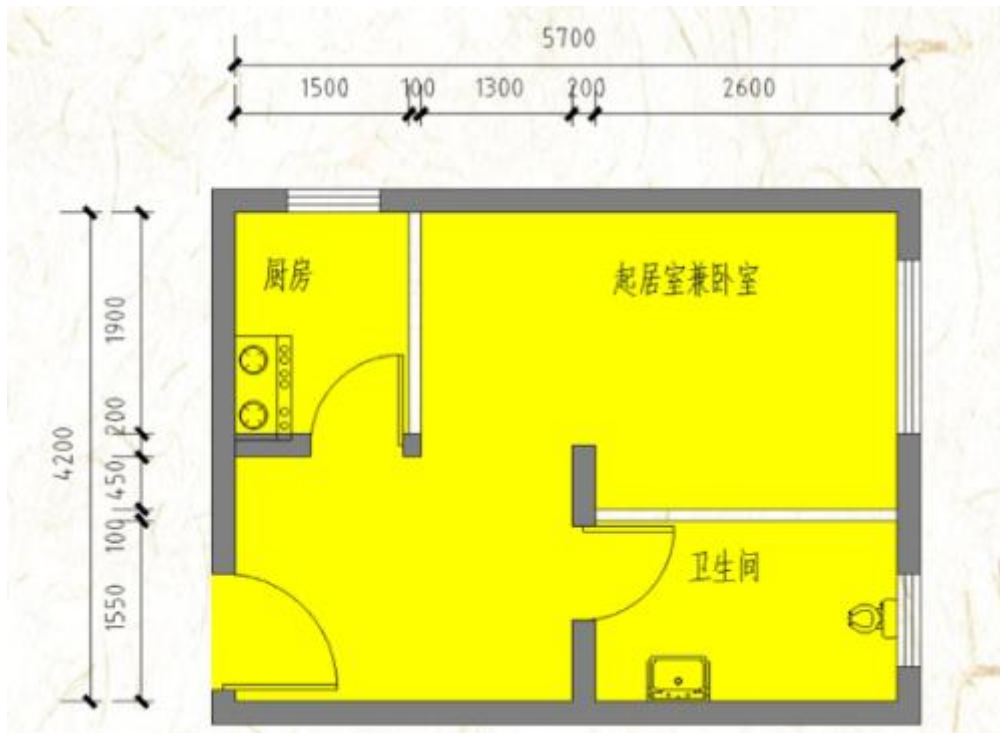

户型编码	套型	朝向	建筑面积
LA2' 户型	小套型	东	34.23 m ²

小寺村项目户型图

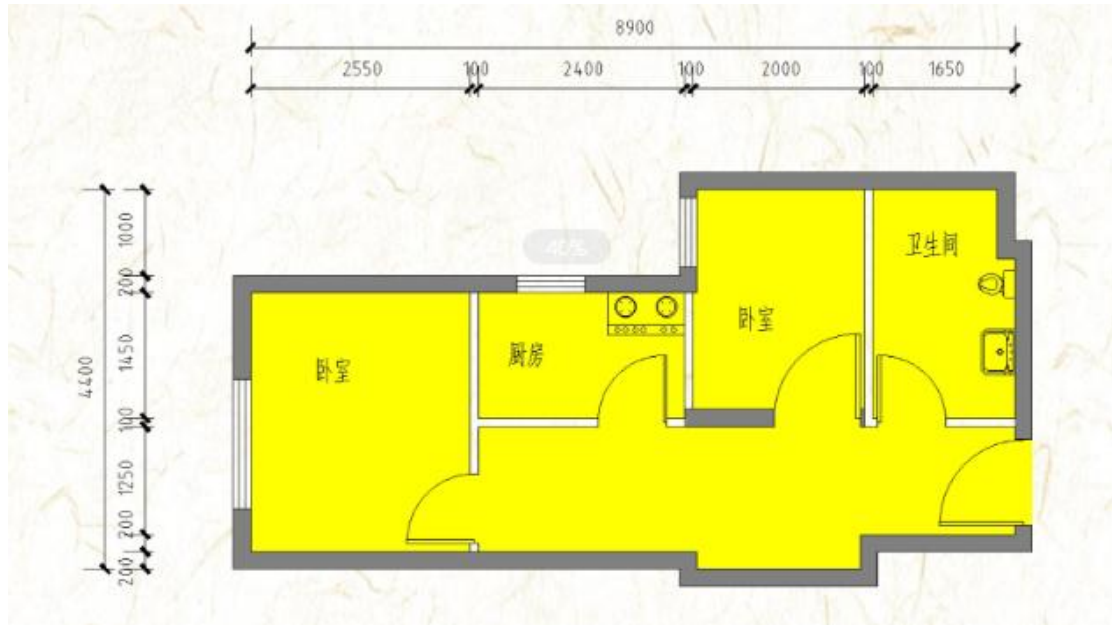

户型编码	套型	朝向	建筑面积
LB1' 户型	小套型	西	43.93 m ²

小寺村项目户型图

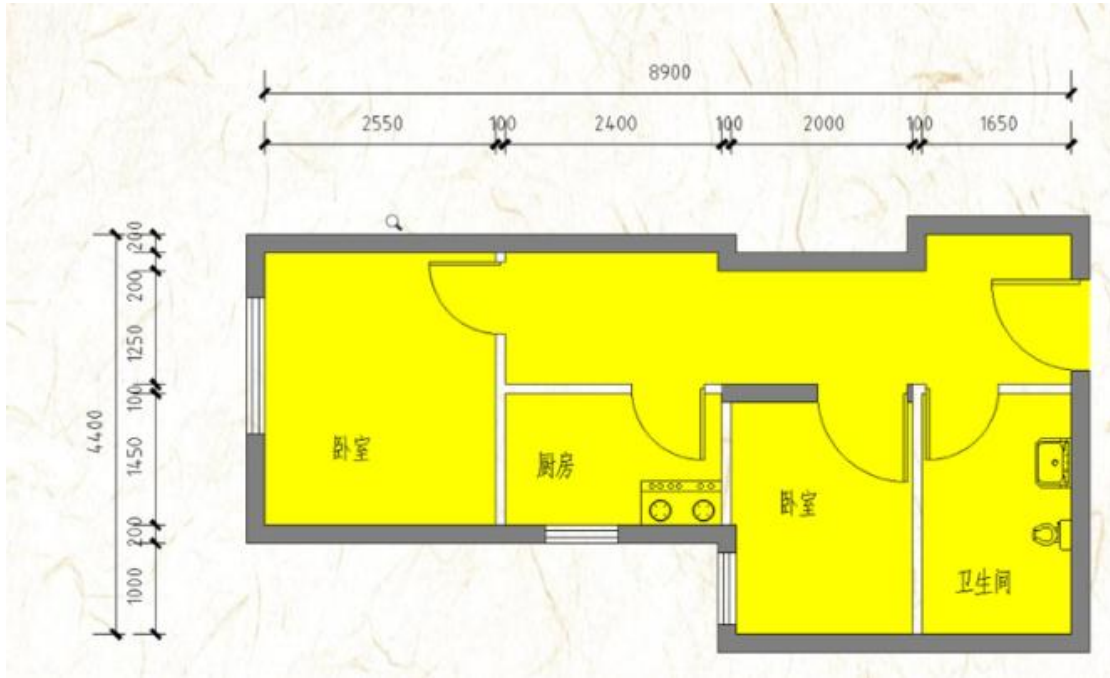

户型编码	套型	朝向	建筑面积
LB2 户型	小套型	西	44.06-44.27 m ²

福熙大道项目户型图

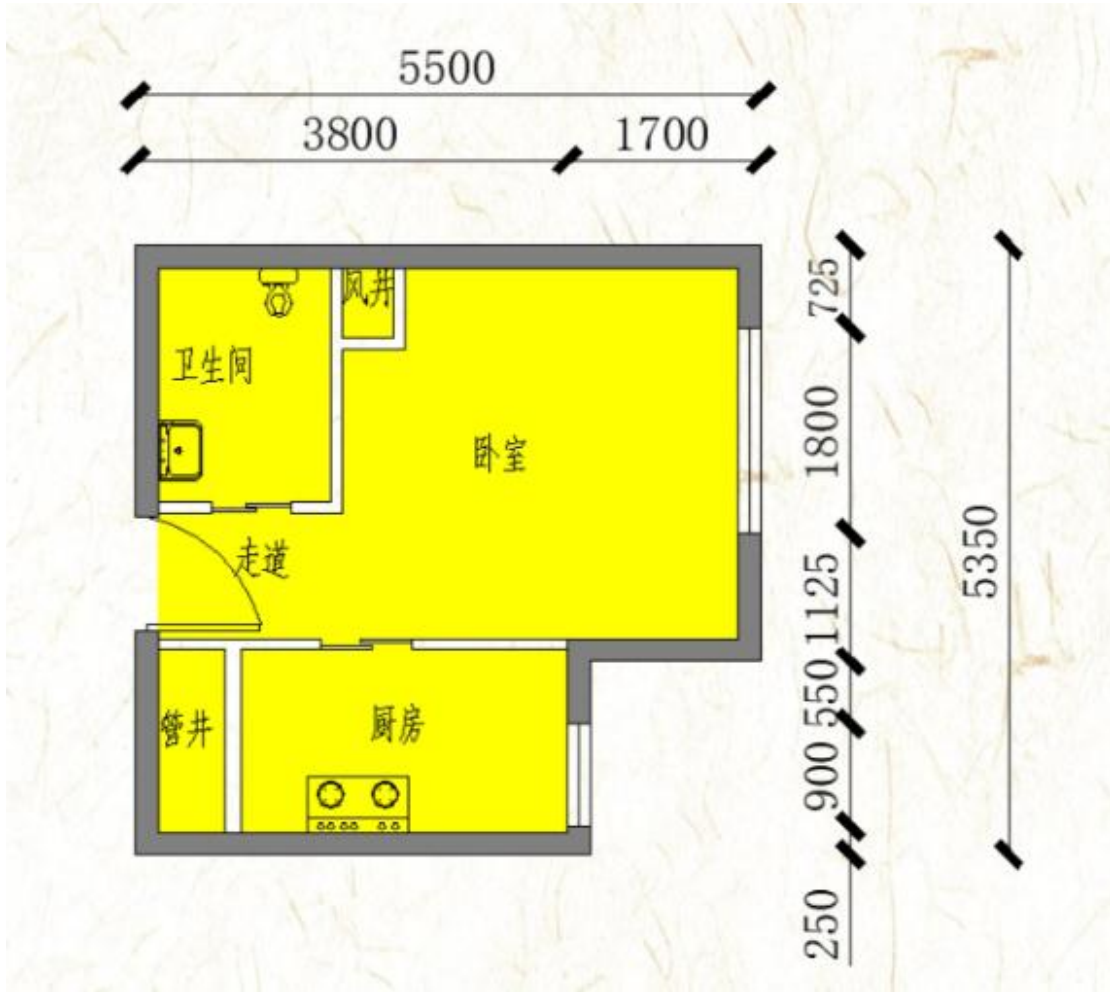

户型编码	套型	朝向	建筑面积
A10 反户型	小套型	南	32.35 m ²

福熙大道项目户型图

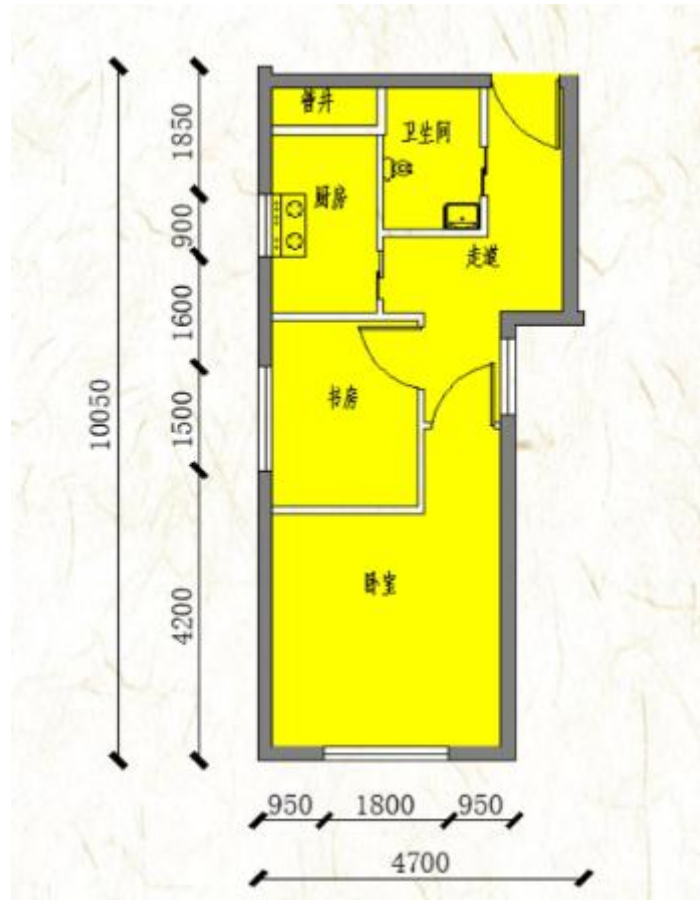

户型编码	套型	朝向	建筑面积
A1 户型	中套型	西	50.37 m ²

福熙大道项目户型图

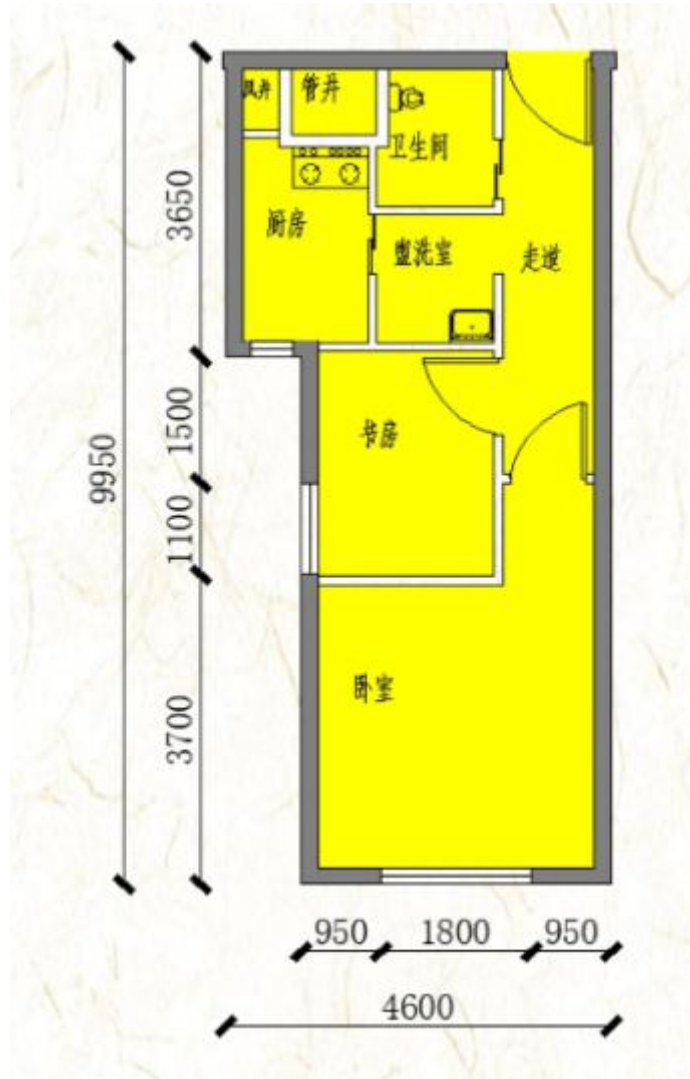

户型编码	套型	朝向	建筑面积
A2 户型	中套型	西	49.5 m ²

福熙大道项目户型图

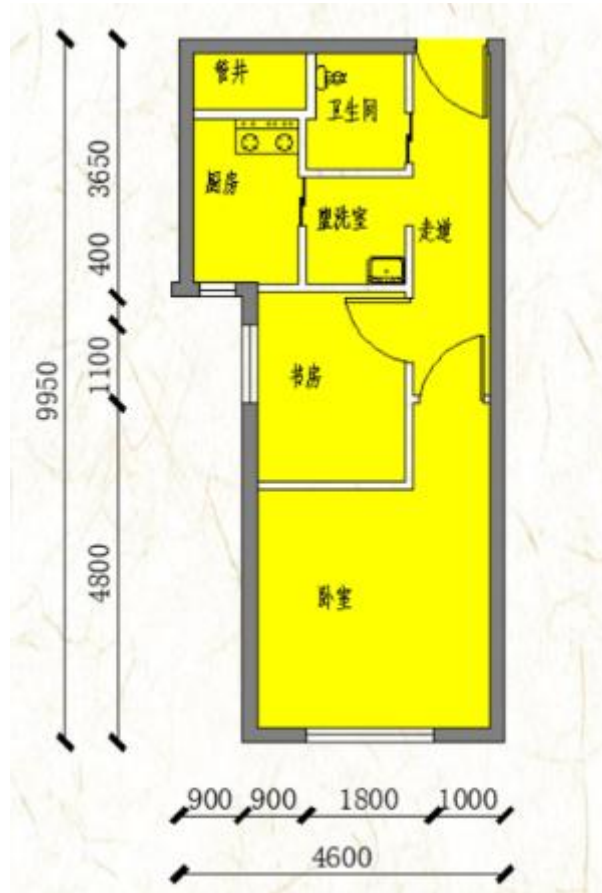

户型编码	套型	朝向	建筑面积
A8 户型	中套型	西	49.68 m ²

福熙大道项目户型图

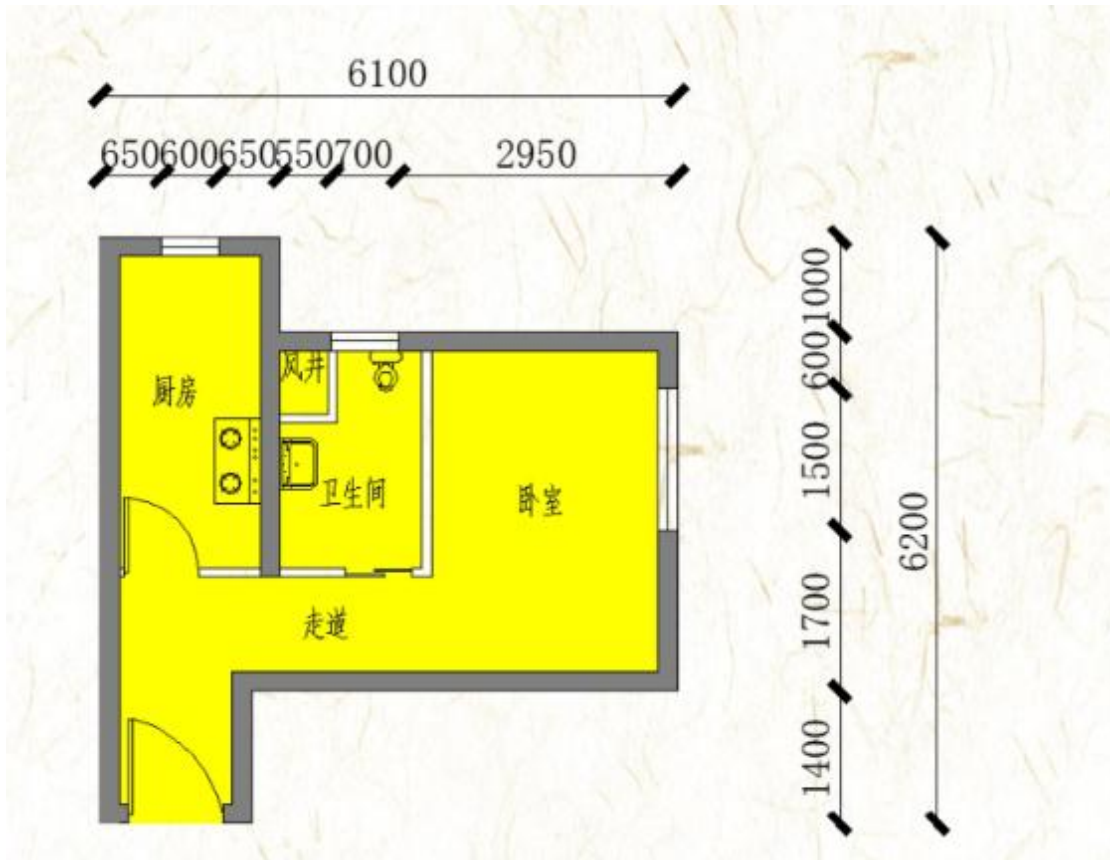

户型编码	套型	朝向	建筑面积
A9 反户型	小套型	南	33.87 m ²

福熙大道项目户型图

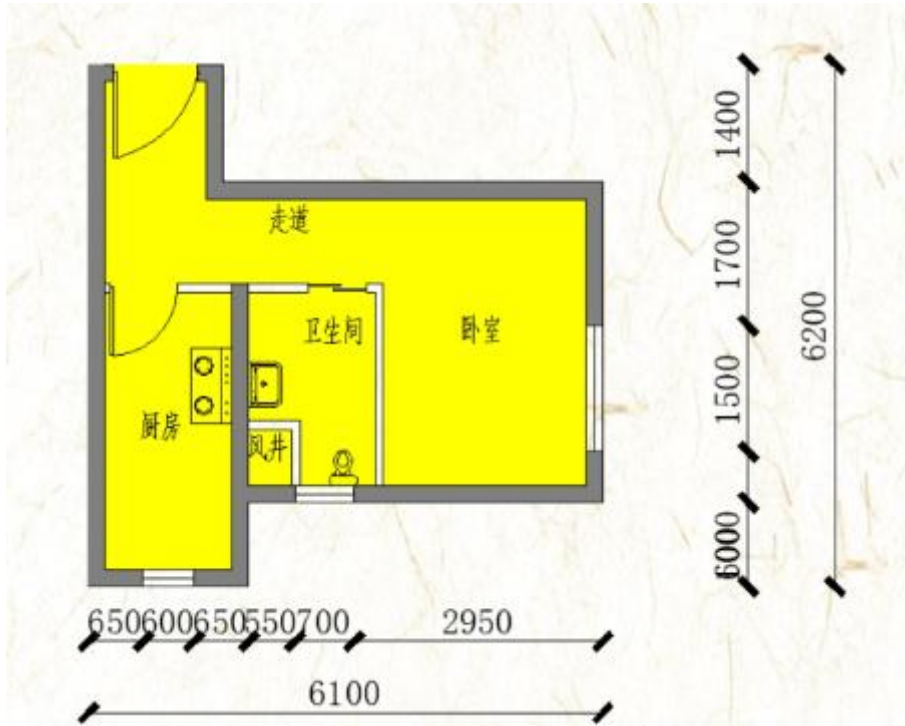

户型编码	套型	朝向	建筑面积
A9 户型	小套型	南	33.87 m ²

华贸城项目户型图

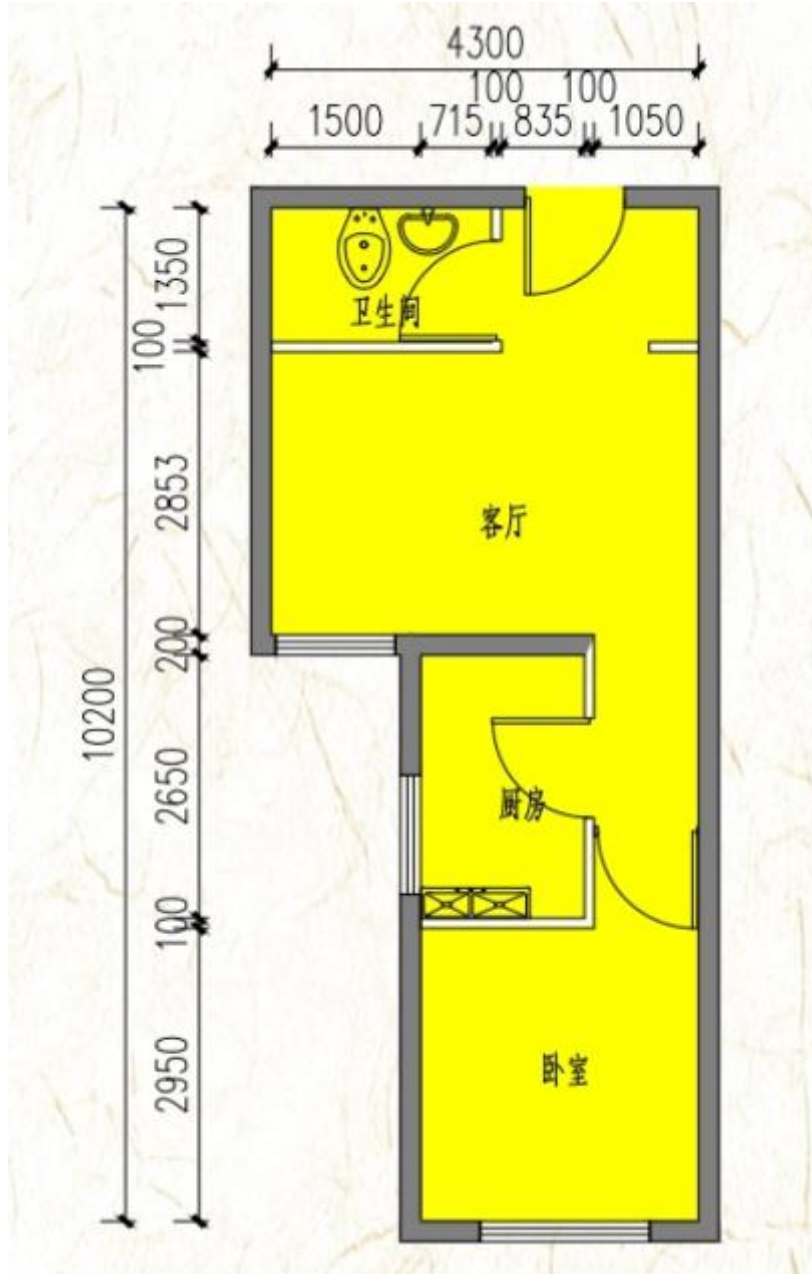

户型编码	套型	朝向	建筑面积
Ac 反户型	中套型	东	50.48 m ²

原叶美苑 9 号楼项目户型图

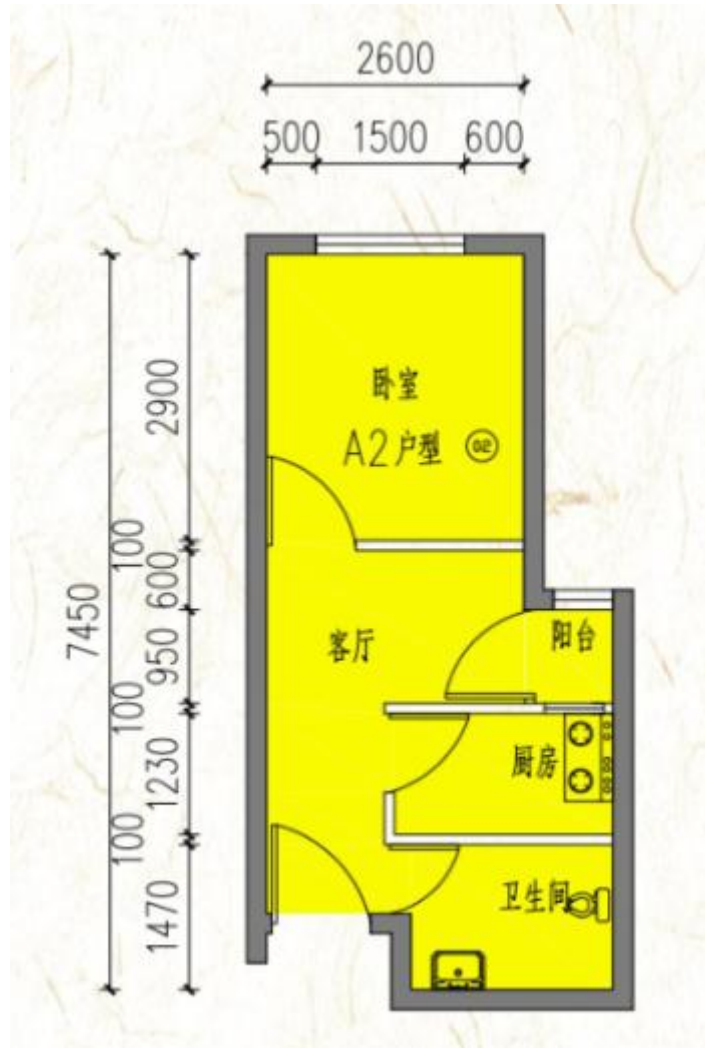

户型编码	套型	朝向	建筑面积
A2 户型	小套型	东	33.97 m ²

康惠园 7 号楼项目户型图

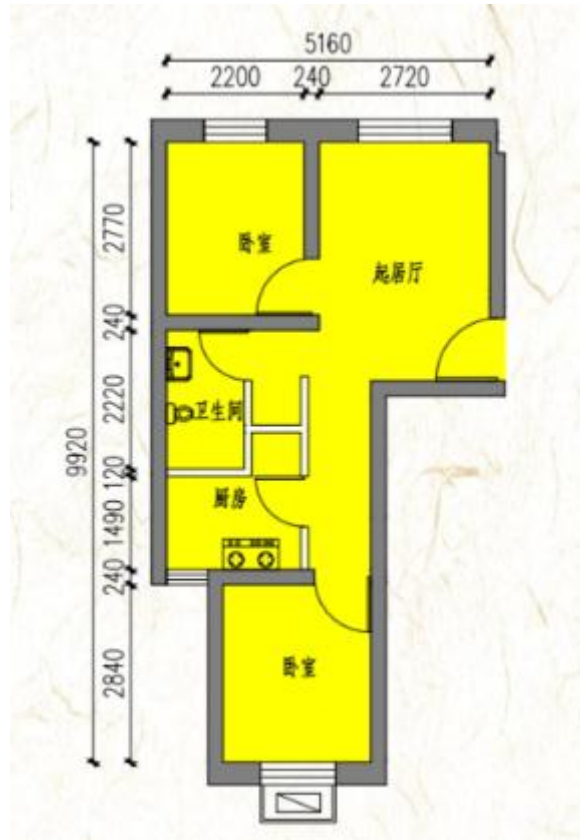

户型编码	套型	朝向	建筑面积
A1 户型	中套型	南北	49.58 m ²

康惠园 7 号楼项目户型图

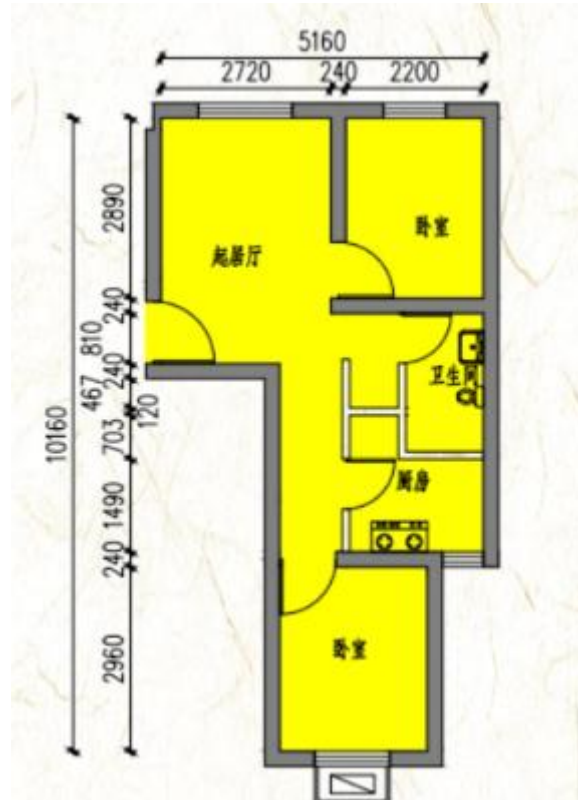

户型编码	套型	朝向	建筑面积
A2 反户型	中套型	南北	50.16 m ²

康惠园 7 号楼项目户型图

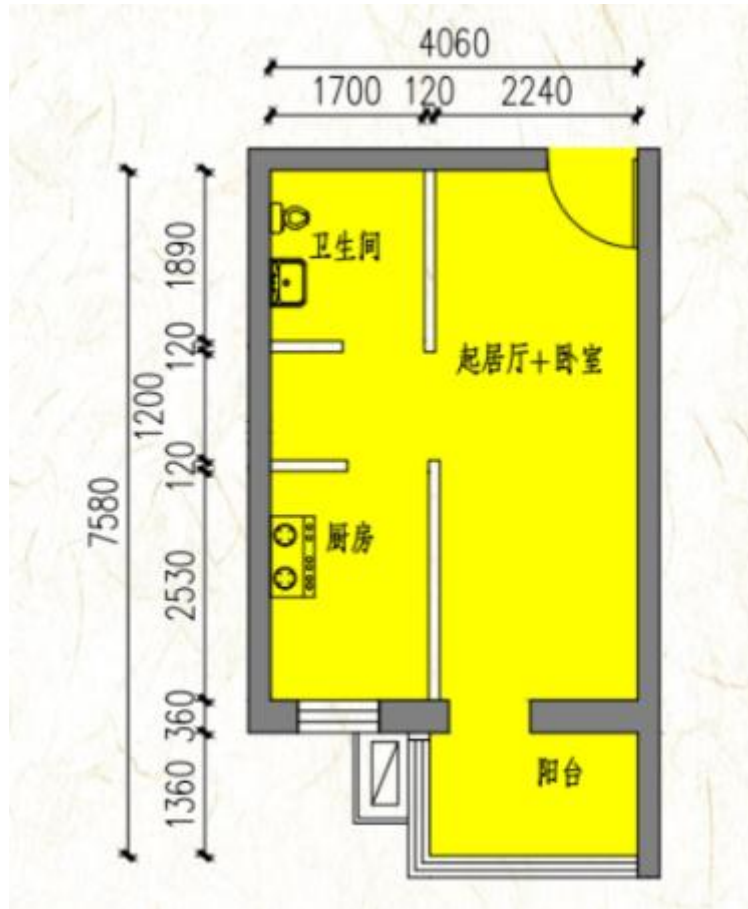

户型编码	套型	朝向	建筑面积
B 户型	小套型	南	37.16 m ²

康惠园 8 号楼项目户型图

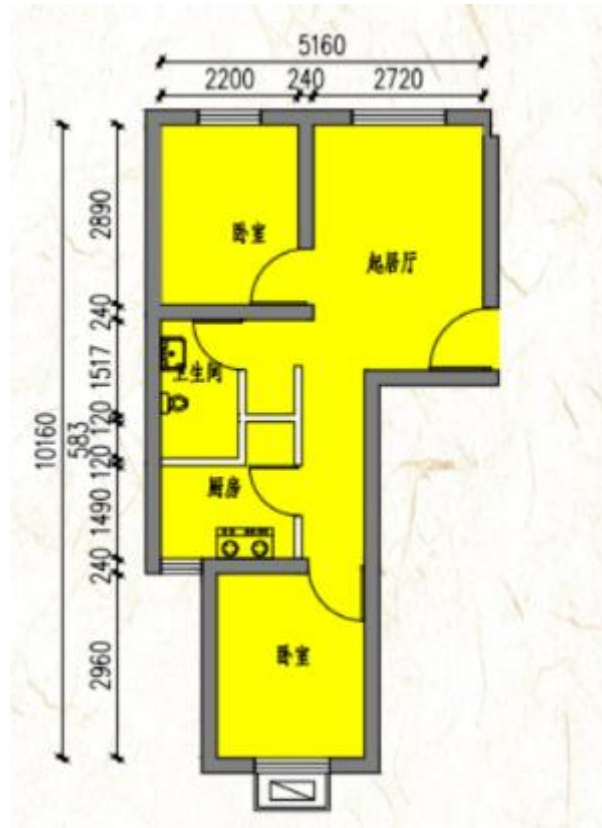

户型编码	套型	朝向	建筑面积
A2 户型	中套型	南北	50.2 m ²

康惠园 8 号楼项目户型图

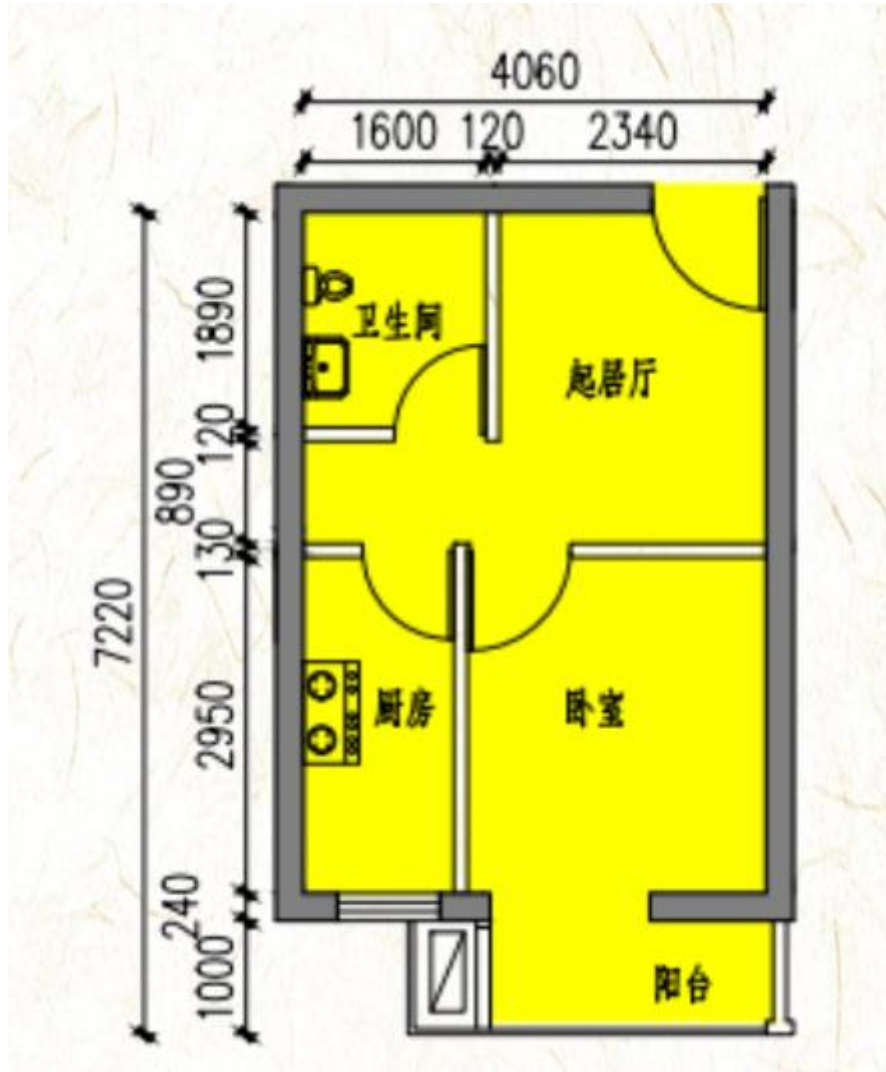

户型编码	套型	朝向	建筑面积
B2 户型	小套型	南	35.52 m ²

康惠园 8 号楼项目户型图

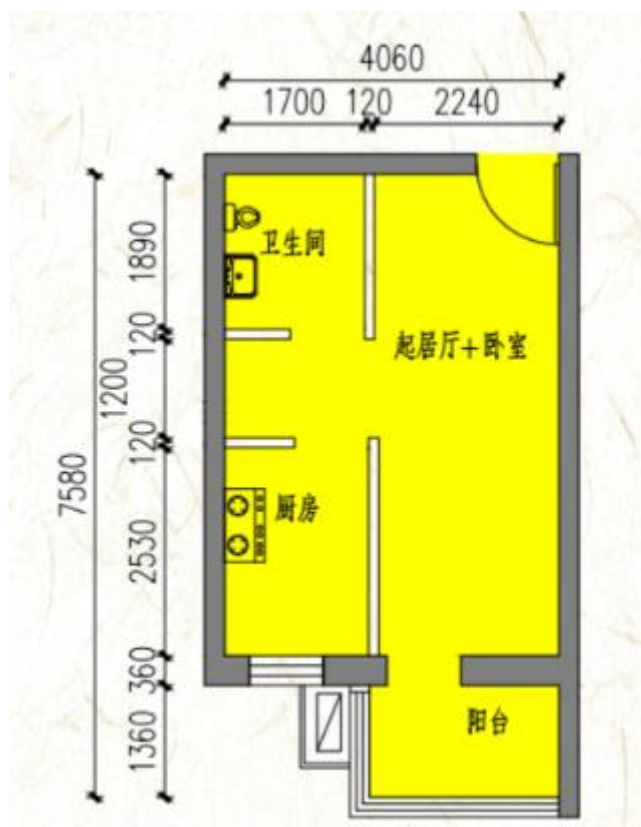

户型编码	套型	朝向	建筑面积
B 户型	小套型	南	37.19 m ²

马泉营(香江北岸)项目户型图

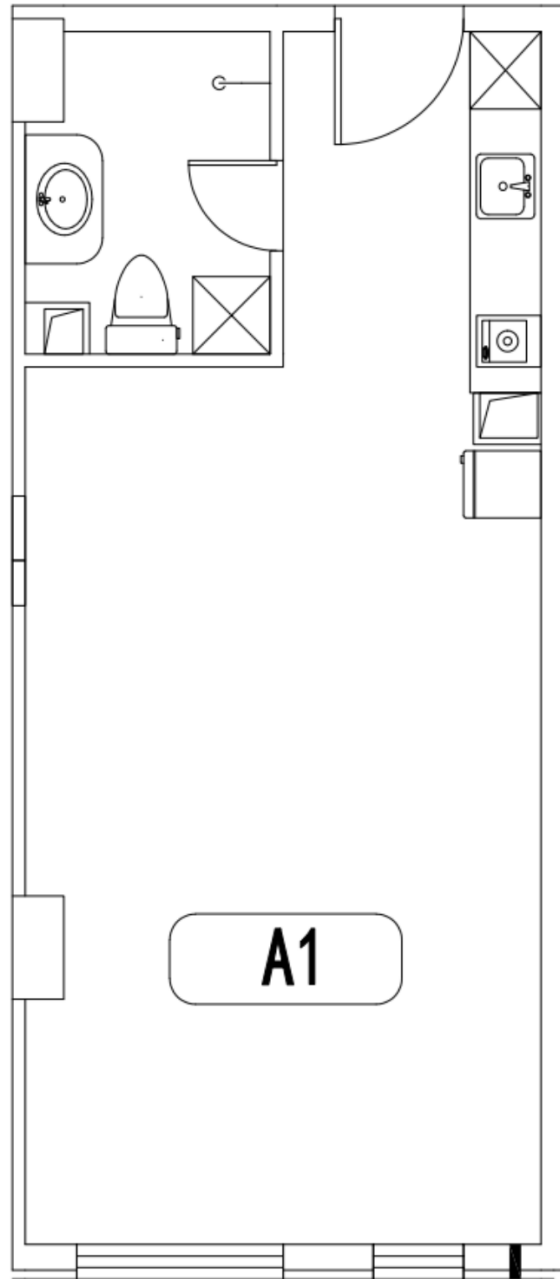

分为正反户型，具体以实际房

户型	套型	朝向	面积
A1	中套型	南	54.5 m ²

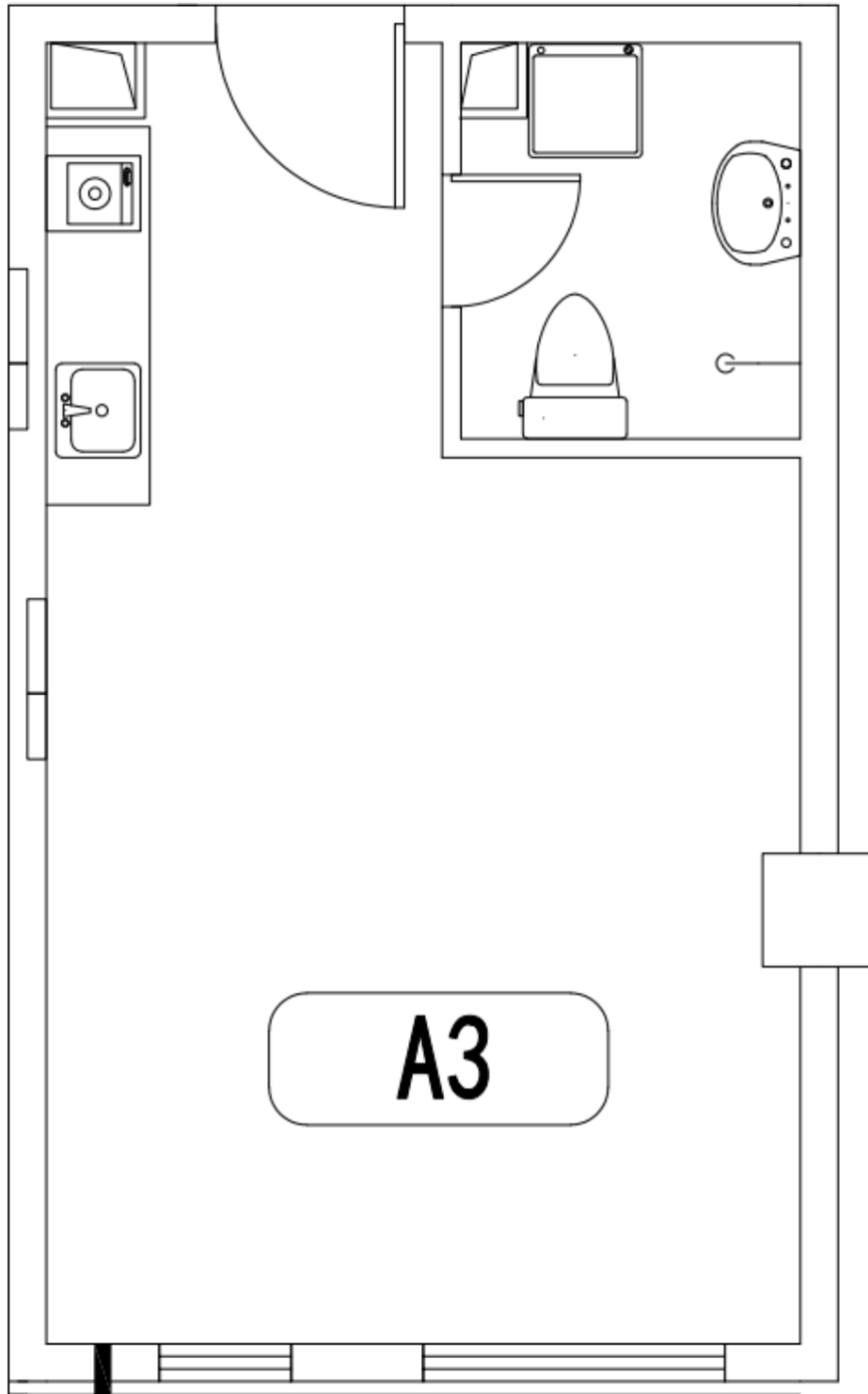

分为正反户型，具体以实际房间为准

户型	套型	朝向	面积
A3	小套型	南	40.36~40.59 m ²

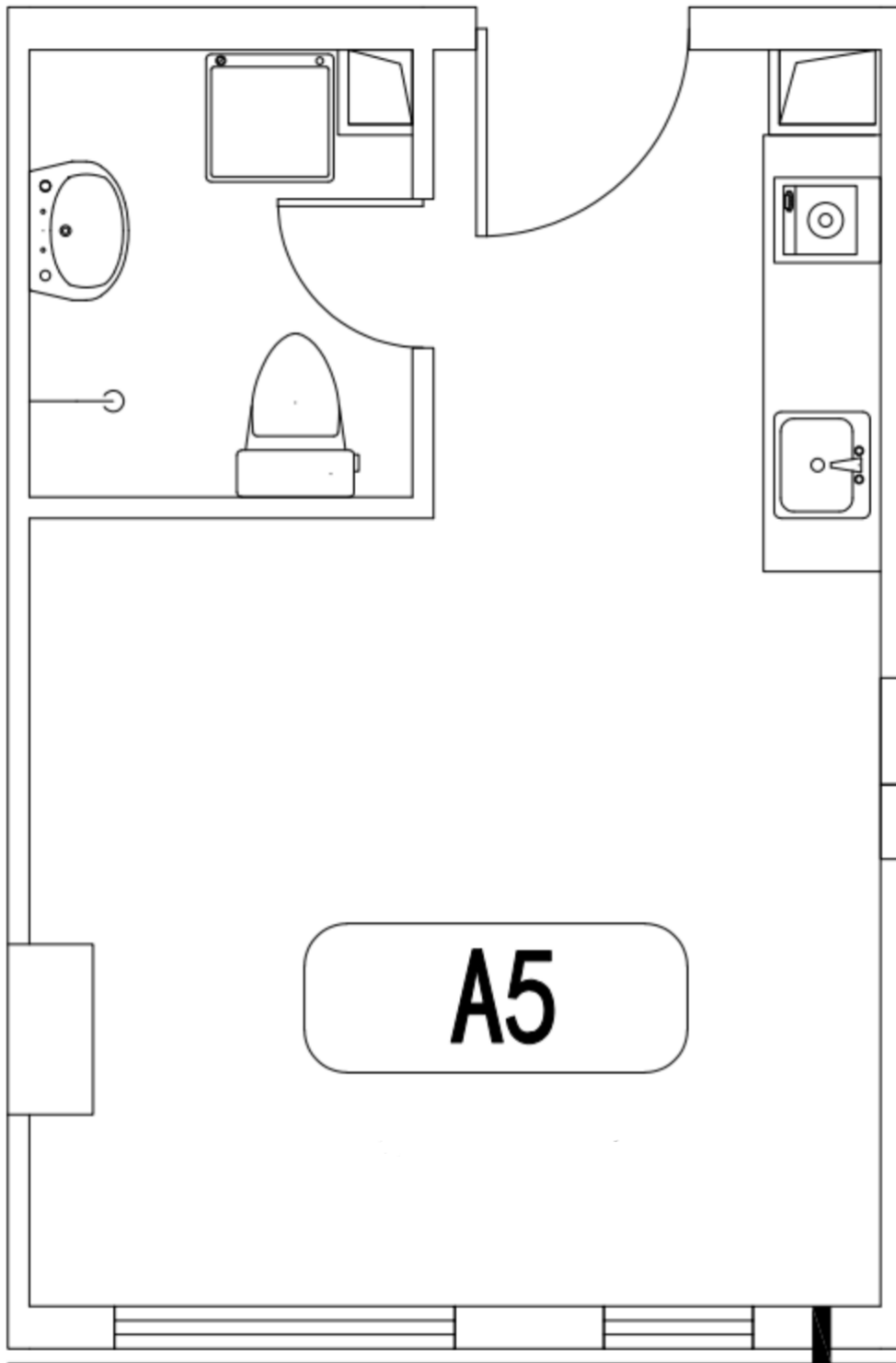

分为正反户型，具体以实际房间为准

户型	套型	朝向	面积
A5	小套型	南	34.7~34.9 m ²

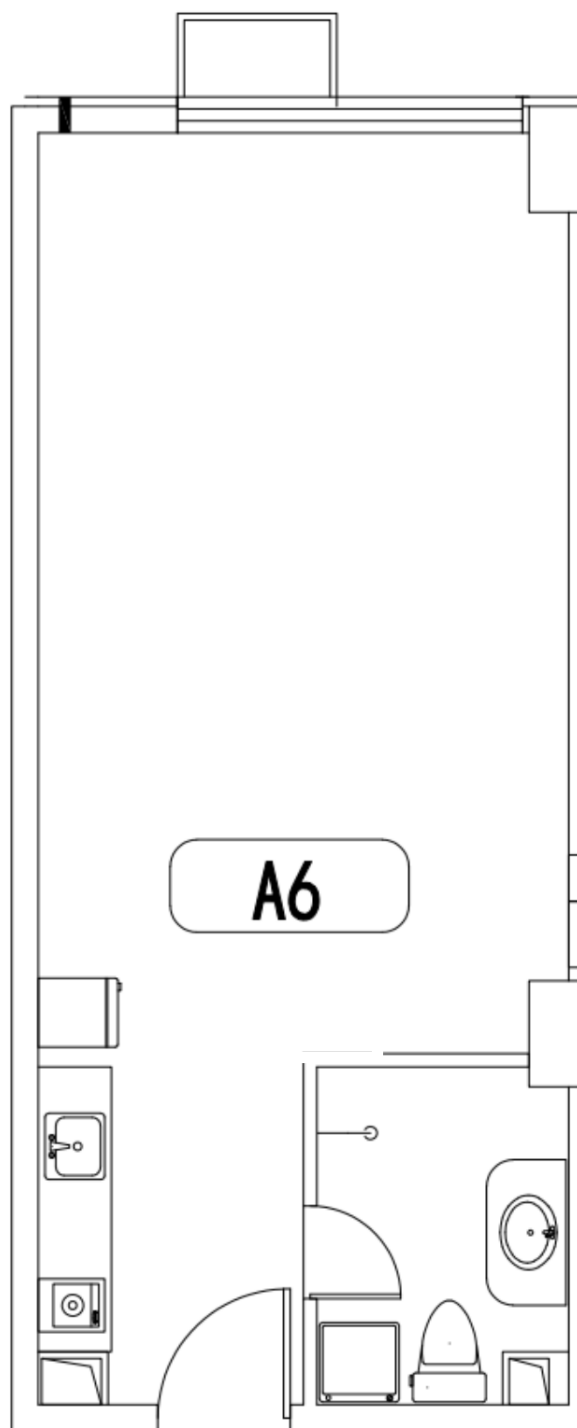

分为正反户型，具体以实际房间为准

户型	套型	朝向	面积
A6	中套型	北	55.63~55.95 m ²

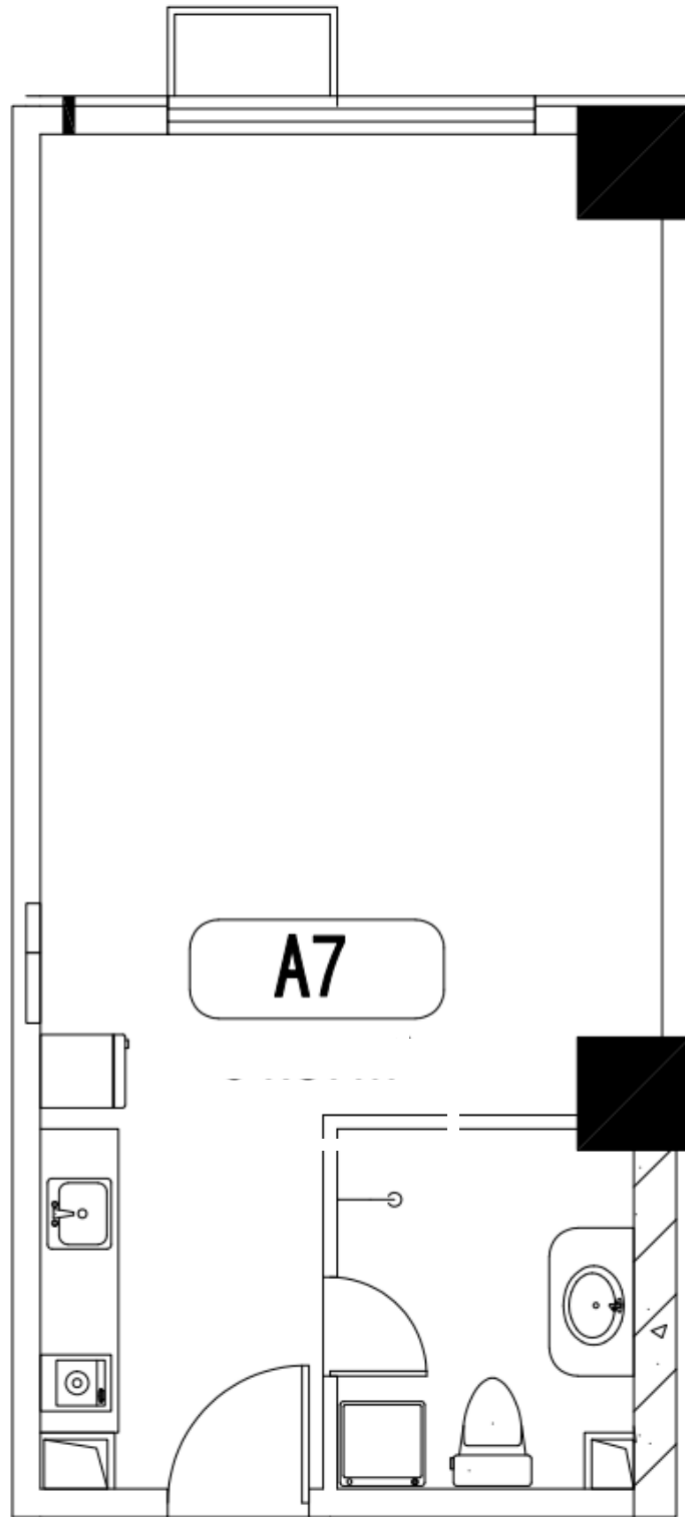

分为正反户型，具体以实际房间为准

户型	套型	朝向	面积
A7	中套型（试点）	北	61.38~64.94 m ²

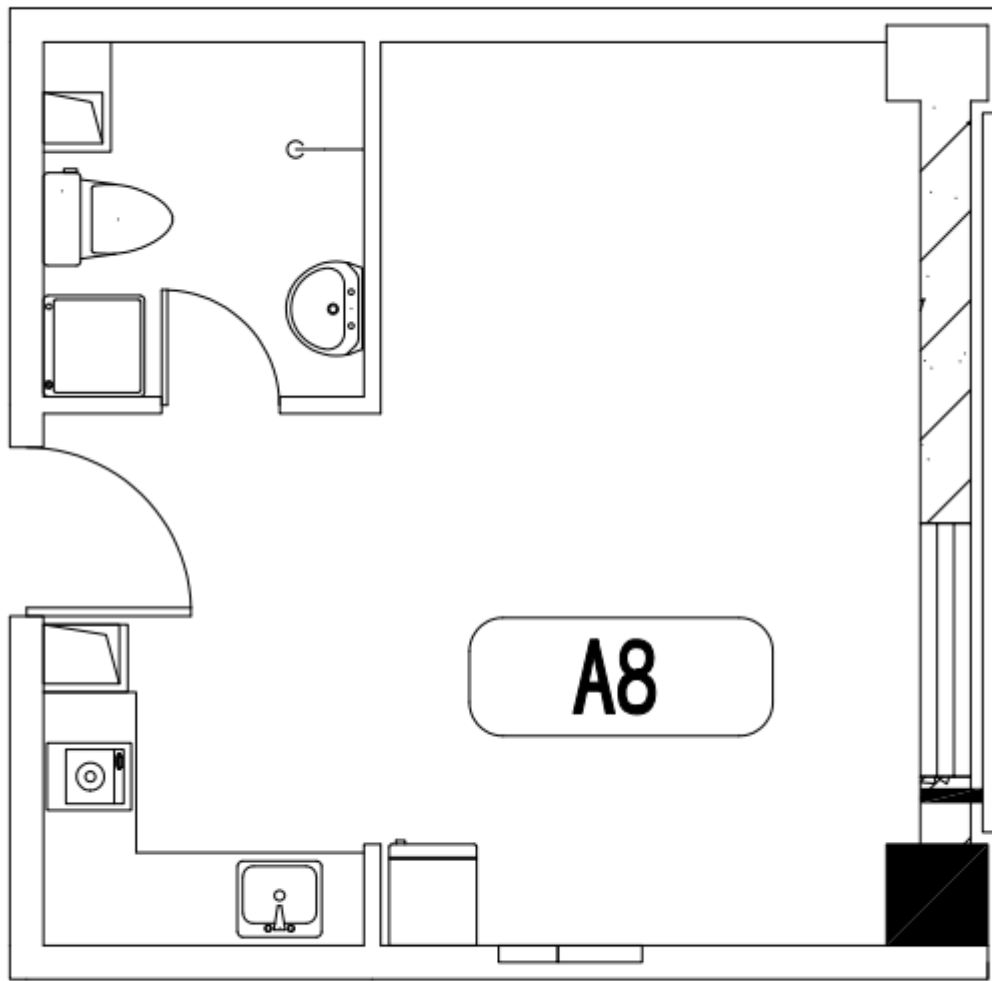

分为正反户型，具体以实际房间为准

户型	套型	朝向	面积
A8	小套型	西	40.73~41.23 m ²

泓鑫家园项目户型图

大套型

户型图

户型编号	居室	套型	朝向	面积区间	租金区间
F/F 反	二居室	大套型	西北 东北	58.72--60.06	2877.28--2942.94
B/B 反	二居室	大套型	西南 东南	58.57--59.94	2869.93--2937.06
6/9#-1 6/9#-1 反	二居室	大套型	南北东	64.4--64.45	3155.60--3158.05
4/7#-1	二居室	大套型	东北西	62.71	3072.79
4/7#-4	二居室	大套型	西南	63.59	3115.91
4/7#-7	二居室	大套型	南北东	63.34	3103.66

户型图 THE HOUSING HANDBOOK

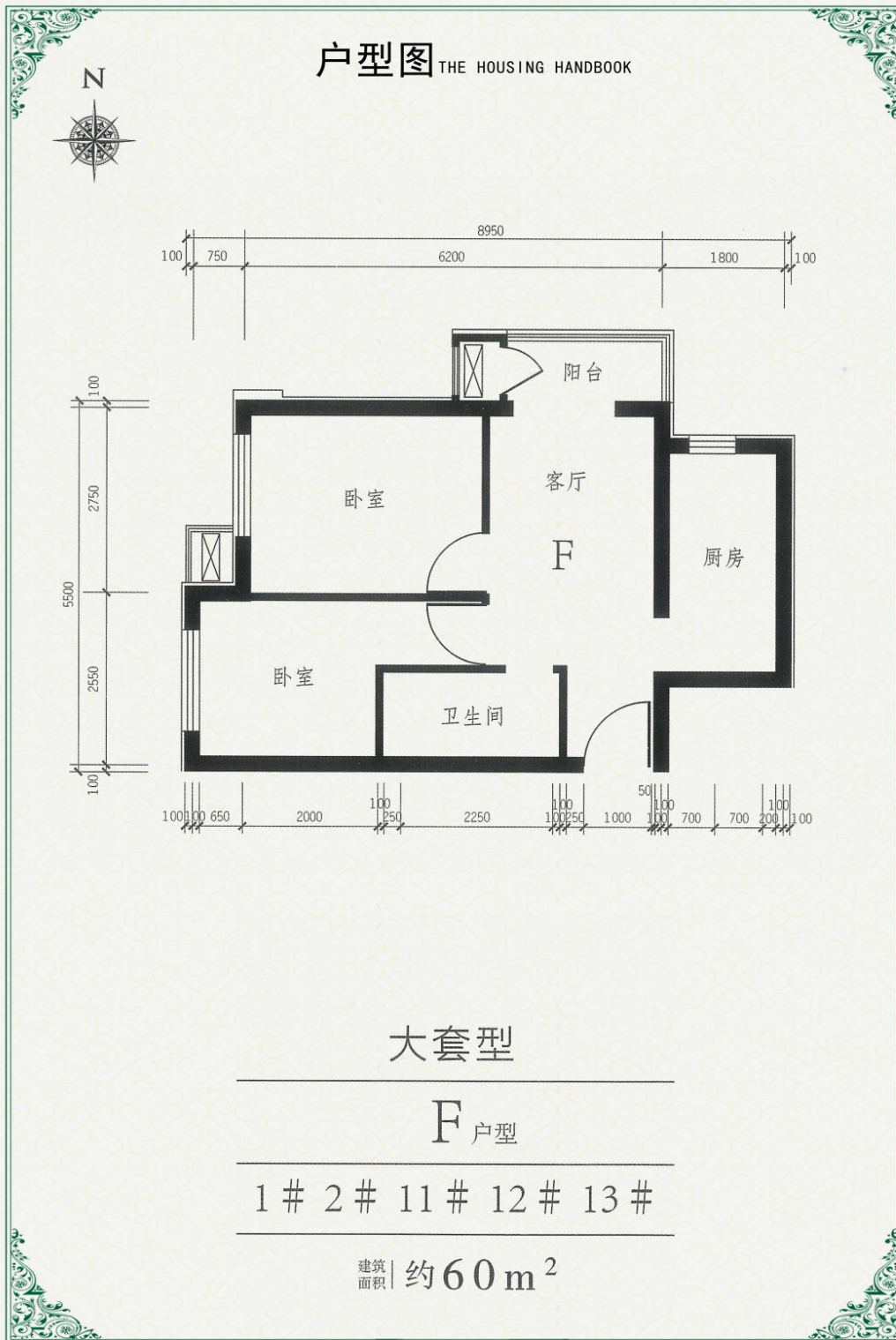

户型编号	居室	套型	朝向	面积区间	租金区间
F / F 反	二居室	大套型	西北 东北	58.72--60.06	2877.28--2942.94

户型图 THE HOUSING HANDBOOK

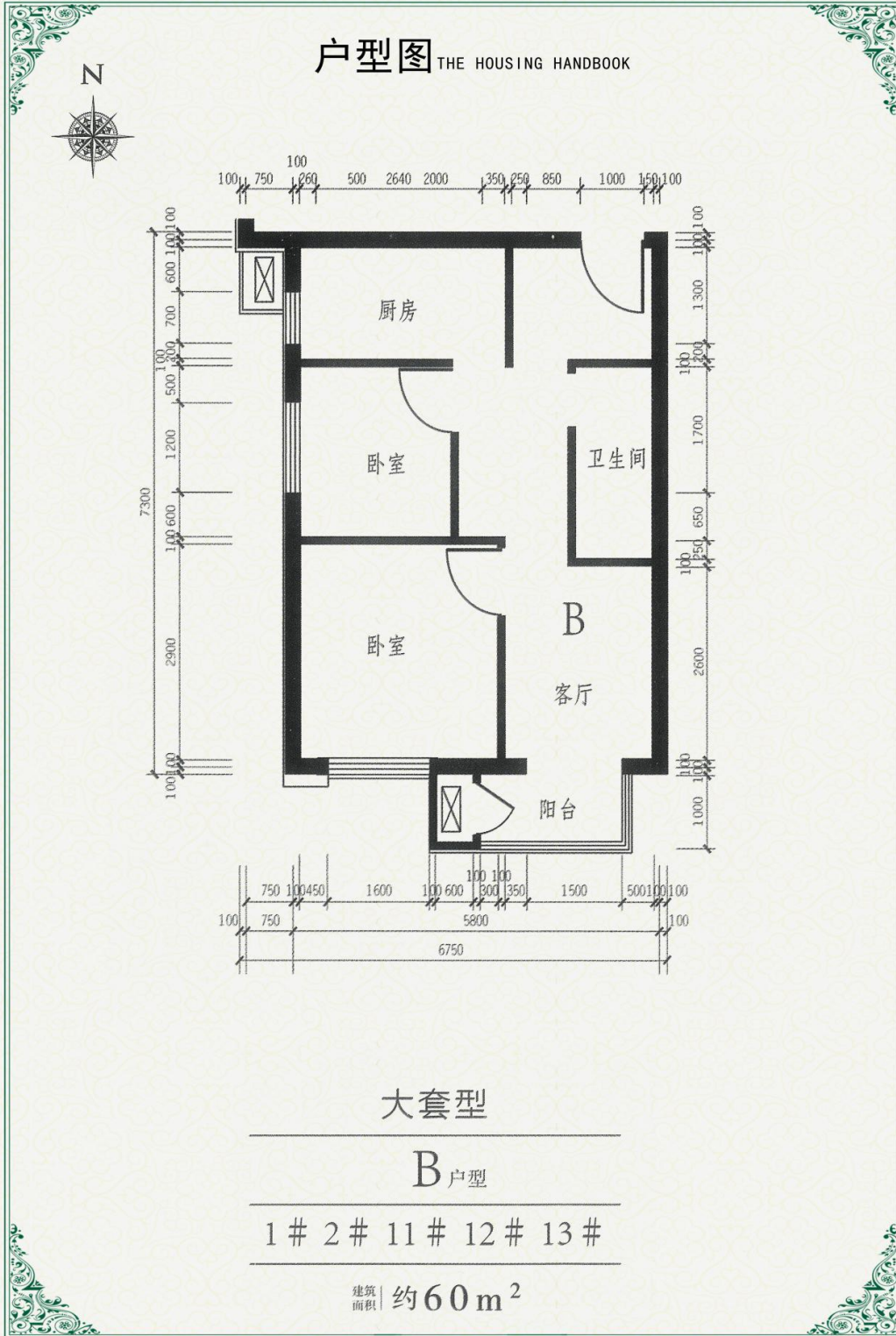

户型编号	居室	套型	朝向	面积区间	租金区间
B/B 反	二居室	大套型	西南 东南	58.57--59.94	2869.93--2937.06

户型图 THE HOUSING HANDBOOK

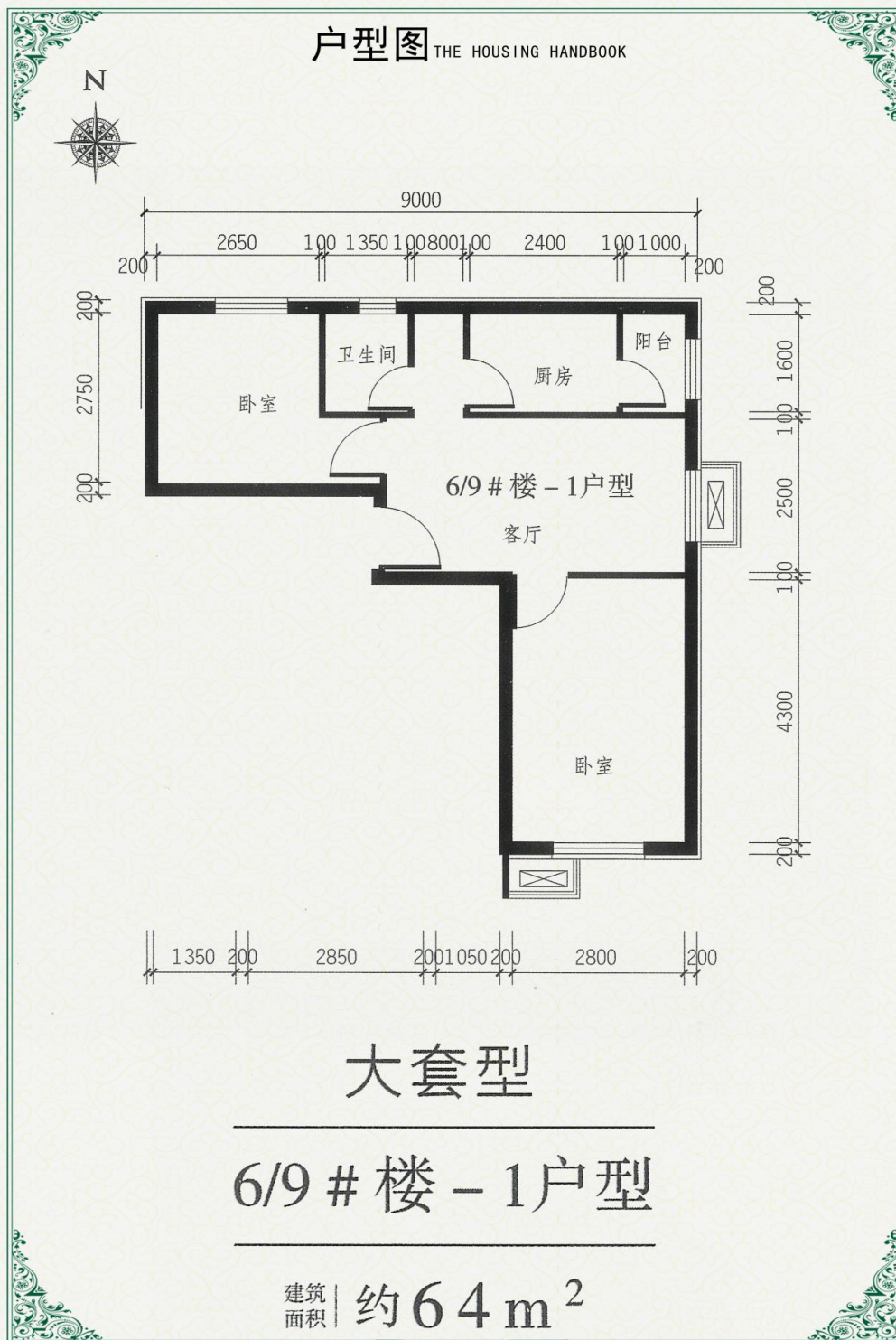

户型编号	居室	套型	朝向	面积区间	租金区间
6/9#-1 6/9#-1 反	二居室	大套型	南北东	64.4--64.45	3155.60--3158.05



户型编号	居室	套型	朝向	面积区间	租金区间
4/7#-4	二居室	大套型	西南	63.59	3115.91

户型图 THE HOUSING HANDBOOK

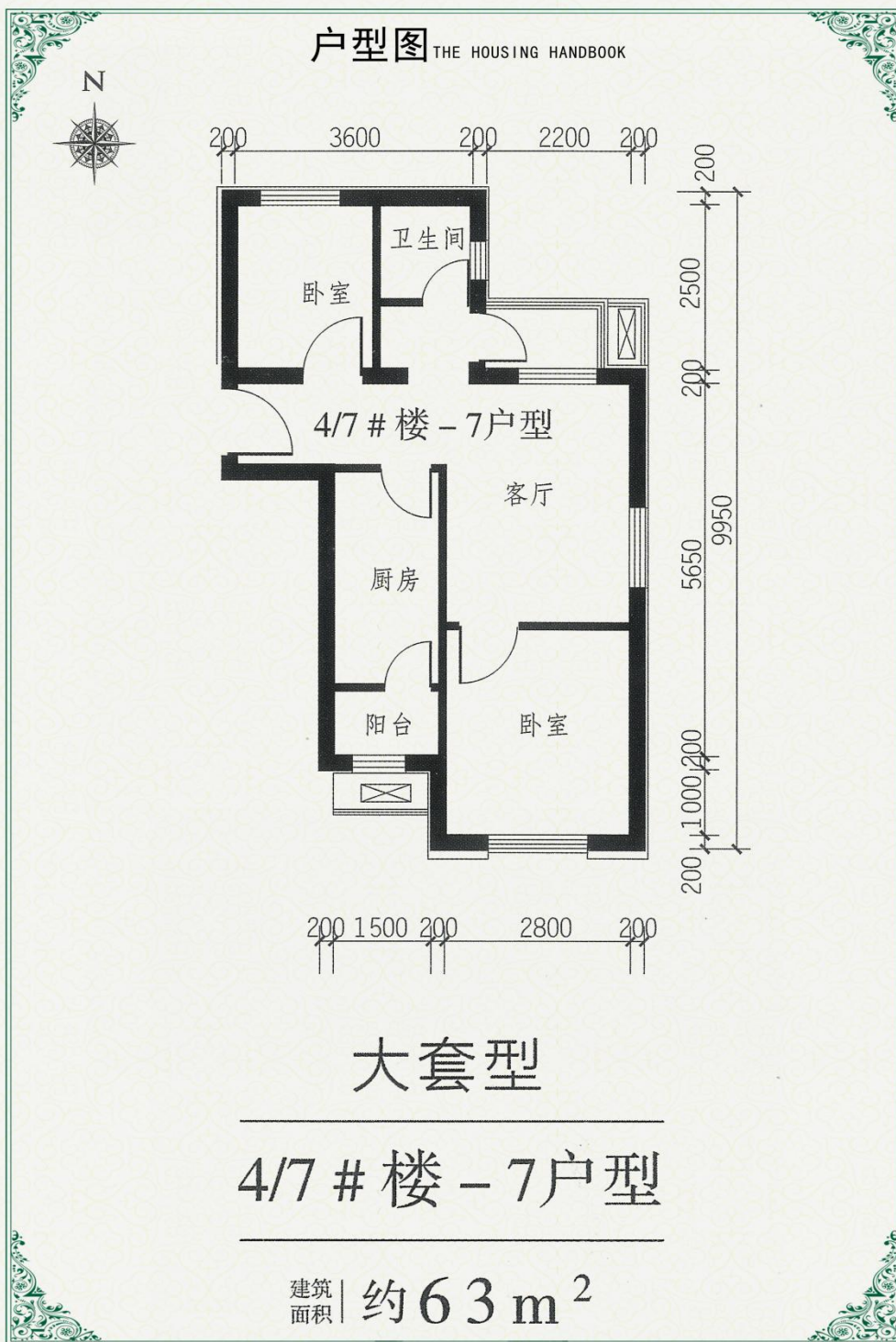

户型编号	居室	套型	朝向	面积区间	租金区间
4/7#-7	二居室	大套型	南北东	63.34	3103.66

泓鑫家园项目户型图

中套型

户型图

户型编号	居室	套型	朝向	面积区间	租金区间
4/7#-5 4/7#-5 反	一居室	中套型	南	51.53--51.76	2524.97--2536.24
4/7#-6 4/7#-6 反	一居室	中套型	南	49.63	2431.87
6/9#-2	一居室	中套型	南	51.31	2514.19
6/9#-3 反	一居室	中套型	南	49.53	2426.97

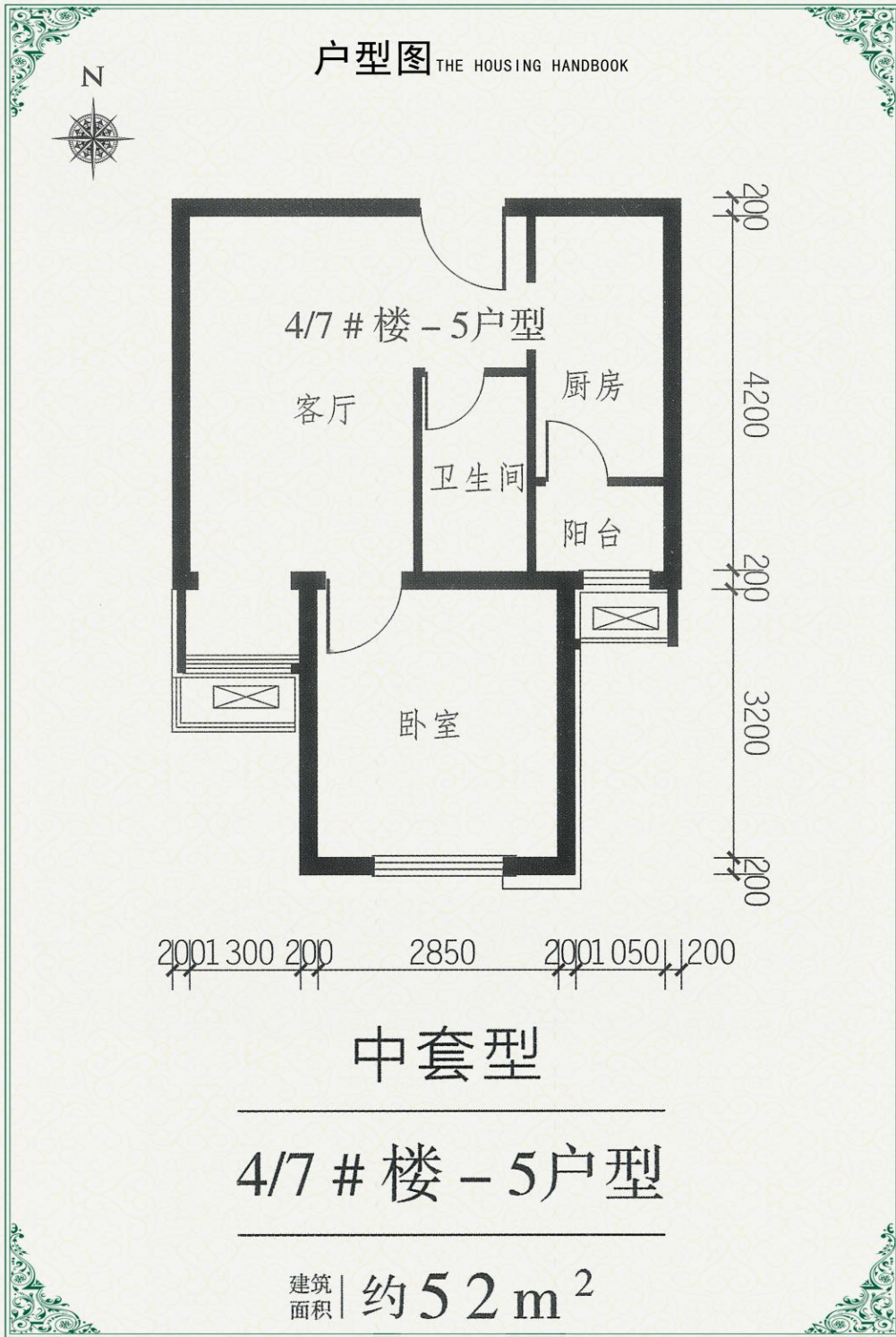

户型编号	居室	套型	朝向	面积区间	租金区间
4/7#-5 4/7#-5 反	一居室	中套型	南	51.53-51.76	2524.97-2536.24

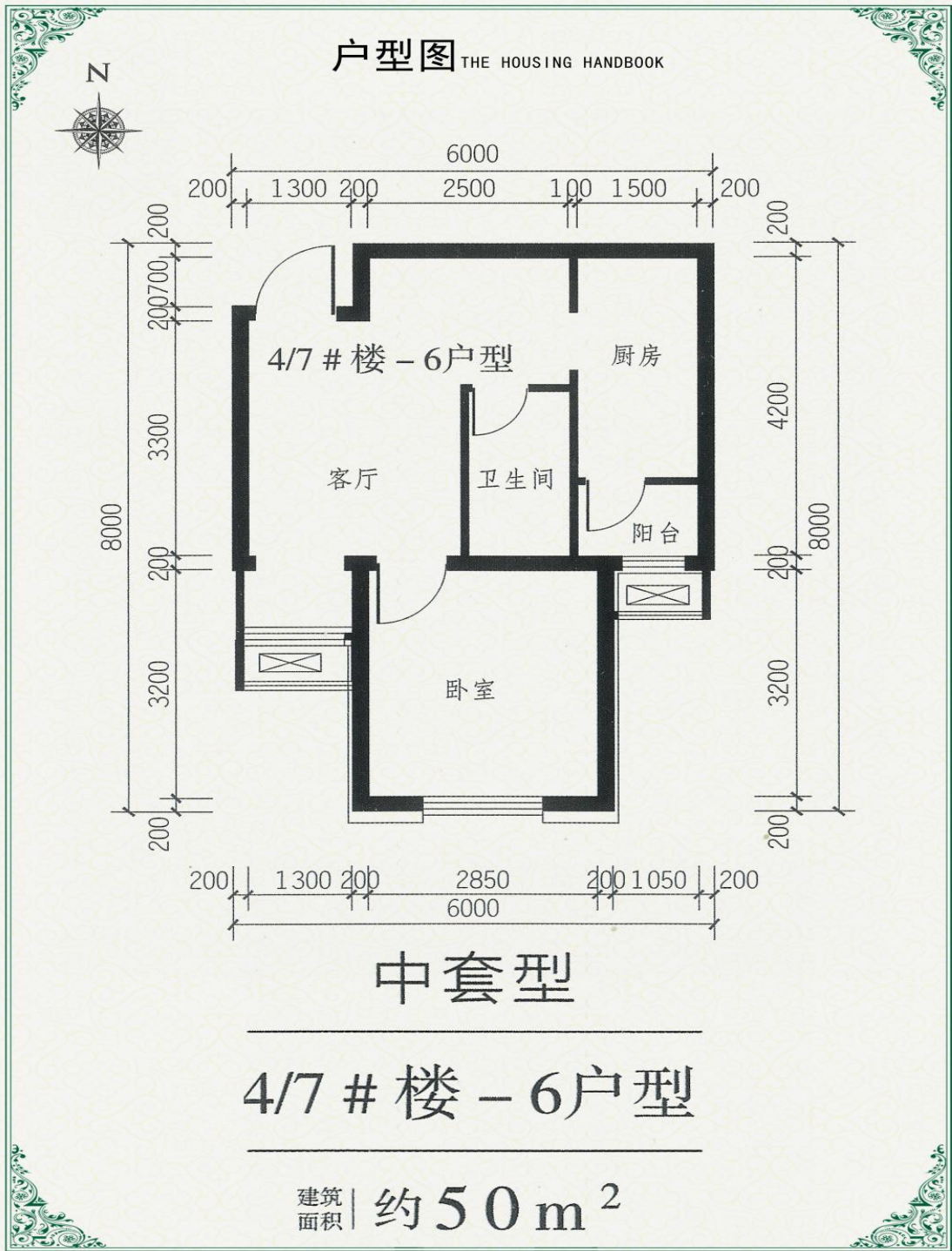

户型编号	居室	套型	朝向	面积区间	租金区间
4/7#-6 4/7#-6 反	一居室	中套型	南	49.63	2431.87

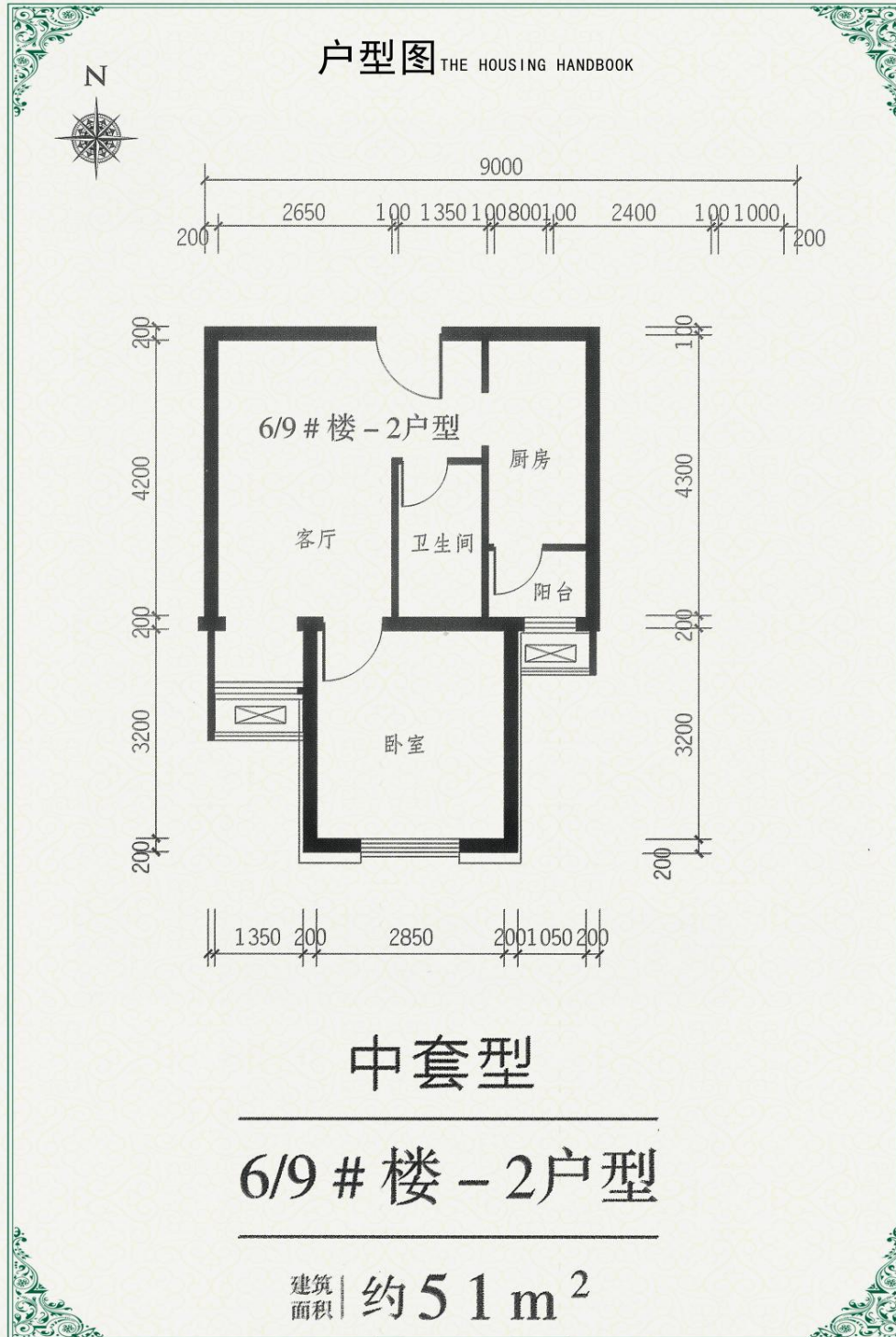

户型编号	居室	套型	朝向	面积区间	租金区间
6/9#-2	一居室	中套型	南	51.31	2514.19

户型图 THE HOUSING HANDBOOK

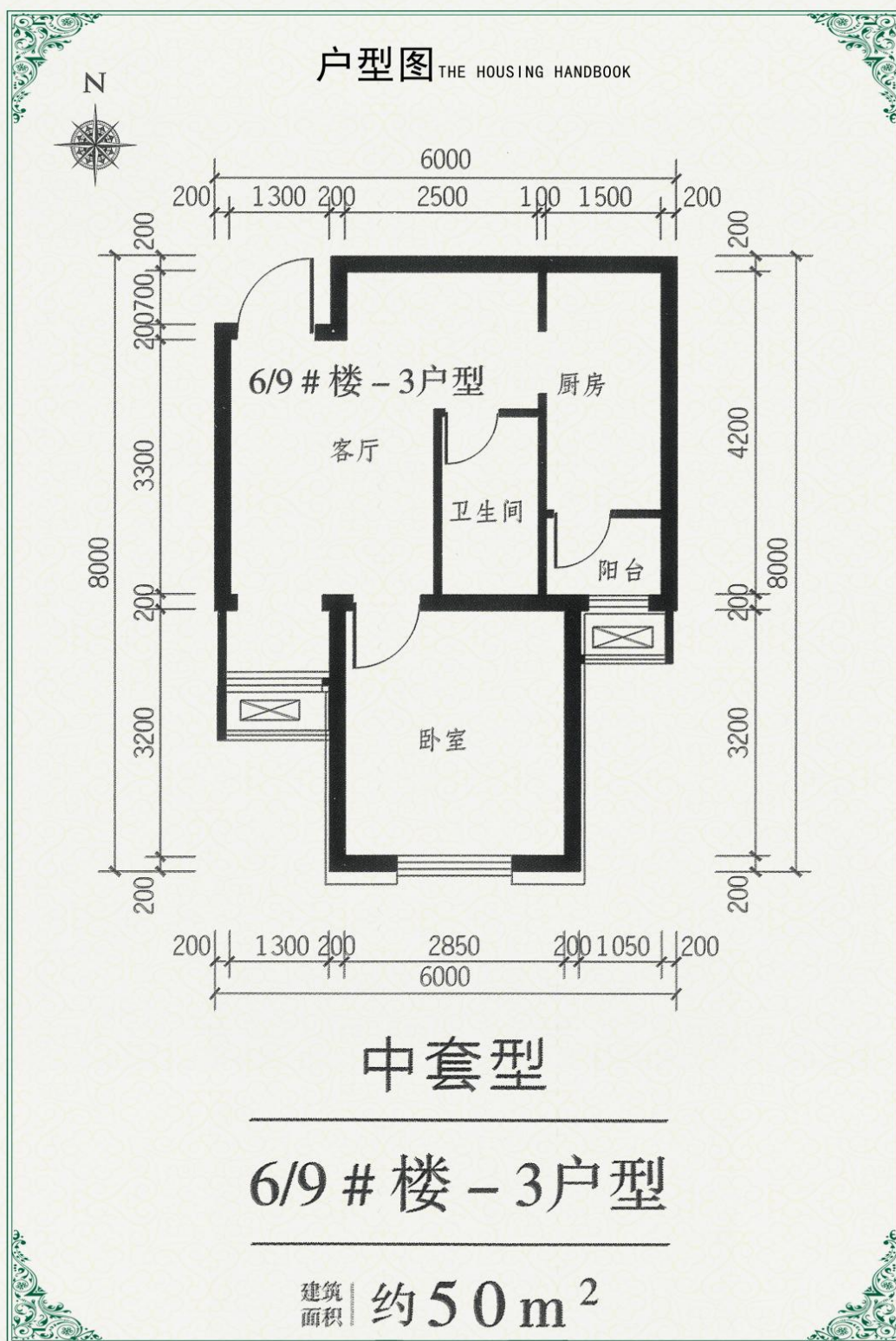

户型编号	居室	套型	朝向	面积区间	租金区间
6/9#-3 反	一居室	中套型	南	49.53	2426.97

泓鑫家园项目户型图

小套型

户型图

户型编号	居室	套型	朝向	面积区间	租金区间
4/7#-2 4/7#-2 反	零居室	小套型	西	36.74--37.2	1800.26--1822.80
4/7#-3	零居室	小套型	西	36.72	1799.28
A/A 反	零居室	小套型	南	40.57--41.16	1987.93--2016.84
C/C 反	零居室	小套型	西/东	39.77--40.71	1948.73--1994.79
D/D 反	零居室	小套型	东/西	42.89--43.72	2101.61--2142.28
E/E 反	零居室	小套型	东/西	32.2--32.98	1577.8--1616.02

户型图 THE HOUSING HANDBOOK

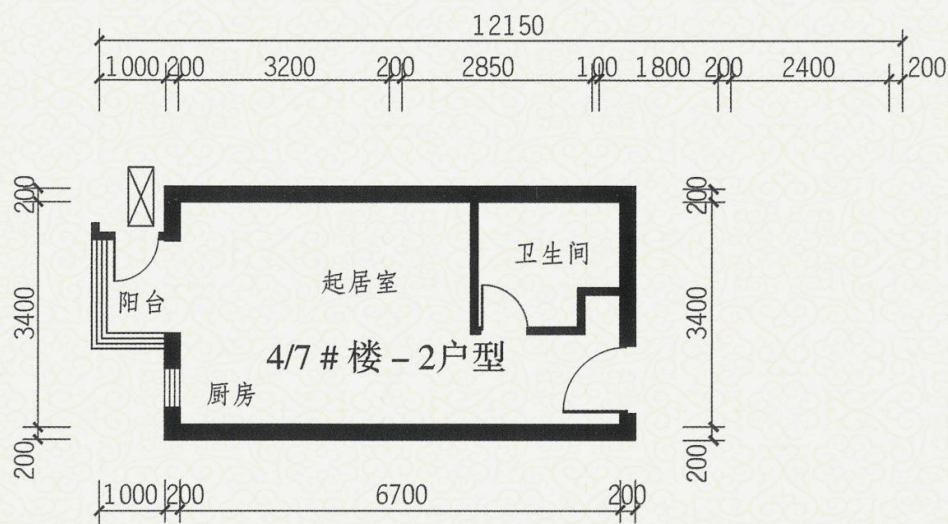

此户型无燃气
且不配备电磁炉

小套型

4/7 # 楼 - 2 户型

建筑面积 | 约 37 m²

户型编号	居室	套型	朝向	面积区间	租金区间
4/7#-2 4/7#-2 反	零居室	小套型	西	36.74--37.2	1800.26--1822.8

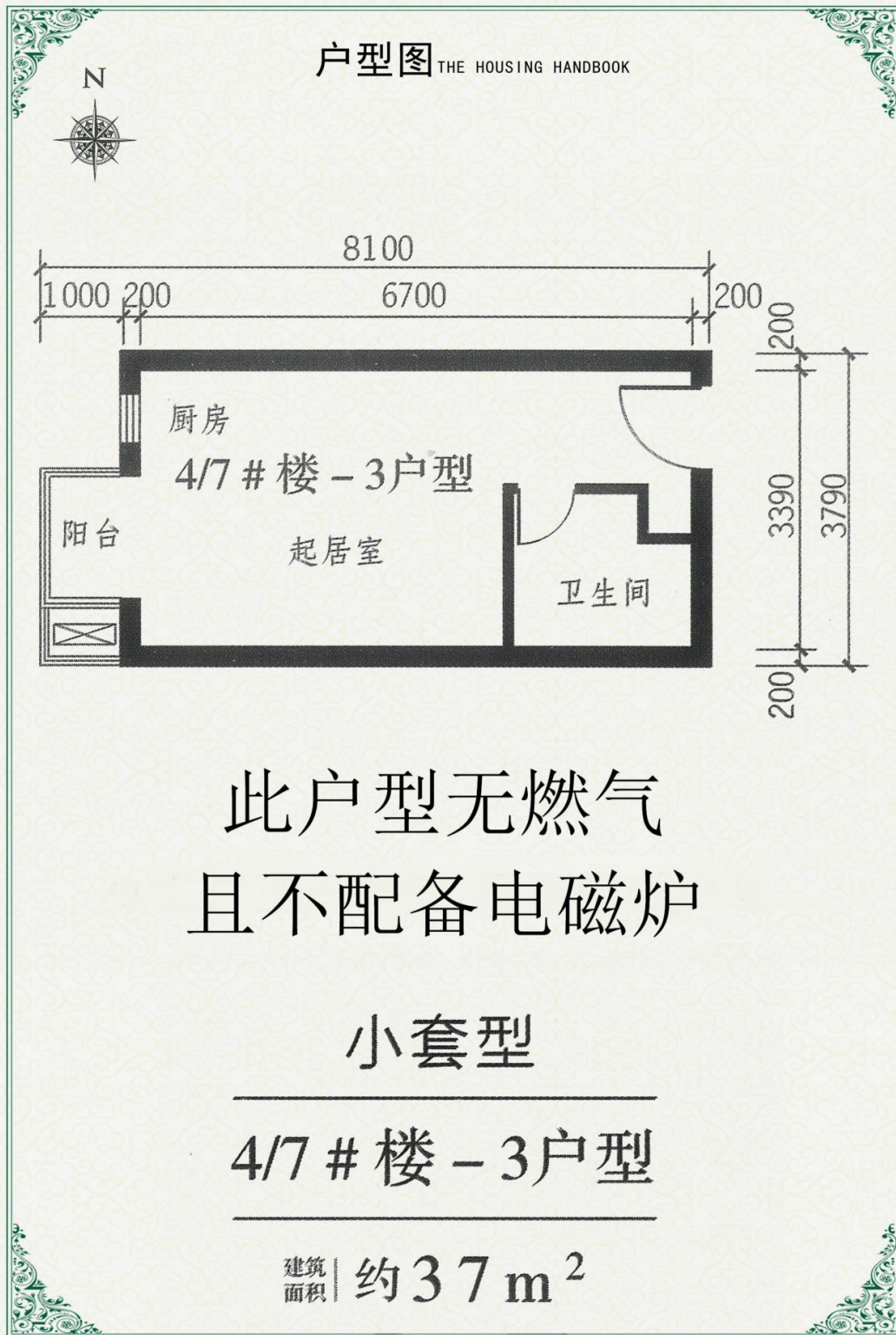

户型编号	居室	套型	朝向	面积区间	租金区间
4/7#-3	零居室	小套型	西	36.72	1799.28

户型图 THE HOUSING HANDBOOK

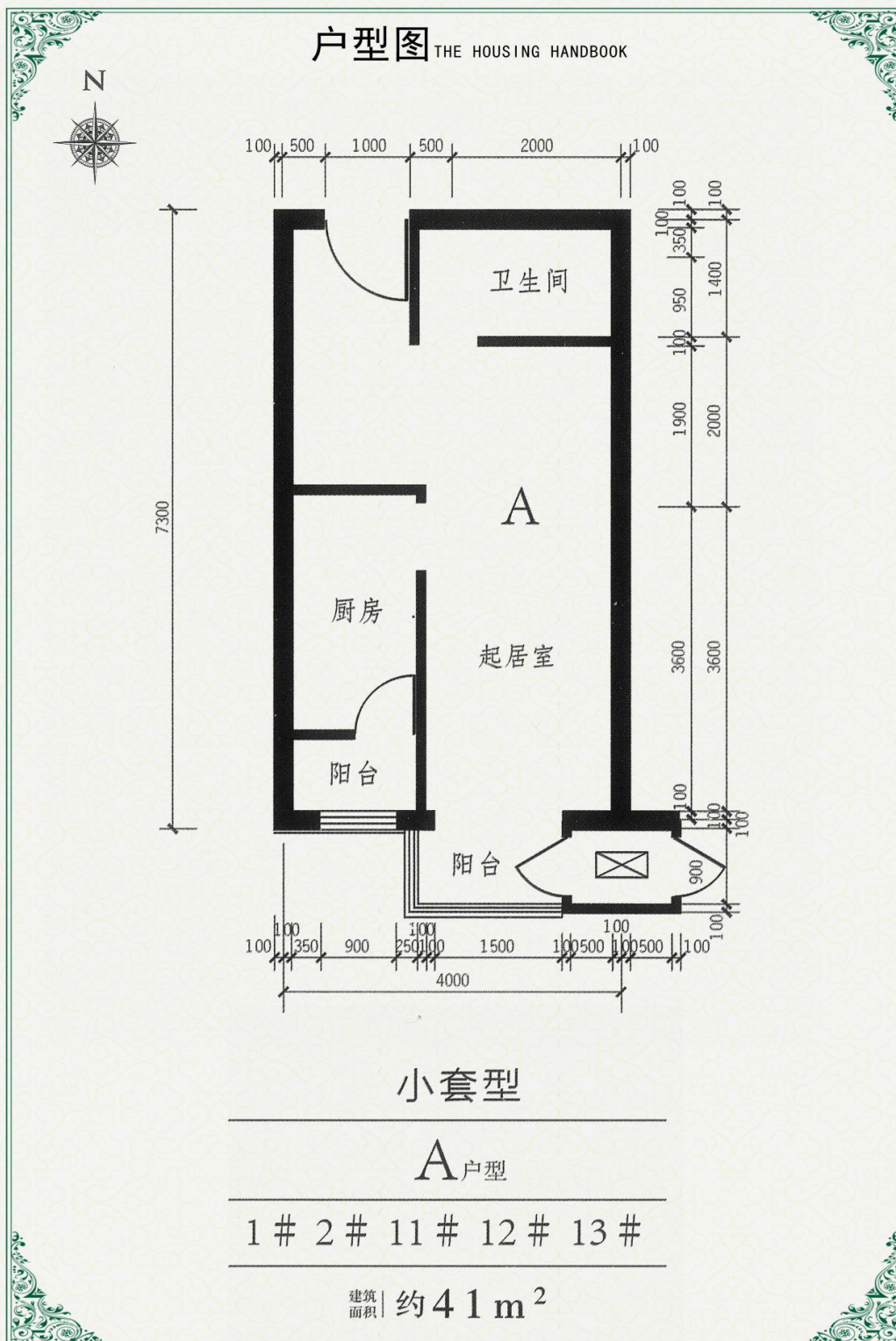

户型编号	居室	套型	朝向	面积区间	租金区间
A/A 反	零居室	小套型	南	40.57--41.16	1987.93--2016.84

户型图 THE HOUSING HANDBOOK

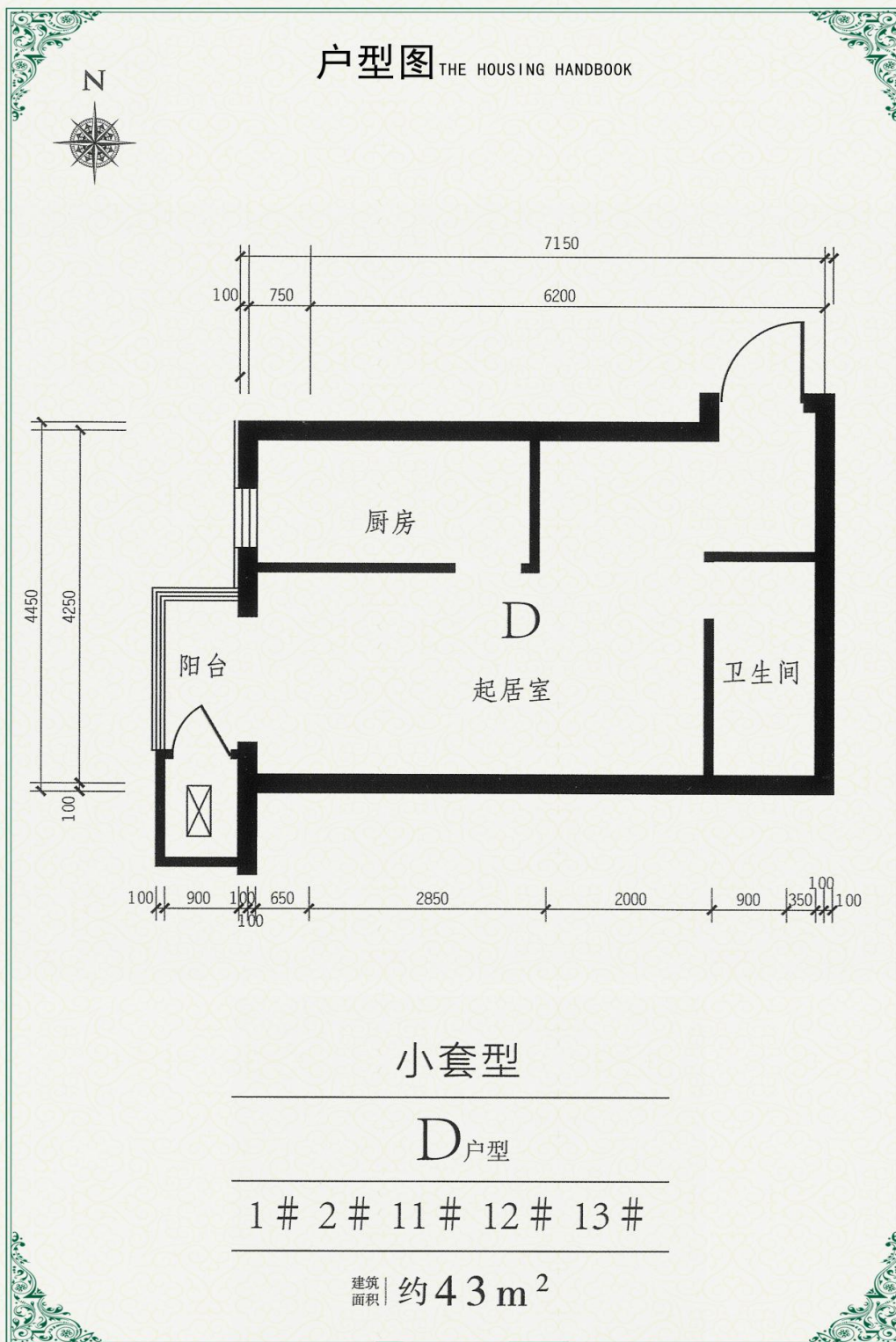

户型编号	居室	套型	朝向	面积区间	租金区间
D/D 反	零居室	小套型	东/西	42.89--43.72	2101.61--2142.28



户型编号	居室	套型	朝向	面积区间	租金区间
E/E 反	零居室	小套型	东/西	32.2--32.98	1577.8--1616.02

燕保·汇鸿家园项目户型图

一、本次配租主要户型详细信息

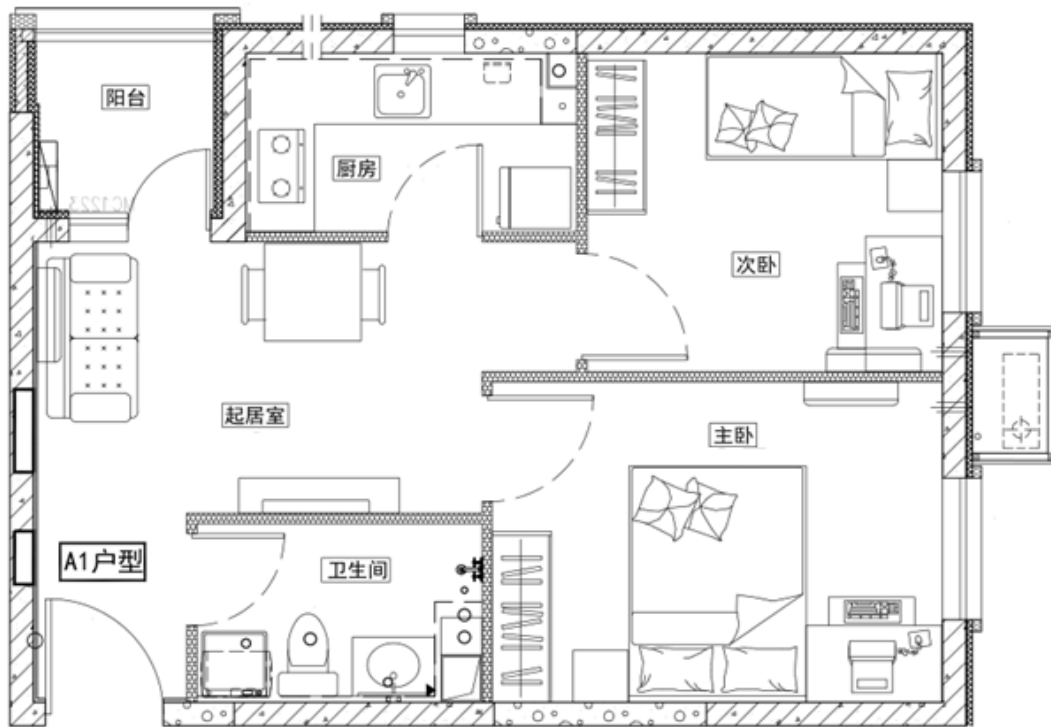

户型编号：A1

面积区间：约 58.91 m²

房屋朝向：东北

租金区间：约 2827.68 元/月

居室类型：两居室

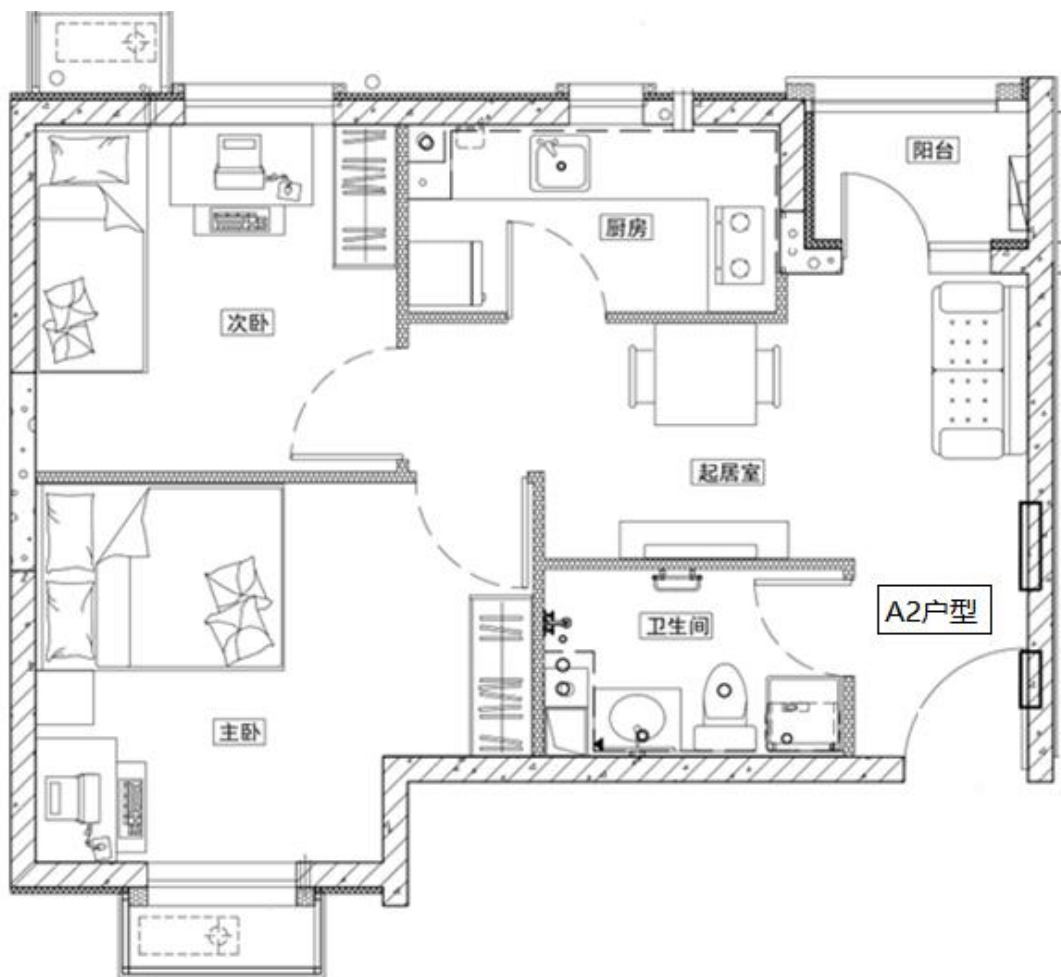

户型编号：A2

面积区间：约 60.86 m²

房屋朝向：南北

租金区间：约 2921.28 元/月

居室类型：两居室

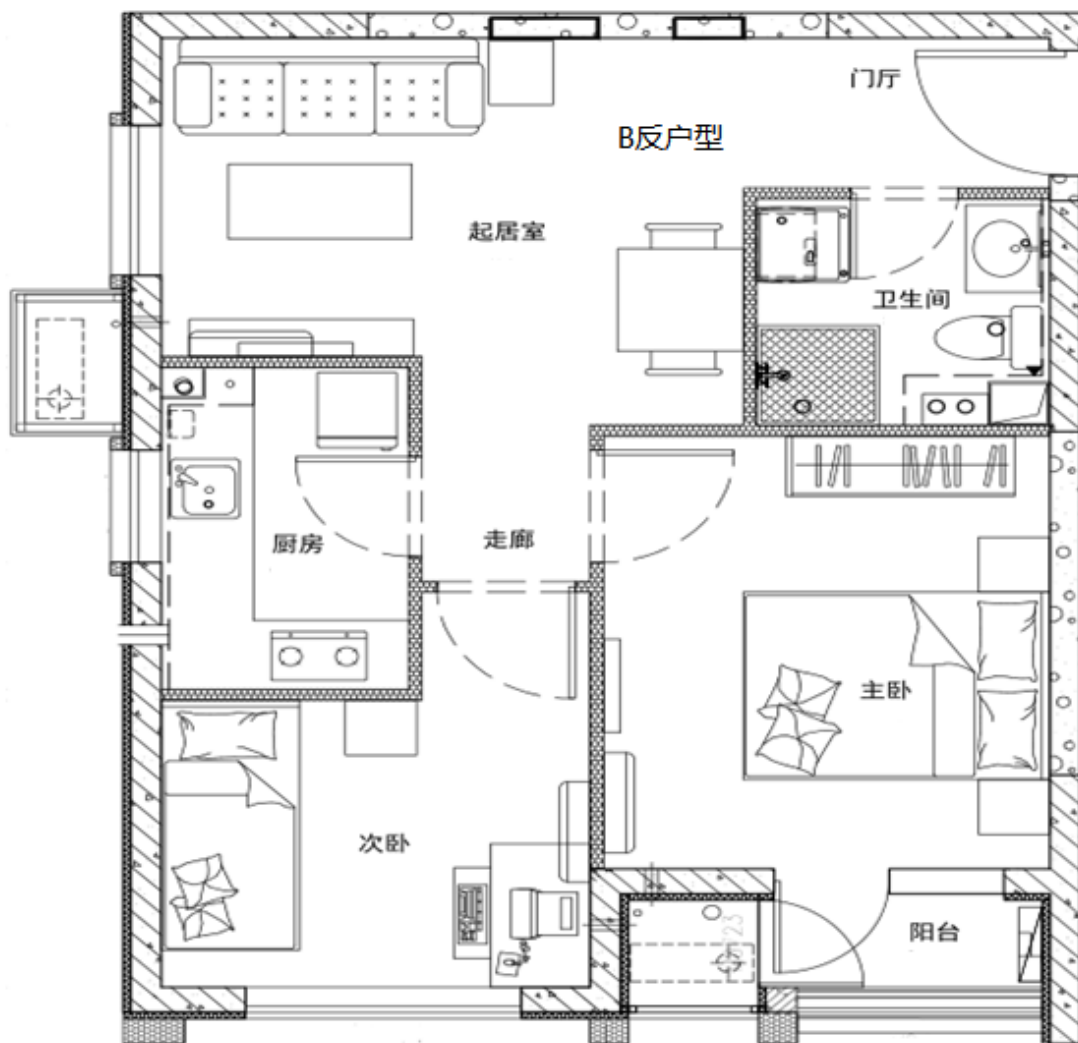

户型编号：B反

面积区间：约 61.18 m²

房屋朝向：西南

租金区间：约 2936.64 元/月

居室类型：两居室

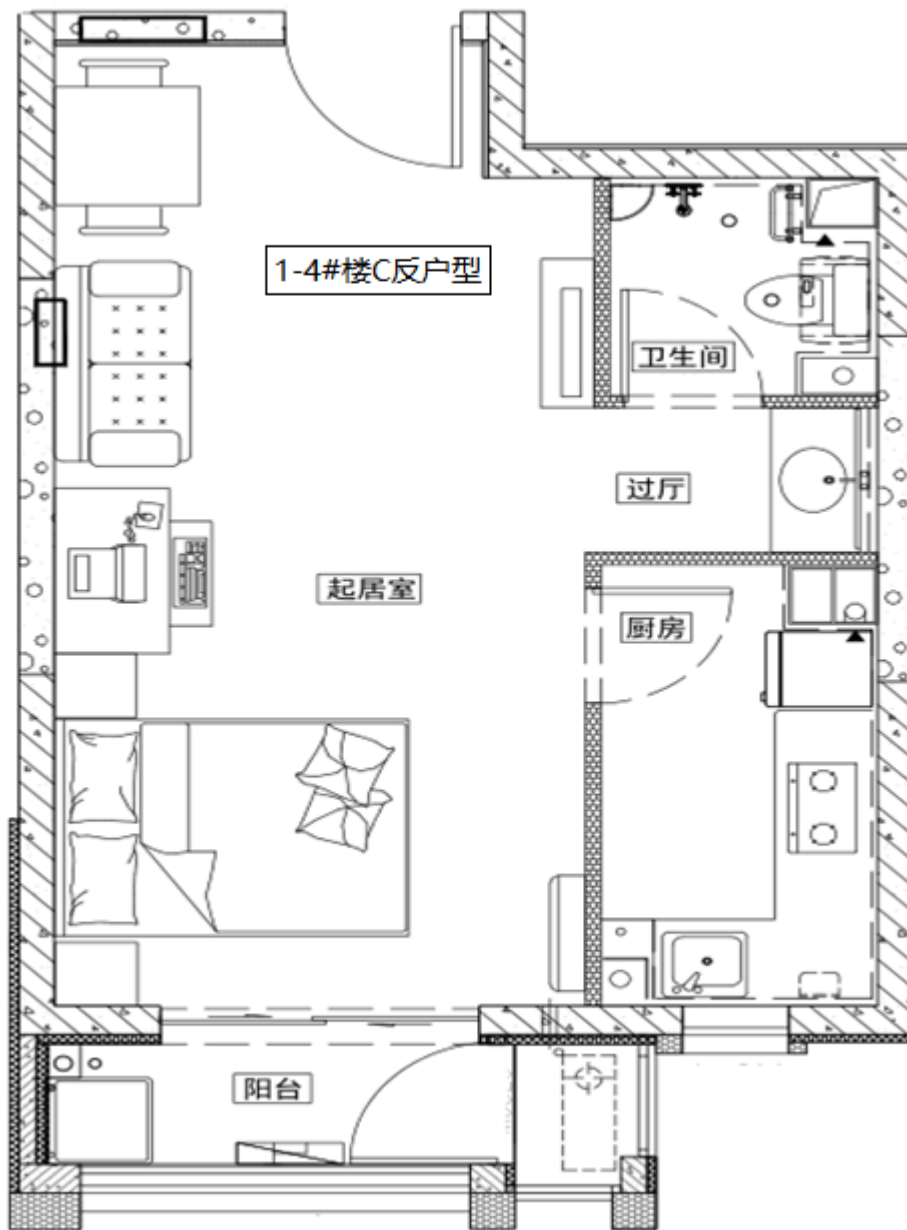

户型编号：C反

面积区间：约 45.88 m²

房屋朝向：南

租金区间：约 2202.24 元/月

居室类型：零居室

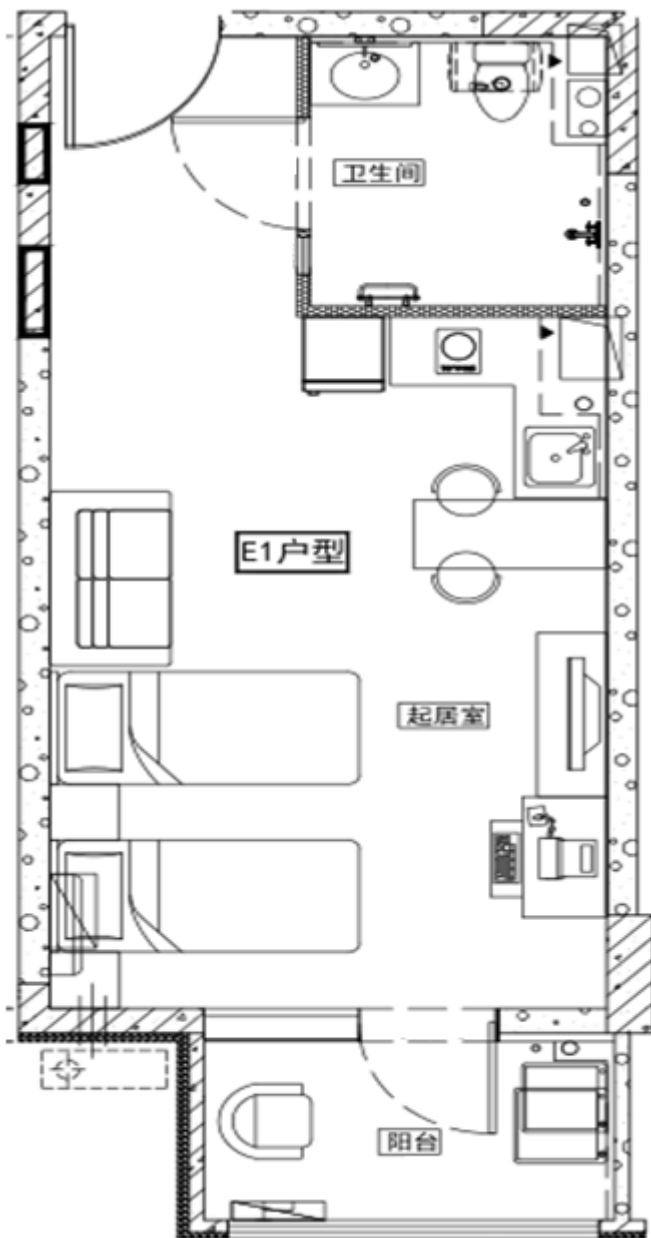

户型编号：E1

面积区间：约 49.33 m²

房屋朝向：南

租金区间：约 2367.84 元/月

居室类型：零居室

备注：无燃气

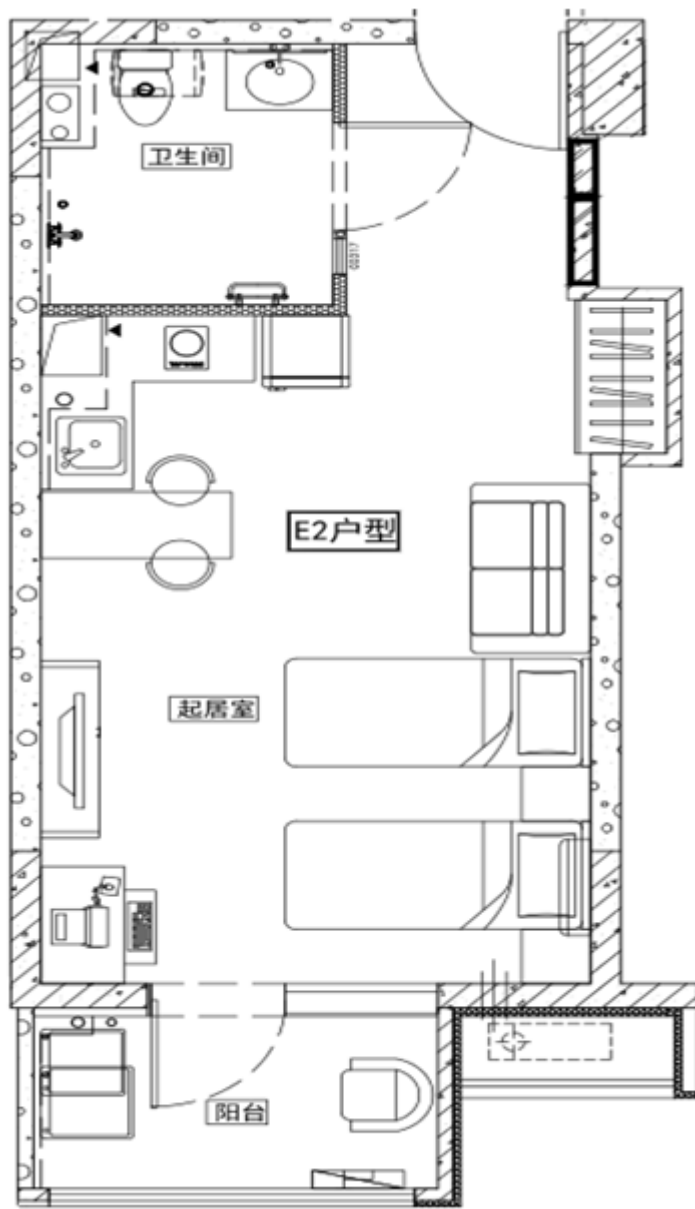

户型编号：E2 和 E2 反

面积区间：约 50.23 m²

房屋朝向：南

租金区间：约 2411.04 元/月

居室类型：零居室

备注：无燃气

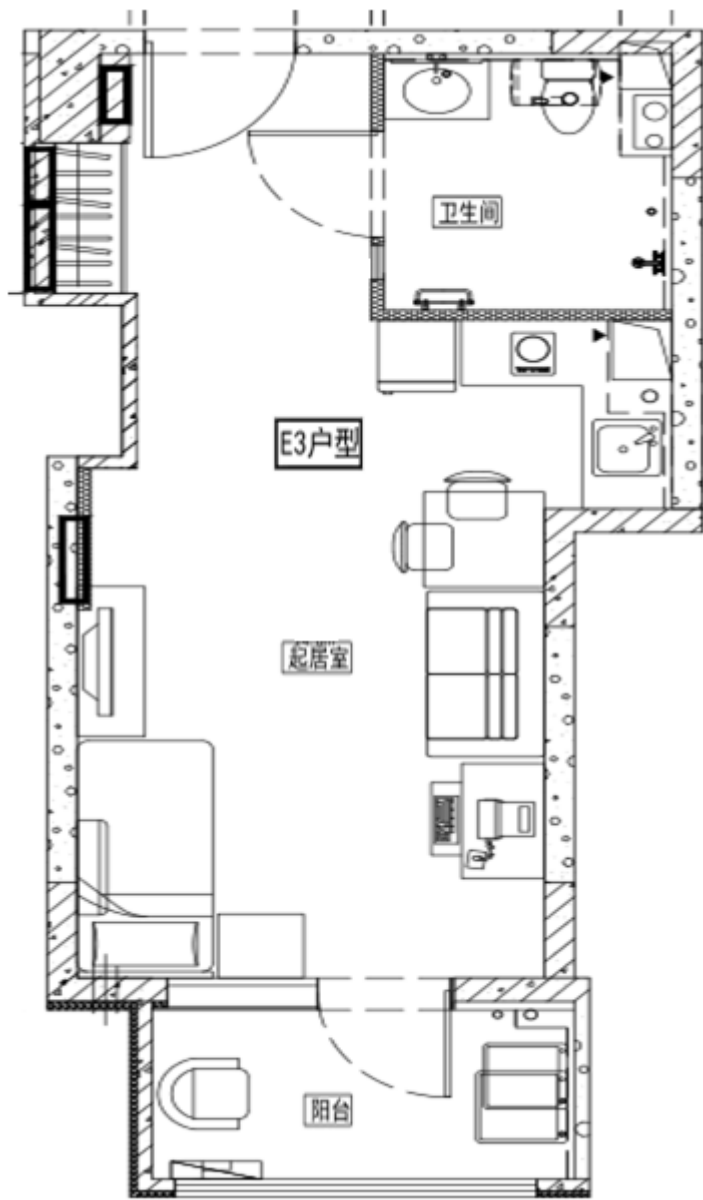

户型编号：E3

面积区间：约 47.21 m²

房屋朝向：南

租金区间：约 2266.08 元/月

居室类型：零居室

备注：无燃气

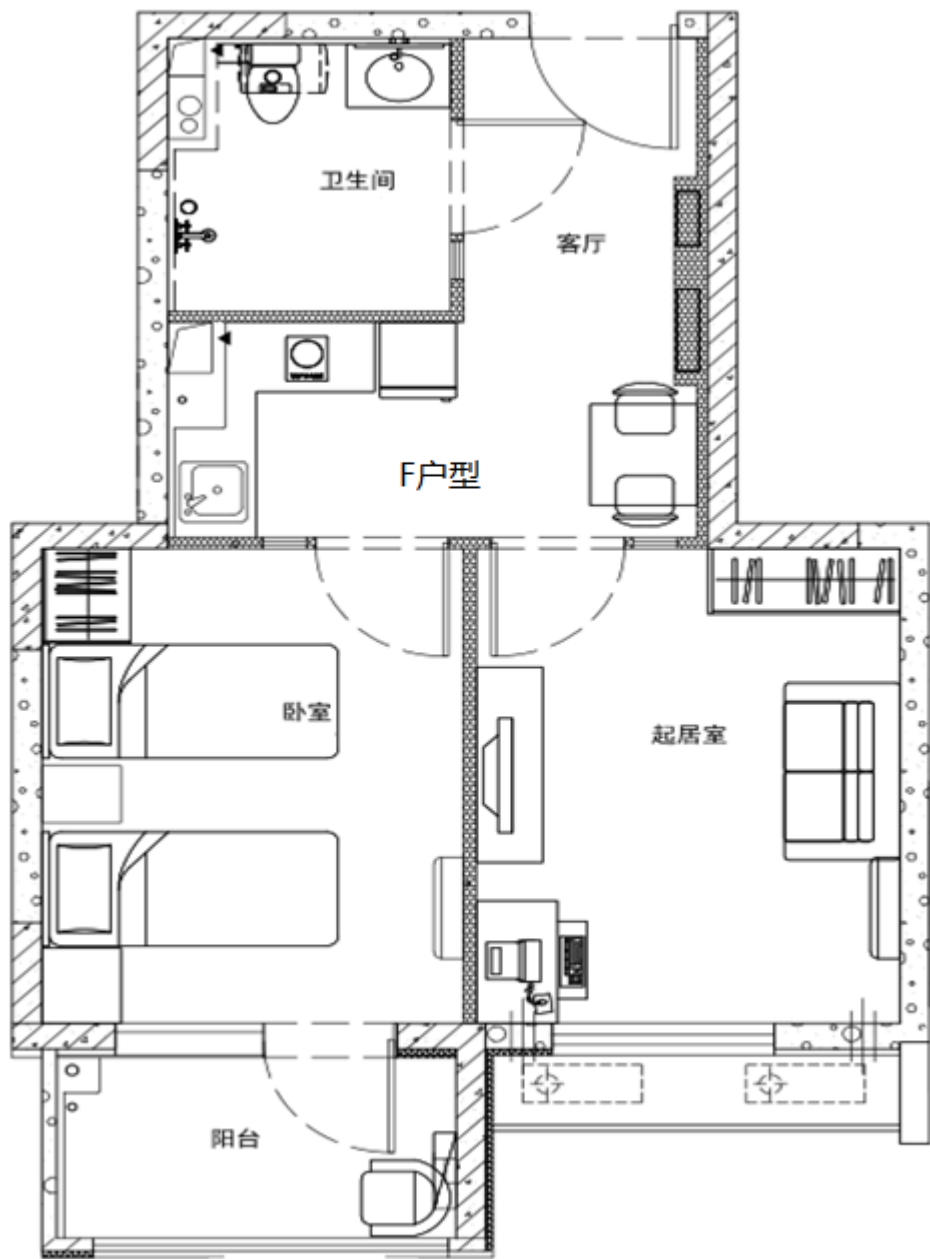

户型编号：F和F反

面积区间：约 61.87 m²

房屋朝向：南

租金区间：约 2969.76 元/月

居室类型：二居室

备注：无燃气

燕保·双桥家园项目户型图

大套型



户型	居室	套型	朝向	面积	租金
A	二居室	大套型	南北	60.21-60.4	2528.82-2536.8

大套型

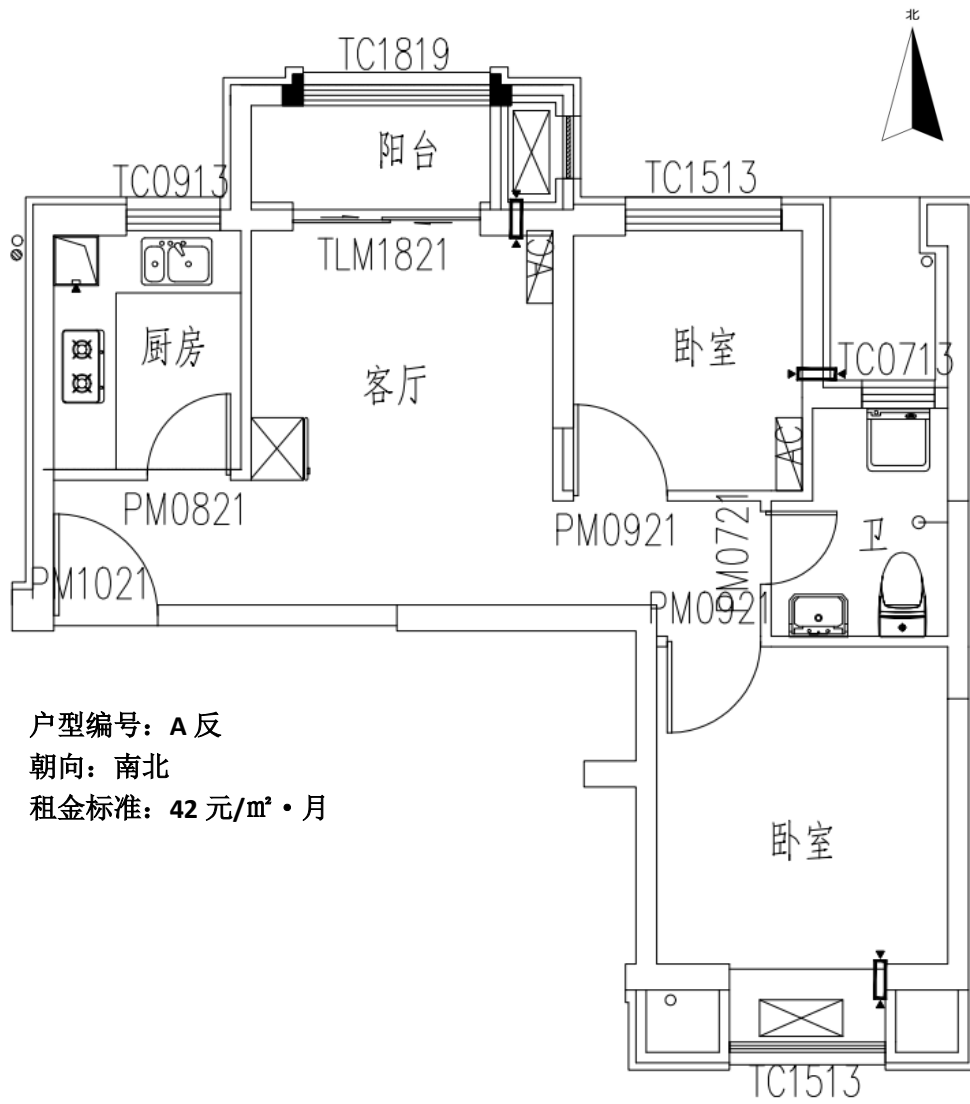

户型	居室	套型	朝向	面积	租金
A 反	二居室	大套型	南北	60.52-60.96	2541.84-2560.32

中套型

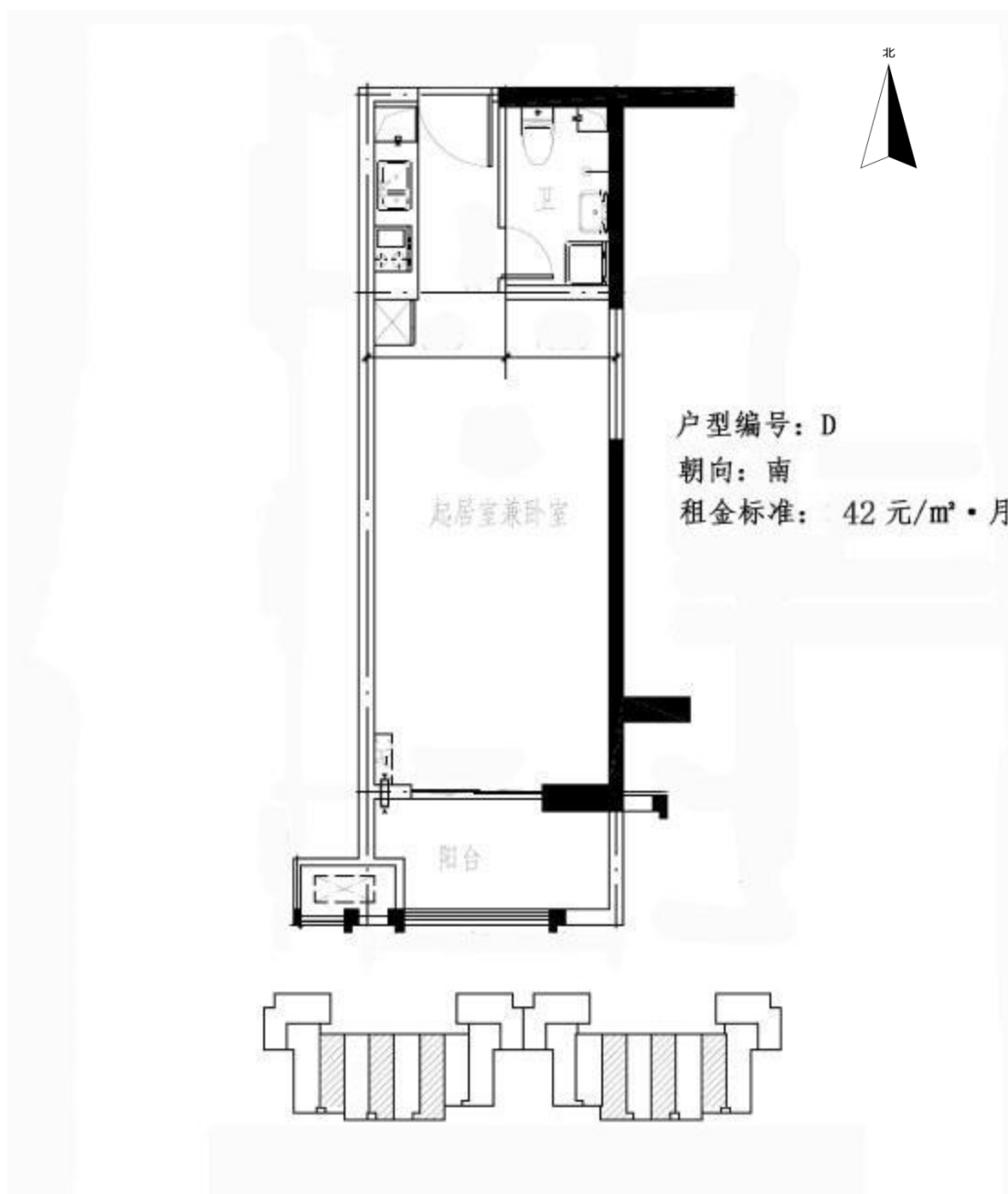

户型	居室	套型	朝向	面积	租金
D	零居室	中套型(无燃气)	南	46.87-47.81	1968.54 - 2008.02

中套型

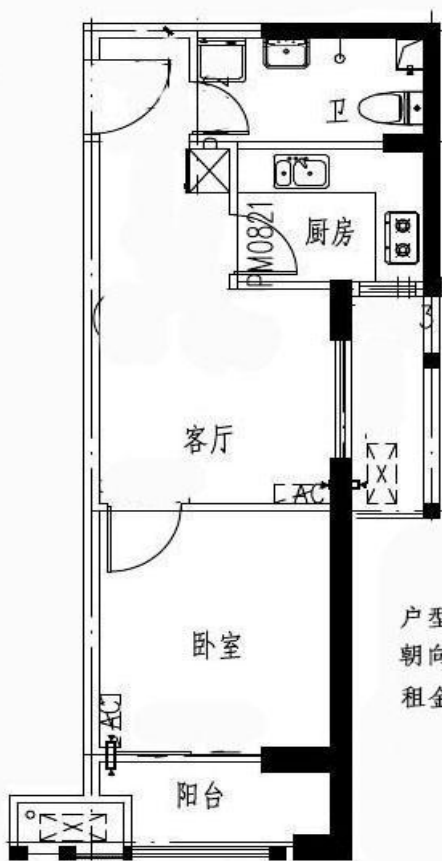

户型编号: E
 朝向: 东南
 租金标准: 42元/m²·月

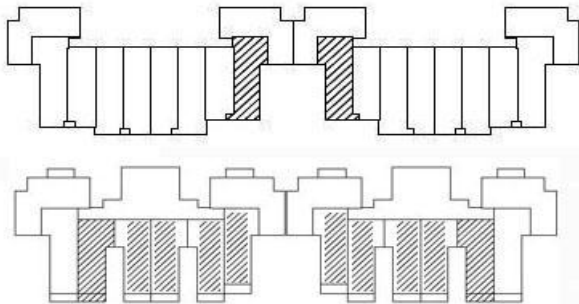

户型	居室	套型	朝向	面积	租金
E	一居室	中套型	东南	49.54-49.89	2080.68-2095.38

中套型

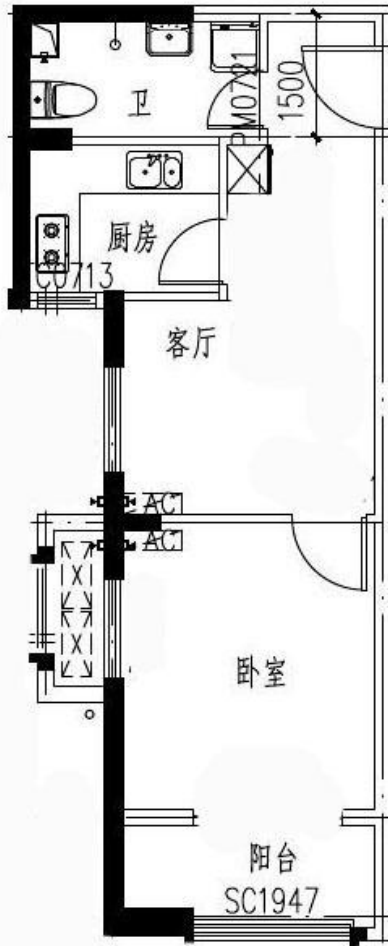

户型编号：E反

朝向：西南

租金标准：42元/平米·月

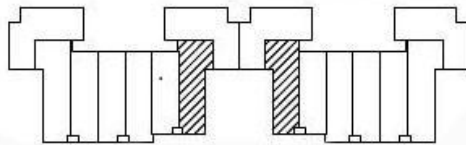

户型	居室	套型	朝向	面积	租金
E反	一居室	中套型	西南	49.19-50.99	2065.98-2141.58

小套型

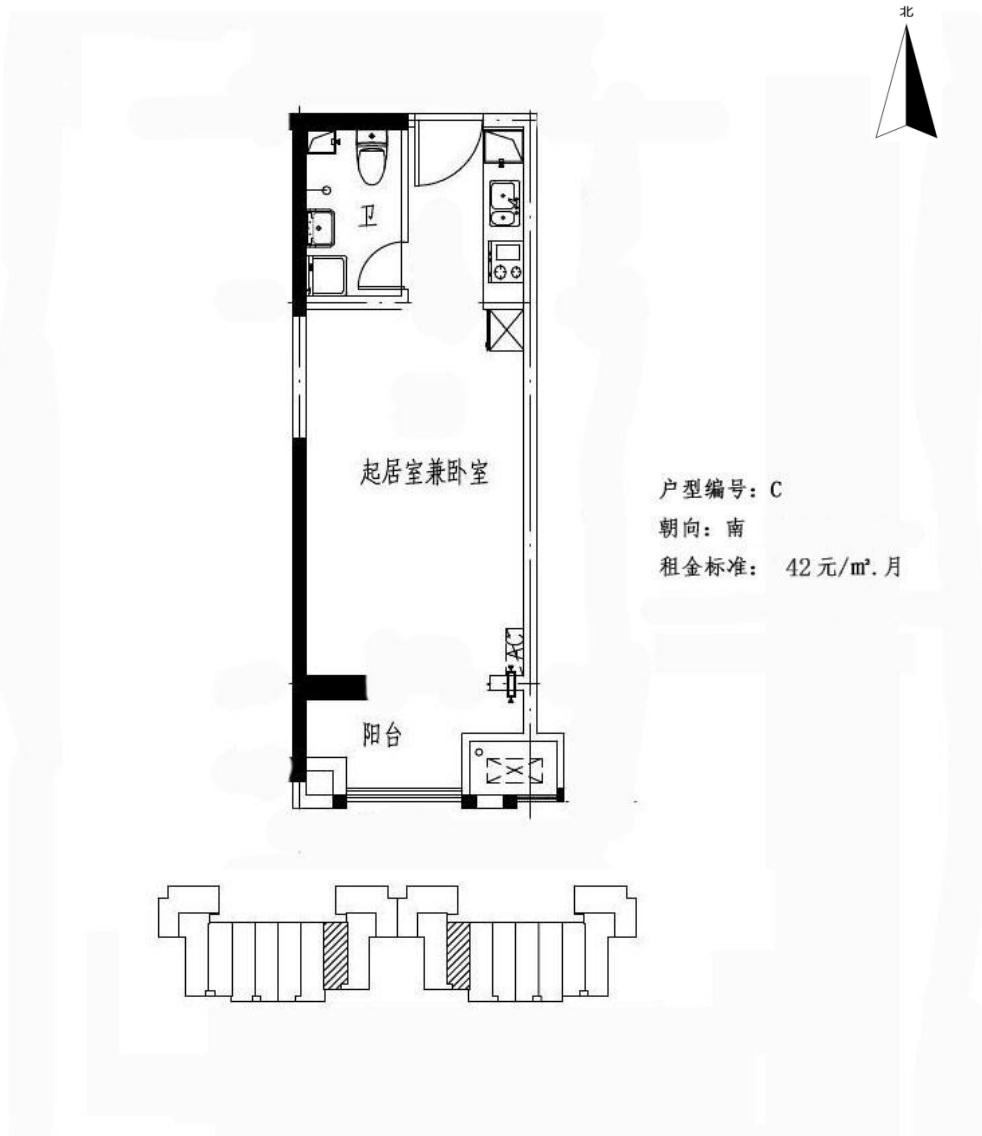

户型	居室	套型	朝向	面积	租金
C	零居室	小套型(无燃气)	南	41.97-42.6	1762.74-1789.2

燕保·常营家园项目户型图

户型面积： 小套型： 43.42 m²-43.61 m²（零居）
中套型： 53.19 m²-54.4 m²（一居、二居）
大套型： 59.93 m²（二居）

户型详细信息

户型介绍： 共计 9 种户型, 共计 31 套

户型示意图：

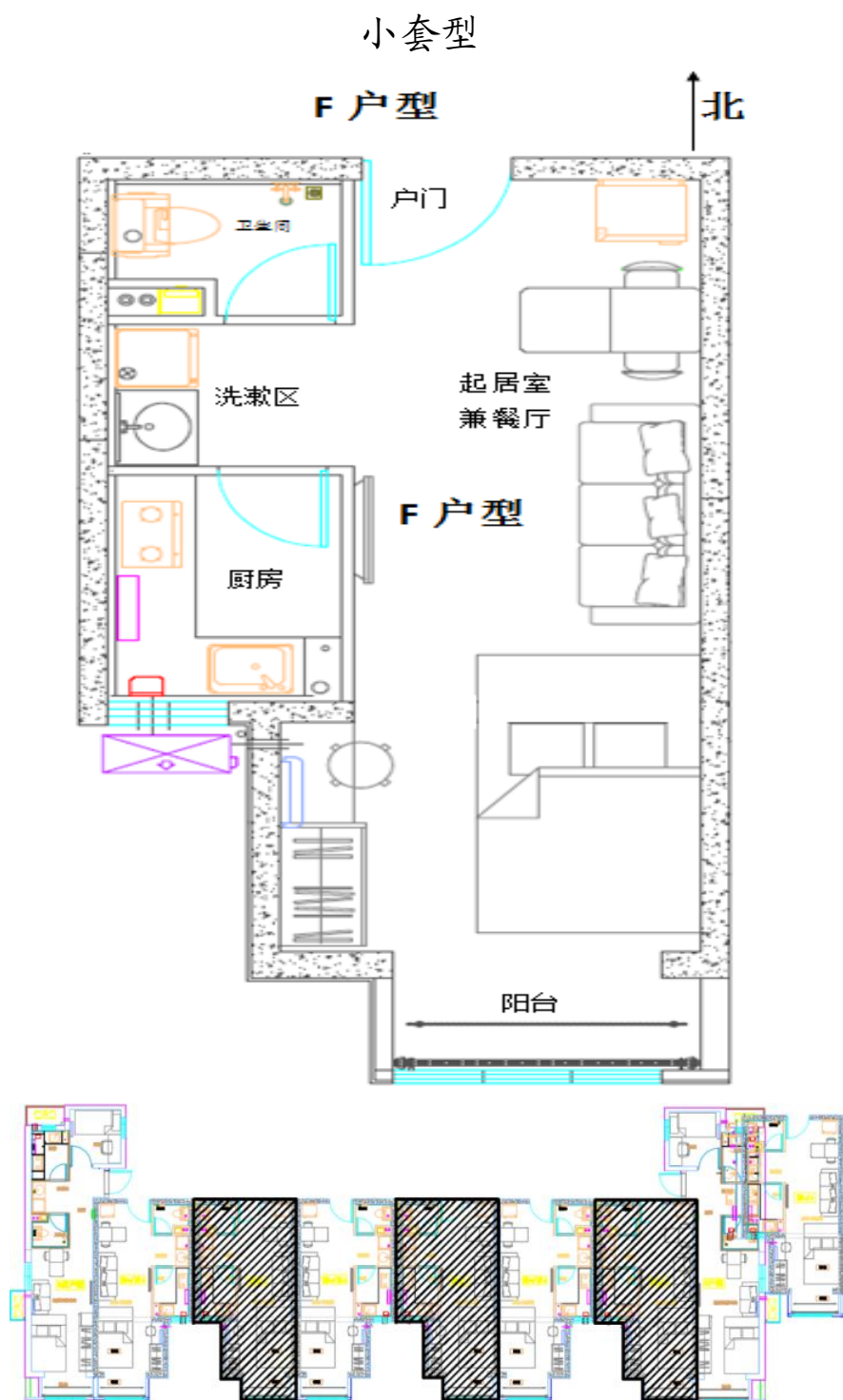

户型	居室	套型	朝向	面积	租金
F 户型	零居室	小套型	南	43.54-43.61	2089.92-2093.28

小套型

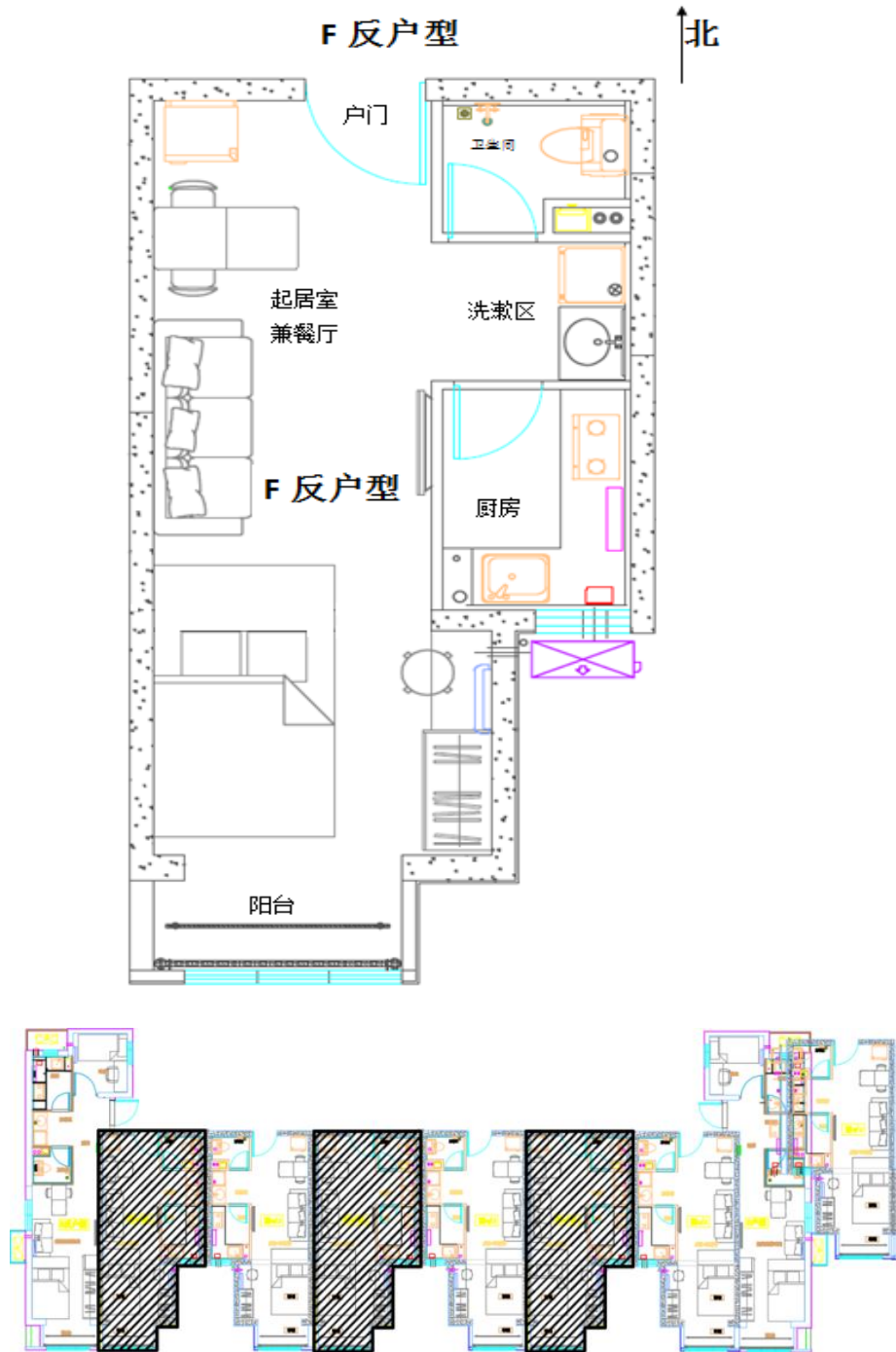

户型	居室	套型	朝向	面积	租金
F 反户型	零居室	小套型	南	43.42-43.61	2084.16-2093.28

中套型

B 户型

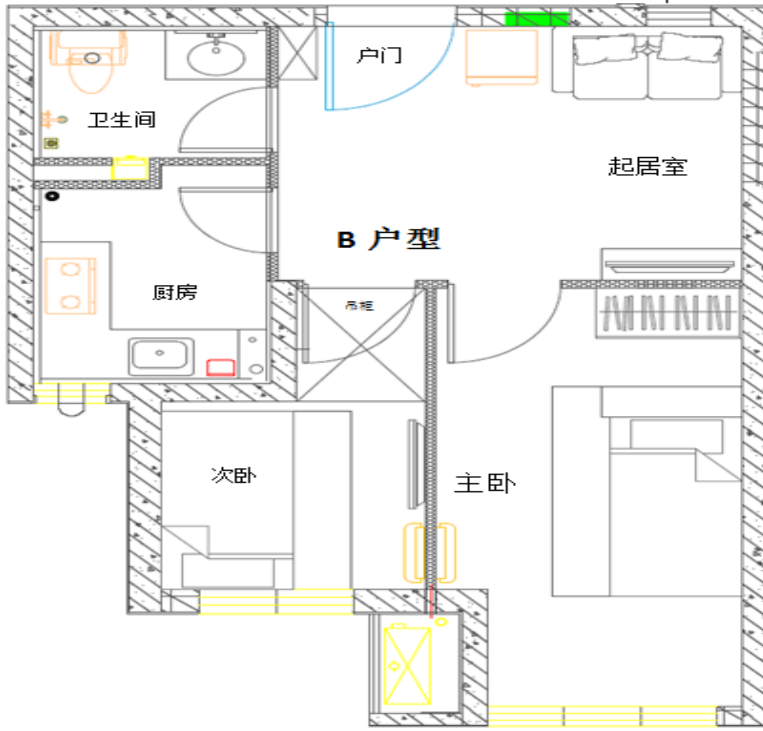

户型	居室	套型	朝向	面积	租金
B 户型	两居	中套型	南	54.33-54.37	2607.84-2609.76

中套型



户型	居室	套型	朝向	面积	租金
D 户型	一居室	中套型	南北+东	53.73-54.4	2579.04-2611.2

特别提示:

1.D 户型朝向: 4#楼一单元: 2-3 层朝向为西南, 4-9 层朝向为南北, 10-27 层朝向为南北+东;

4#楼二单元: 2-3 层朝向为西南, 4-27 层朝向为南北;

6#楼一单元: 2-3 层朝向为西南+东, 4-27 层朝向为南北+东;

6#楼二单元: 2-3 层朝向为西南, 4-27 层朝向为南北;

7#楼一单元: 3 层朝向为西南+东, 4-28 层朝向为南北+东;

7#楼二单元: 3 层朝向为西南, 4-28 层朝向为南北;

2.其他方面: 4#楼一单元 2-9 层 01 室(如 201、301)起居室阳台东侧有安装空调外机出入小门。

中套型

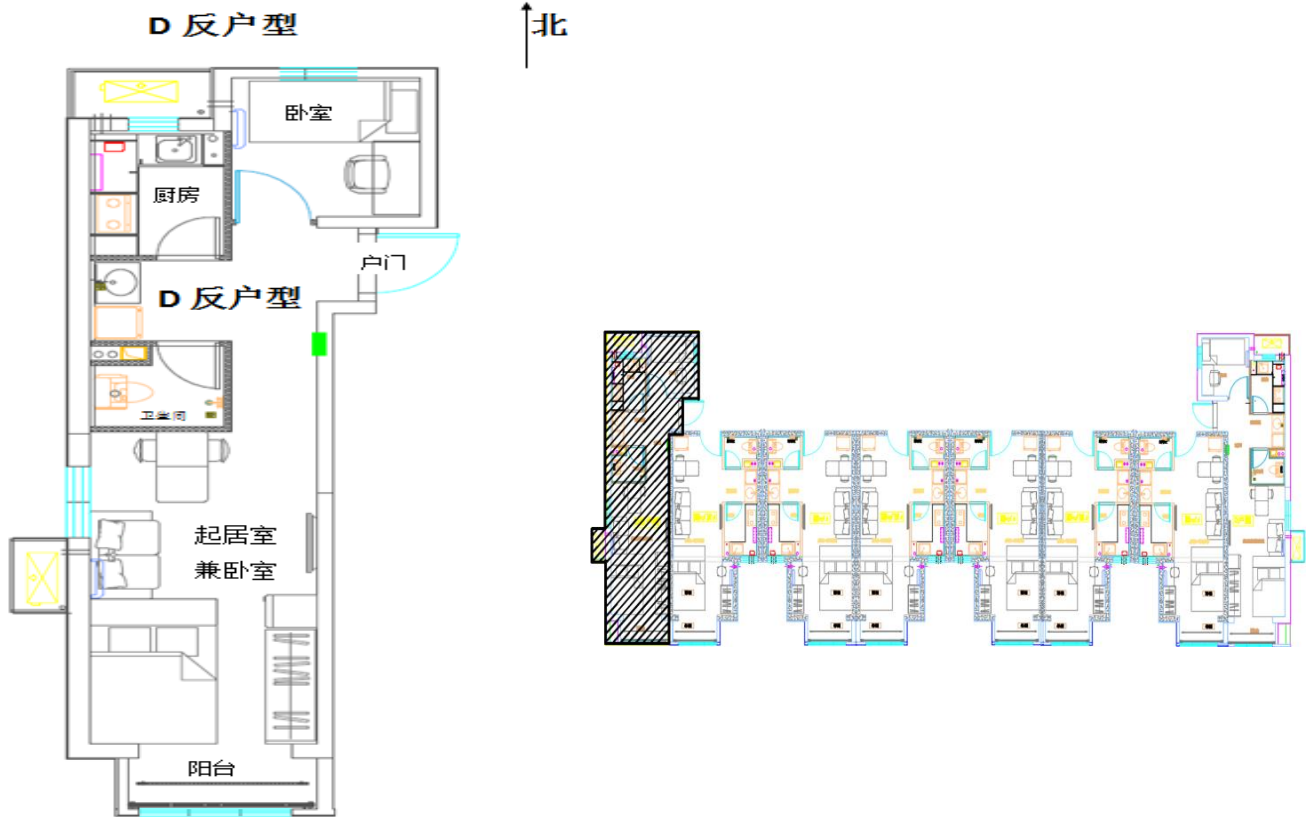

户型	居室	套型	朝向	面积	租金
D 反户型	一居室	中套型	南北	53.73-53.8	2579.04-2582.40

特别提示:

- 1.D 反户型朝向:** 4#楼一单元: 2-3 层朝向为东南, 4-27 层朝向为南北;
 4#楼二单元: 2-3 层朝向为东南+西, 4-27 层朝向为南北+西;
 6#楼一单元: 2-3 层朝向为东南, 4-27 层朝向为南北;
 6#楼二单元: 2-3 层朝向为东南, 4-9 层朝向为南北, 10-27 层朝向为南北+西;

7#楼一单元: 3 层朝向为东南, 4-28 层朝向为南北;
 7#楼二单元: 3 层朝向为东南+西, 4-28 层朝向为南北+西;
- 2. 其他方面:** 6#楼二单元 2-9 层 08 室 (如 208、308) 起居室阳台西侧有安装空调外机出入小门。

中套型

E 户型

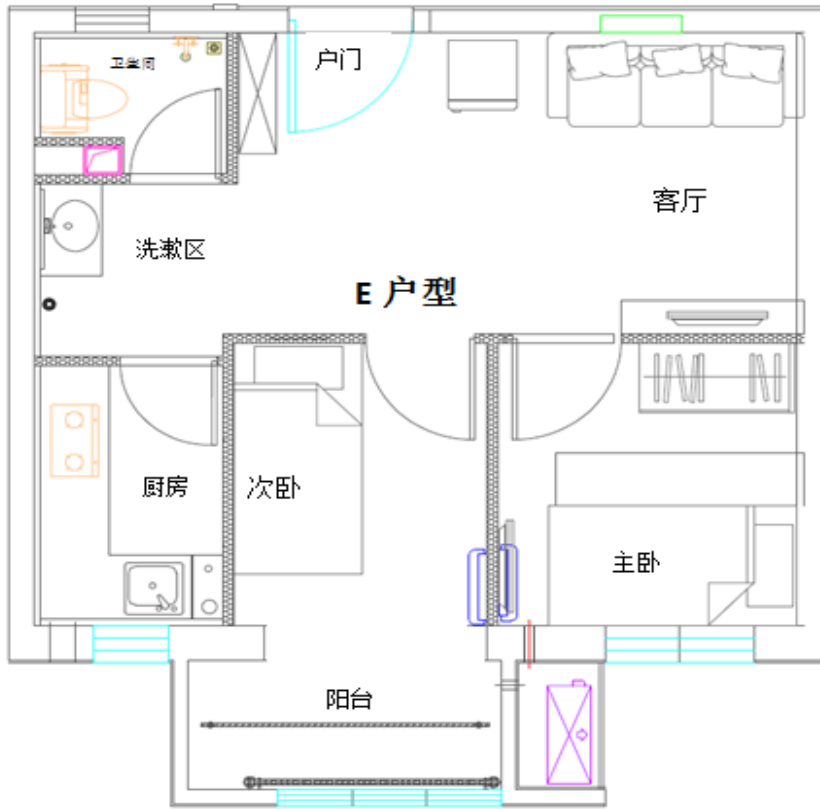

户型	居室	套型	朝向	面积	租金
E 户型	两居室	中套型	南	53.19	2553.12

中套型

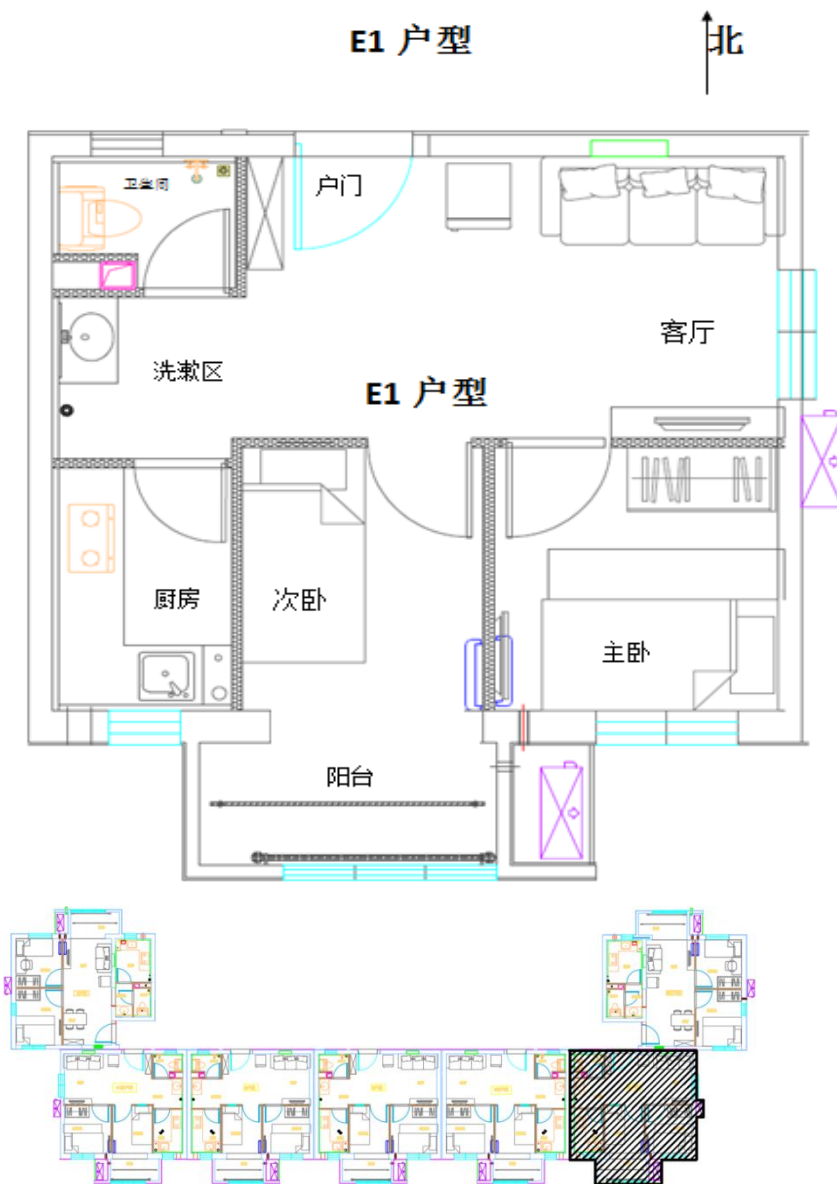

户型	居室	套型	朝向	面积	租金
E1 户型	两居室	中套型	东南	54.09	2596.32

中套型

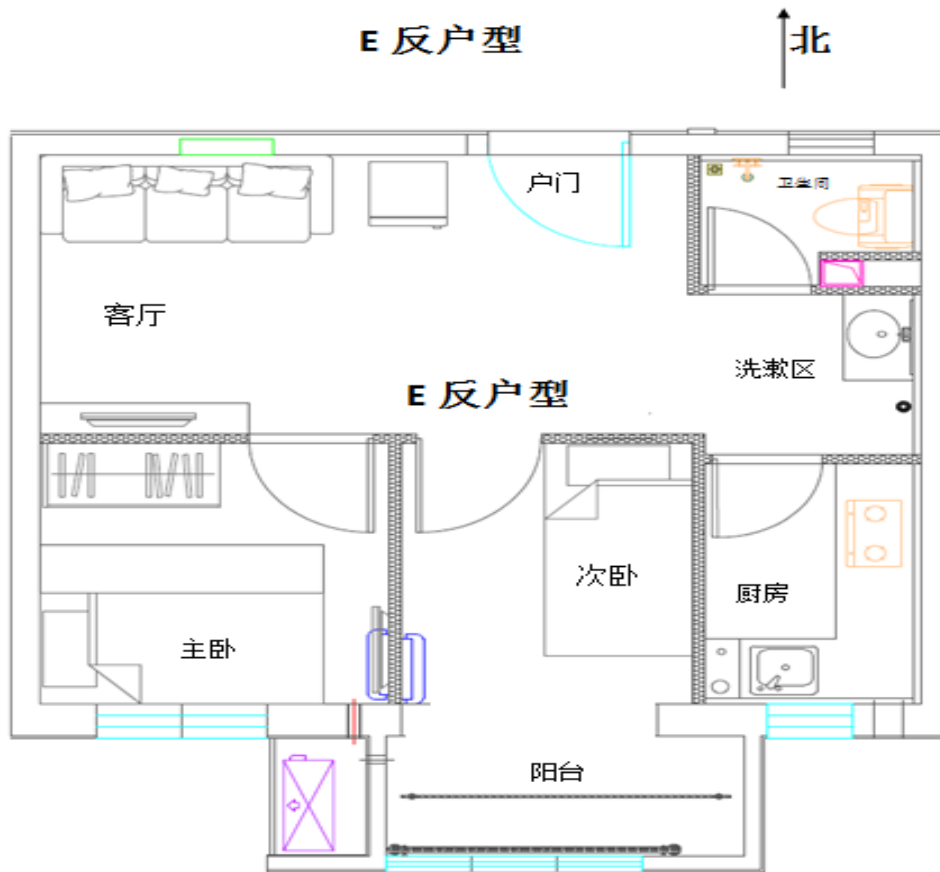

户型	居室	套型	朝向	面积	租金
E 反户型	两居室	中套型	南	53.19	2553.12

大套型

G 户型

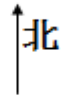

户型	居室	套型	朝向	面积	租金
G 户型	两居室	大套型	南北+西	59.93	2876.64

管庄北二里项目户型图

户型面积： 小套型： 40.58 m²-41.03 m²（零居）
大套型： 60.35 m²-62.07 m²（二居）

户型详细信息

户型介绍： 共计 4 种户型, 共计 7 套

户型示意图：

小套型

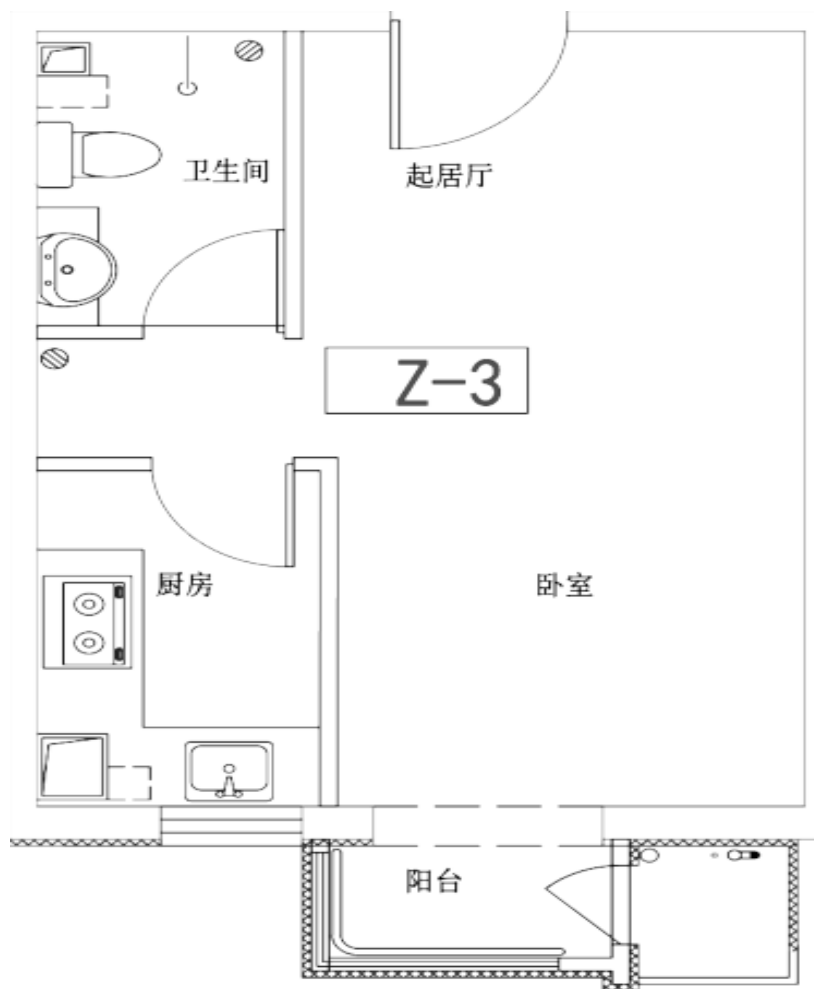

户型编号：Z-3

建筑面积：40.58 m²-41.03 m²

房屋朝向：南

房屋租金：1947.84 元/月-1969.44 元/月

小套型



户型编号：Z-3 反

建筑面积：40.58 m²-40.75 m²

房屋朝向：南

房屋租金：约 1947.84 元/月-1956.00 元/月

大套型

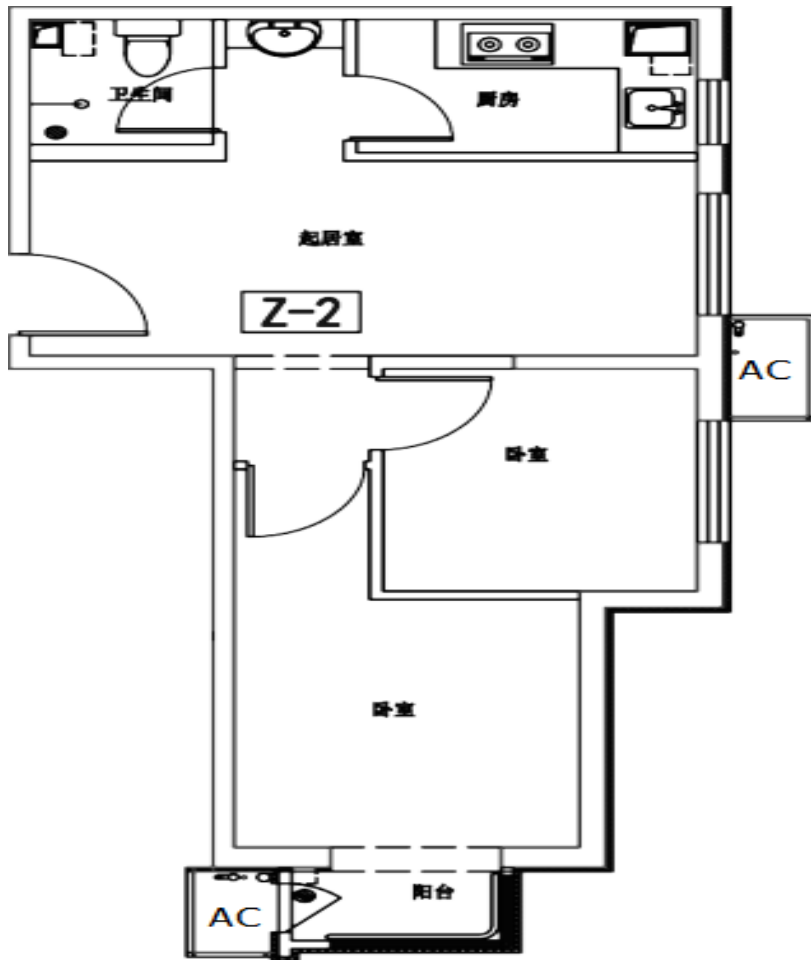

户型编号：Z-2

建筑面积：62.07 m²

房屋朝向：东、南

房屋租金：2979.36 元/月

大套型

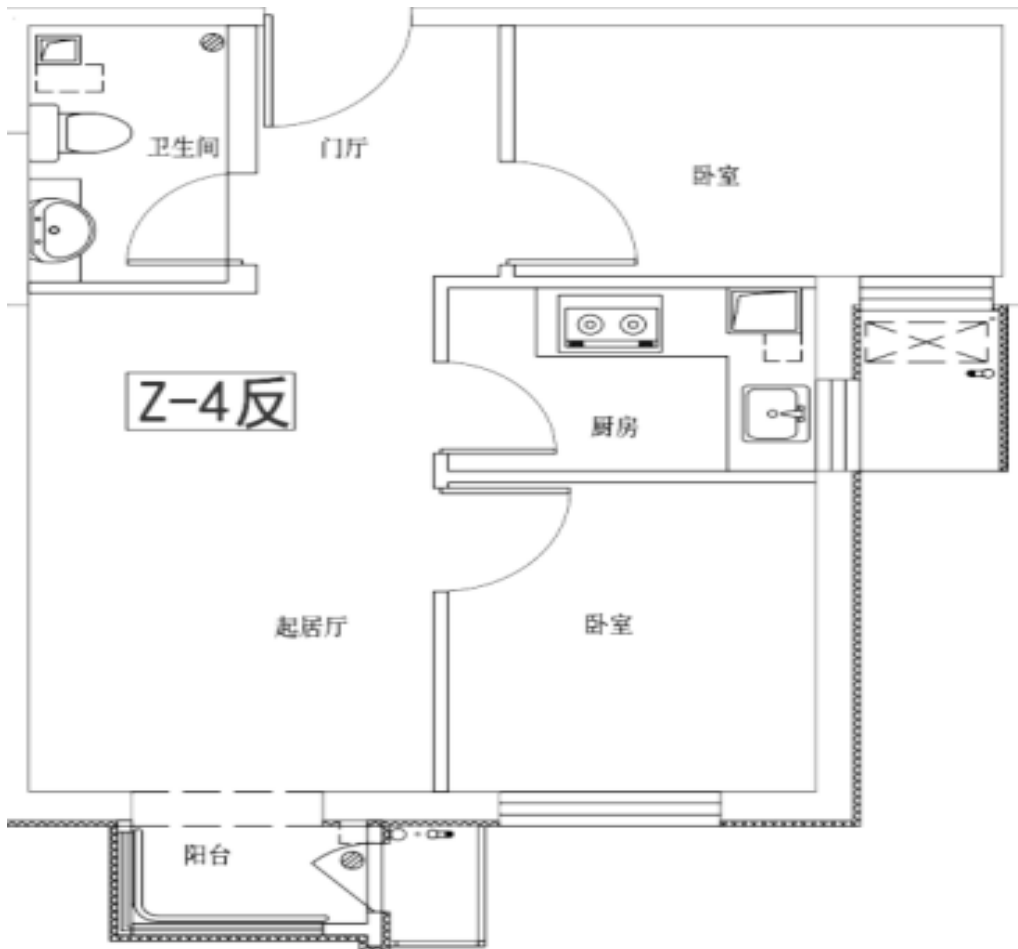

户型编号：Z-4 反

建筑面积：60.35 m²

房屋朝向：南

房屋租金：2896.80 元/月

熙悦尚郡项目户型图

小套型-A1

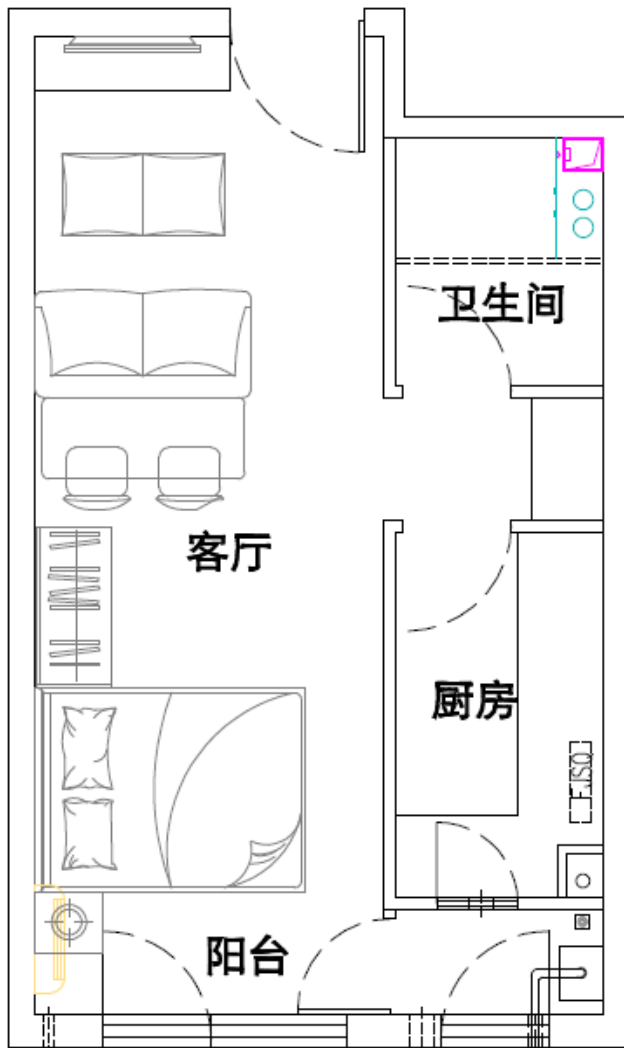

户型编码：A1

居室：零居室

建筑面积：43.38-43.58 m²

房屋朝向：南

房屋租金：2819.70-2832.70 元/月

熙悦尚郡项目户型图

小套型-A1 反

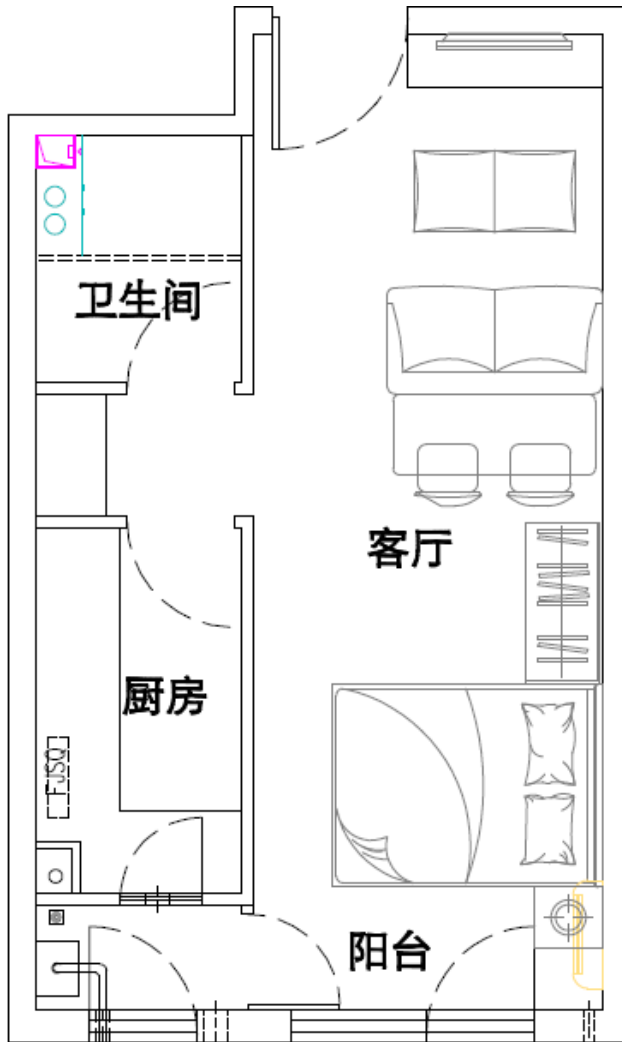

户型编码：A1 反

居室：零居室

建筑面积：43.38-43.59 m²

房屋朝向：南

房屋租金：2819.70-2833.35 元/月

熙悦尚郡项目户型图

大套型-C1

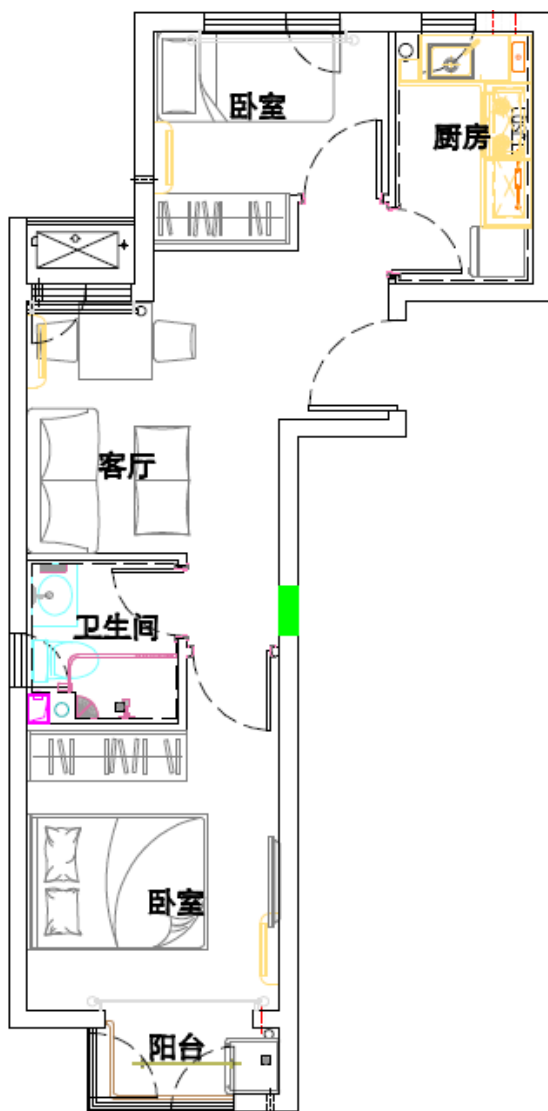

户型编码：C1

居室：二居室

建筑面积：57.71 m²

房屋朝向：南北+东

房屋租金：3751.15 元/月

大套型-C1 反

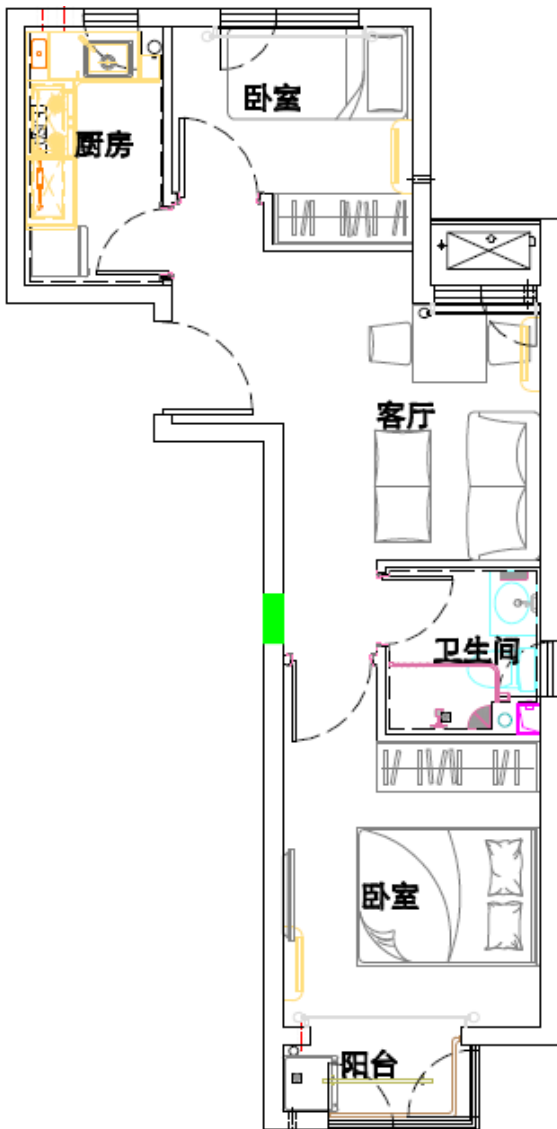

户型编码：C1 反

居室：二居室

建筑面积：57.71 m²

房屋朝向：南北+东

房屋租金：3751.15 元/月

燕保·百湾家园项目户型图

小套型

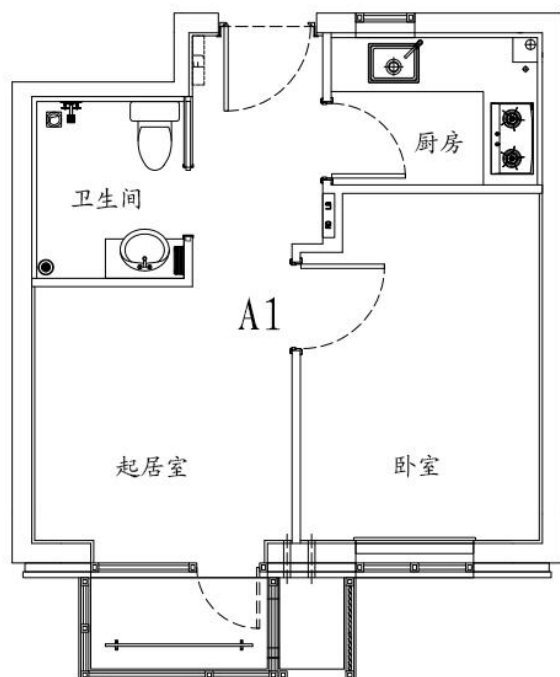

户型编号：A1

建筑面积：42.27 m²

房屋朝向：东南、西南

房屋租金：2958.9 元/月

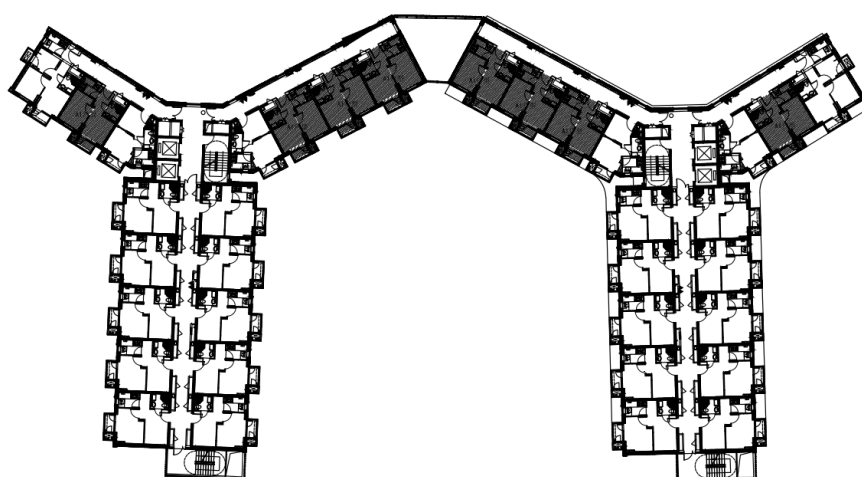

(2#、11#、12#楼 A1 户型分布图)

小套型

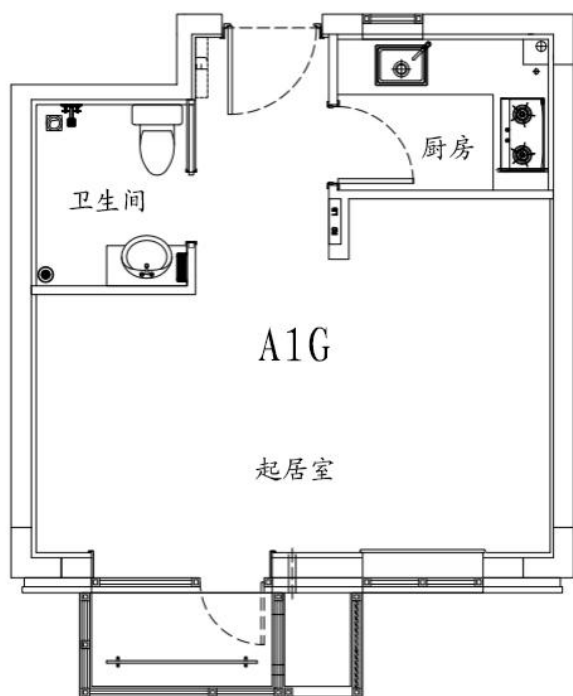

户型编号: A1G

建筑面积: 42.26 m²

房屋朝向: 东南、西南

房屋租金: 2958.2 元/月

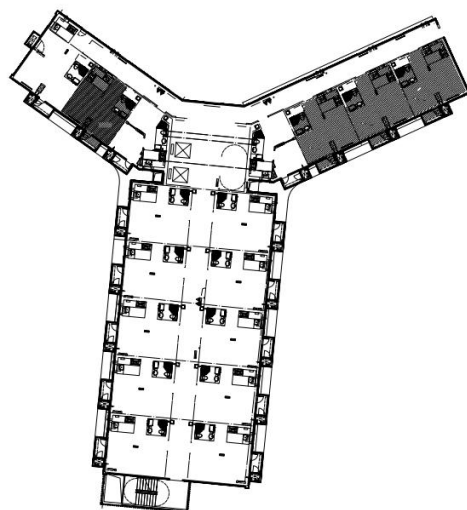

(12#楼 A1G 户型分布图)

中套型

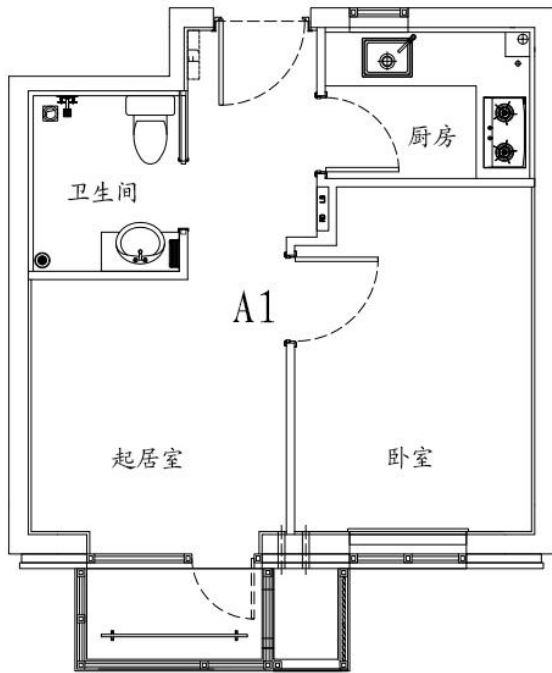

户型编号：A1

建筑面积：46.73-47.48 m²

房屋朝向：南、东南、西南

房屋租金：3271.10-3323.6 元/月

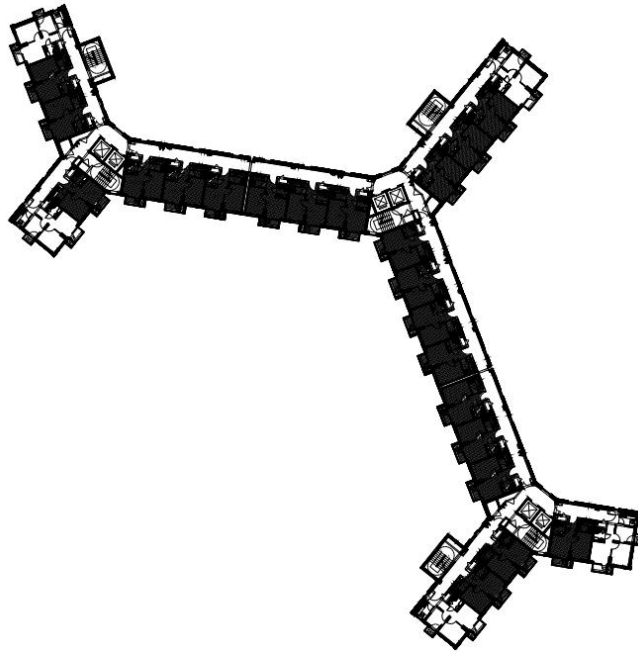

(1#、9#楼 A1 户型分布图)

怡景园项目户型图

小套型

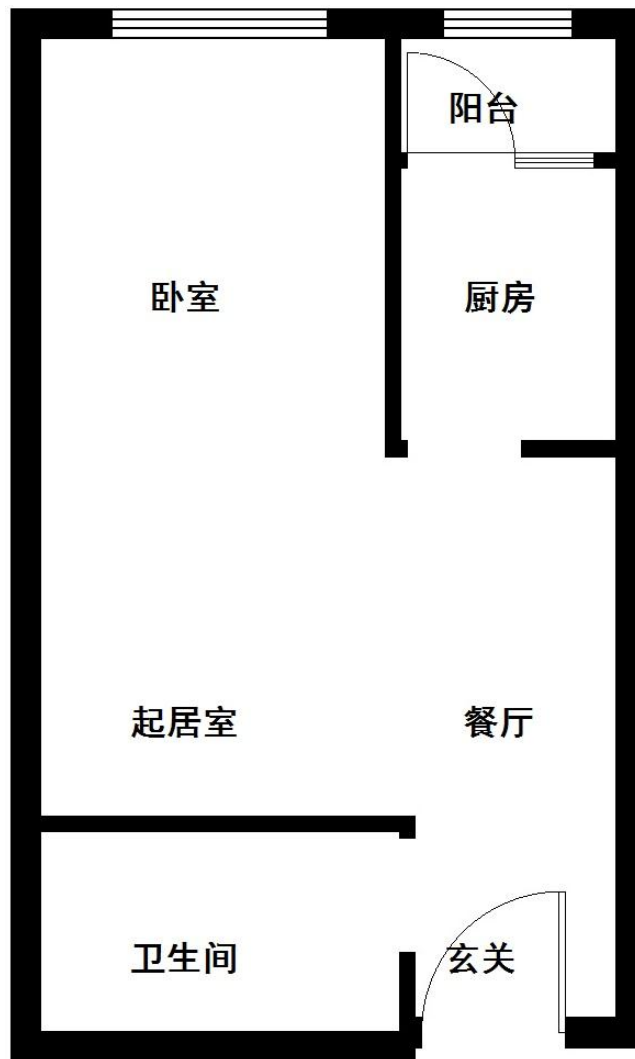
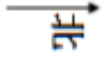

户型：A1

建筑面积：42.07 m²

房屋朝向：西

房屋租金：2019.36 元/月

小套型

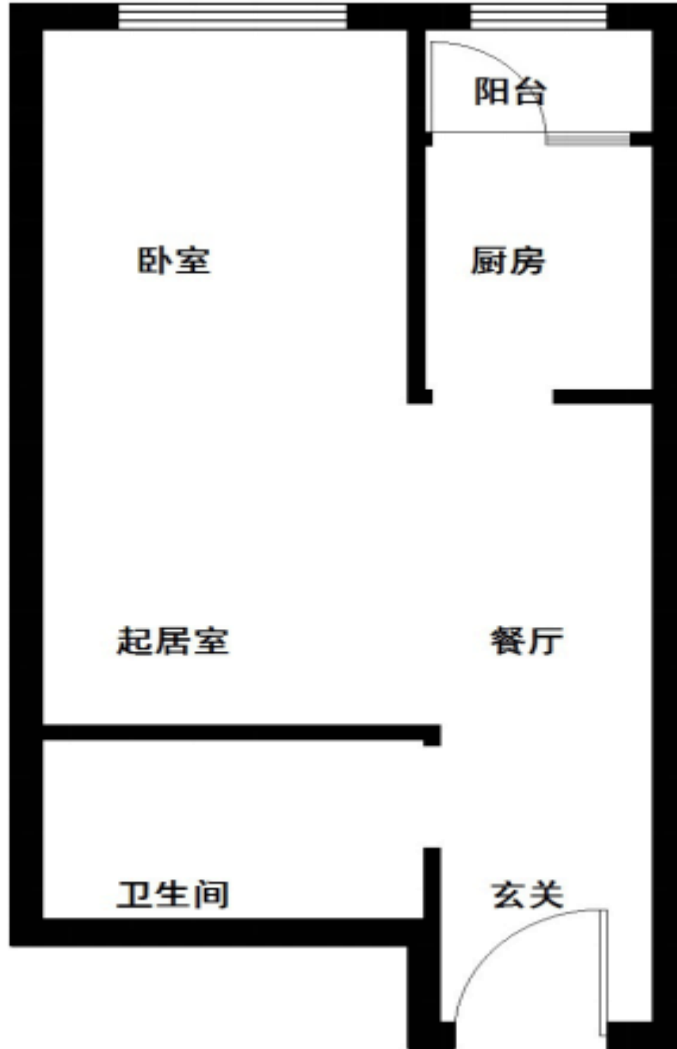
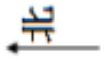

户型：A2

建筑面积：40.49 m²

房屋朝向：东

房屋租金：1943.52 元/月

中套型



户型：B

建筑面积：52.91 m²

房屋朝向：西或南

房屋租金：2539.68 元/月

中套型

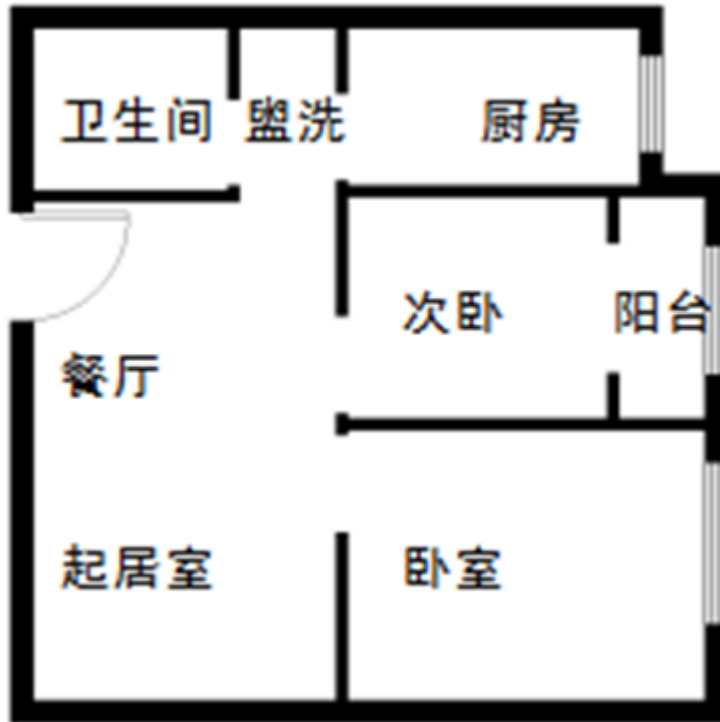

户型：B反

建筑面积：51.92-52.91 m²

房屋朝向：东或南或西

房屋租金：2492.16-2539.68 元/月

大套型

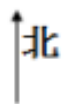

户型：C

建筑面积：61.95 m²

房屋朝向：西南

房屋租金：2973.6 元/月

大套型

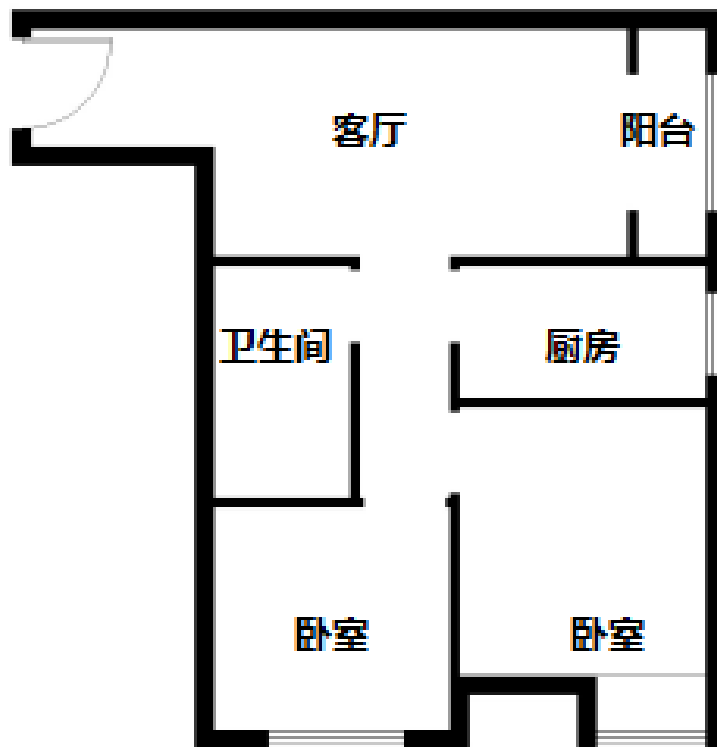
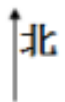

户型：C 反

建筑面积：61.94 m²

房屋朝向：东南

房屋租金：2973.12 元/月

大套型

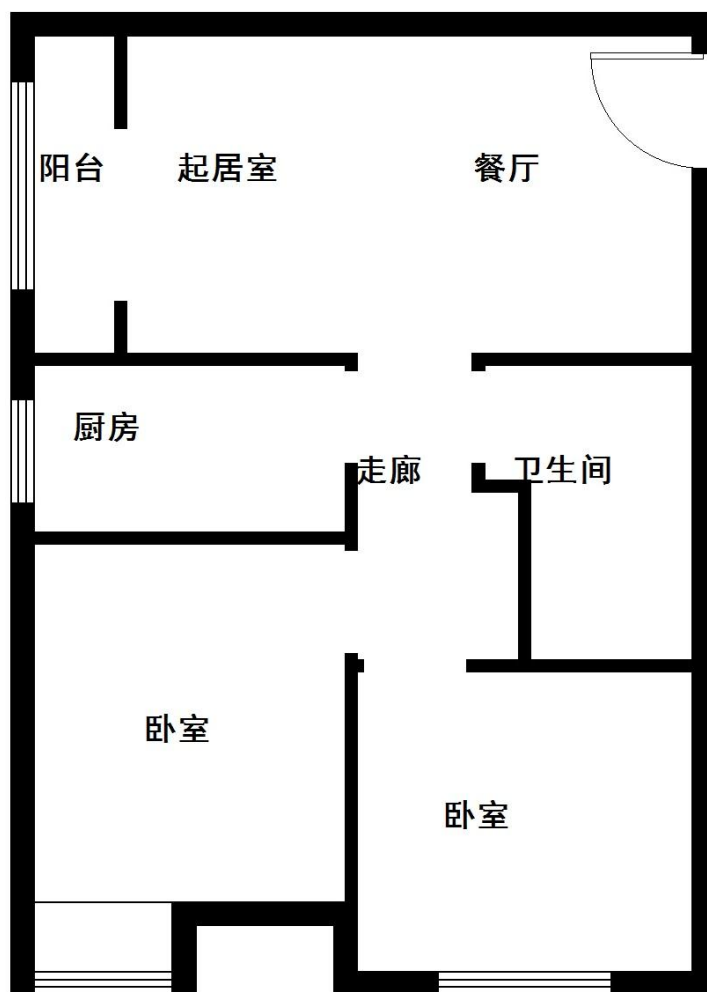
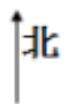

户型：C1

建筑面积：62.50 m²

房屋朝向：西南

房屋租金：3000 元/月

燕保·北焦家园项目户型图

小套型

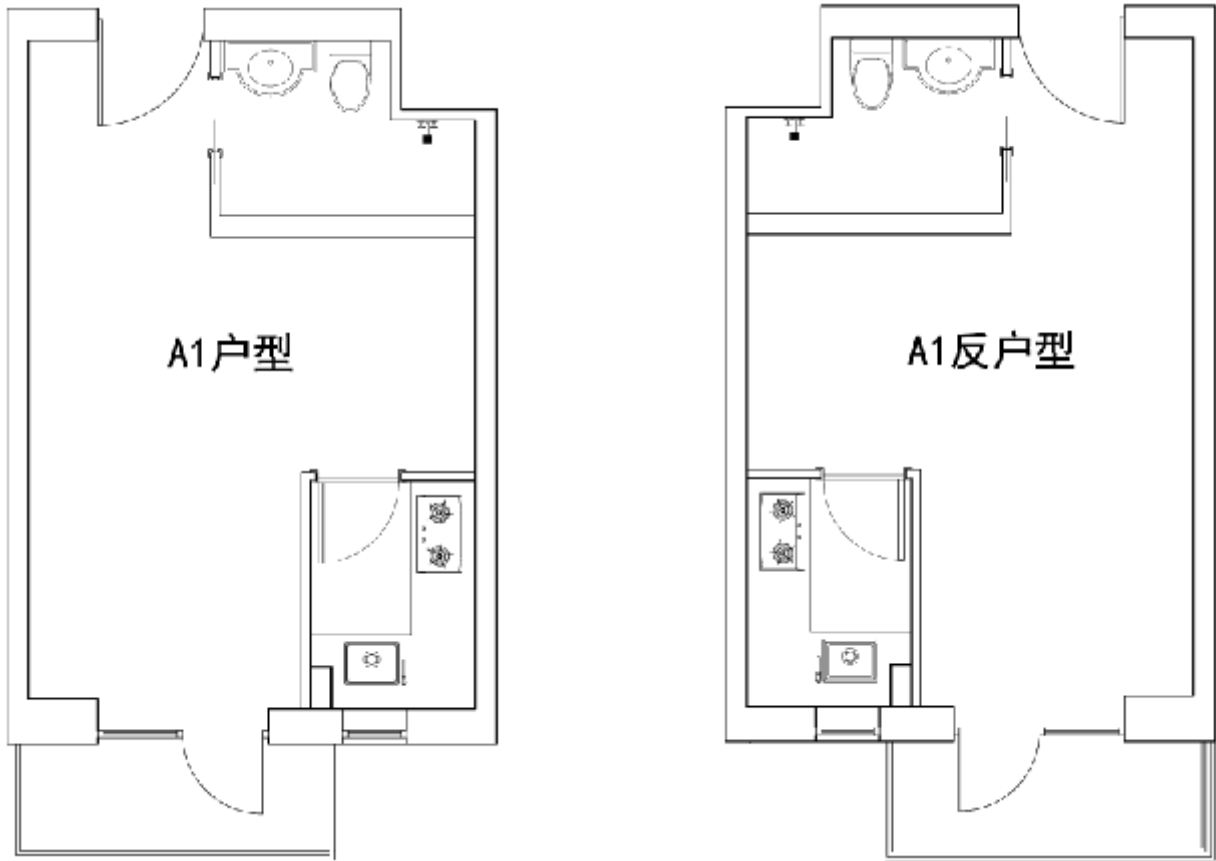

A1 及 A1 反户型（封闭式阳台）

户型编号：A1 及 A1 反户型（封闭式阳台）

居室：零居室

建筑面积：44.66 m²

房屋朝向：西南

房屋租金：2679.6 元/月

(二区 1 号楼标准层户型平面布局图)

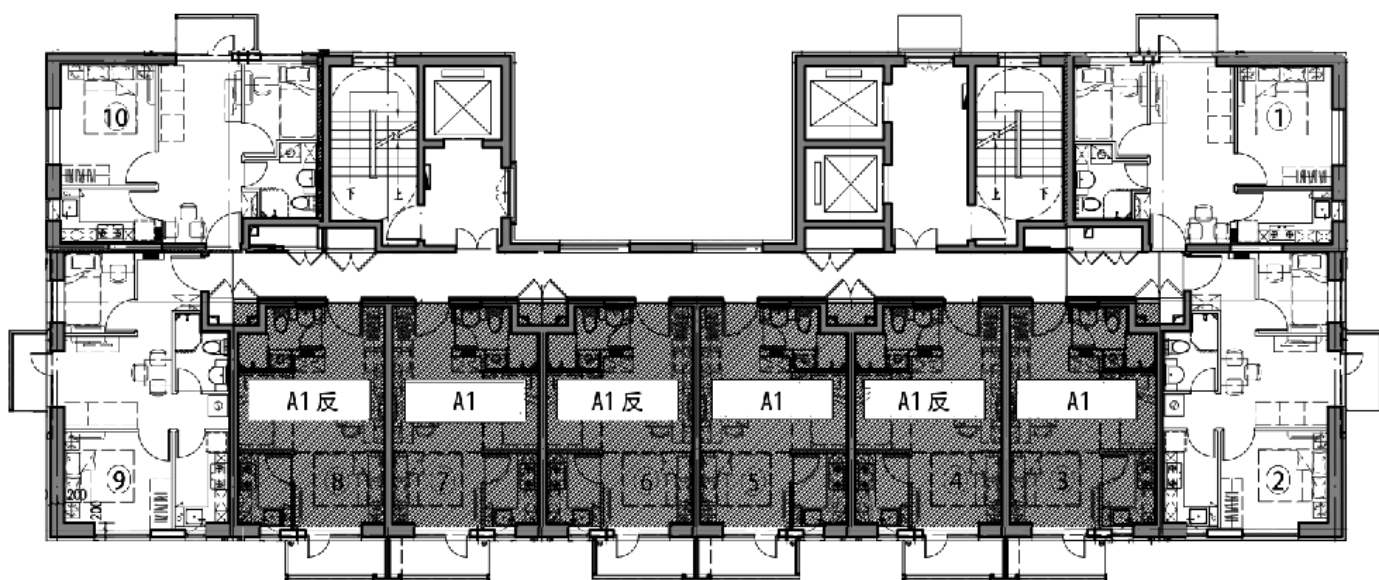

小套型

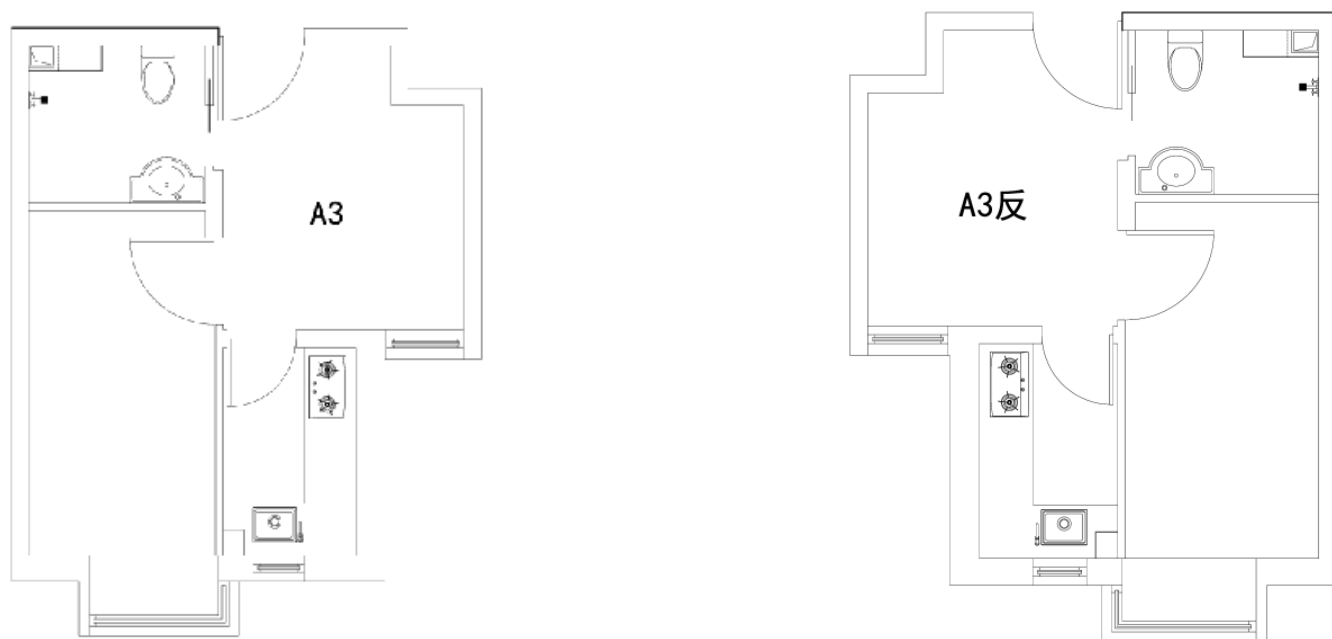

A3 及 A3 反户型

户型编号：A3 及 A3 反户型

居室：一居室

建筑面积：41.64-41.91 m²

房屋朝向：西南

房屋租金：2498.4-2514.6 元/月

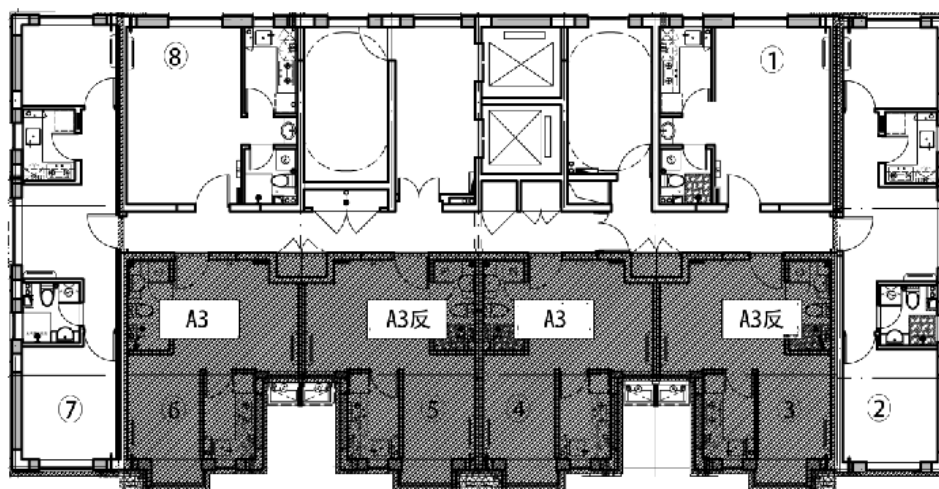

(一区 2、3 号楼户型平面布局图)

中套型

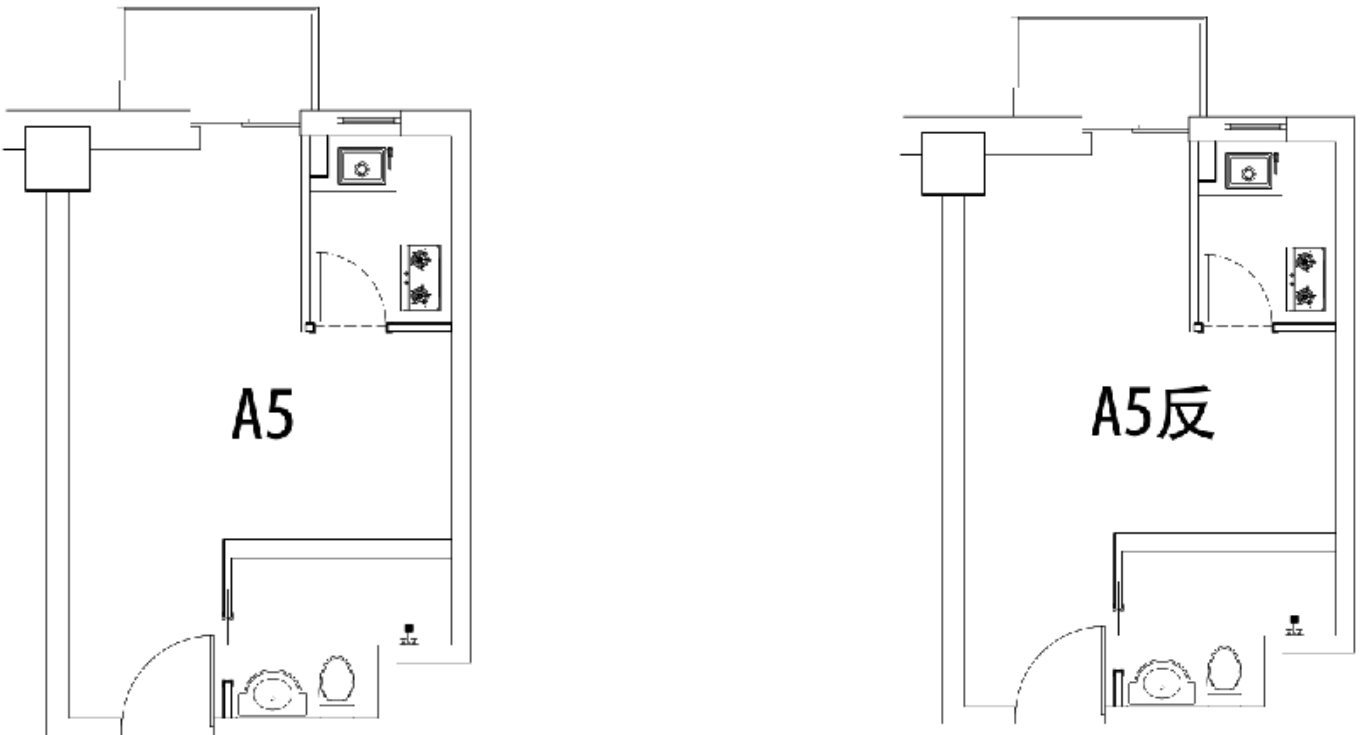

A5 及 A5 反户型（开放式阳台）

户型编号：A5 及 A5 反户型（开放式阳台）

居室：零居室

建筑面积：48.68-48.91 m²

房屋朝向：东南

房屋租金：2920.8-2934.6 元/月

（二区 6 号楼户型平面示意布局图）



中套型

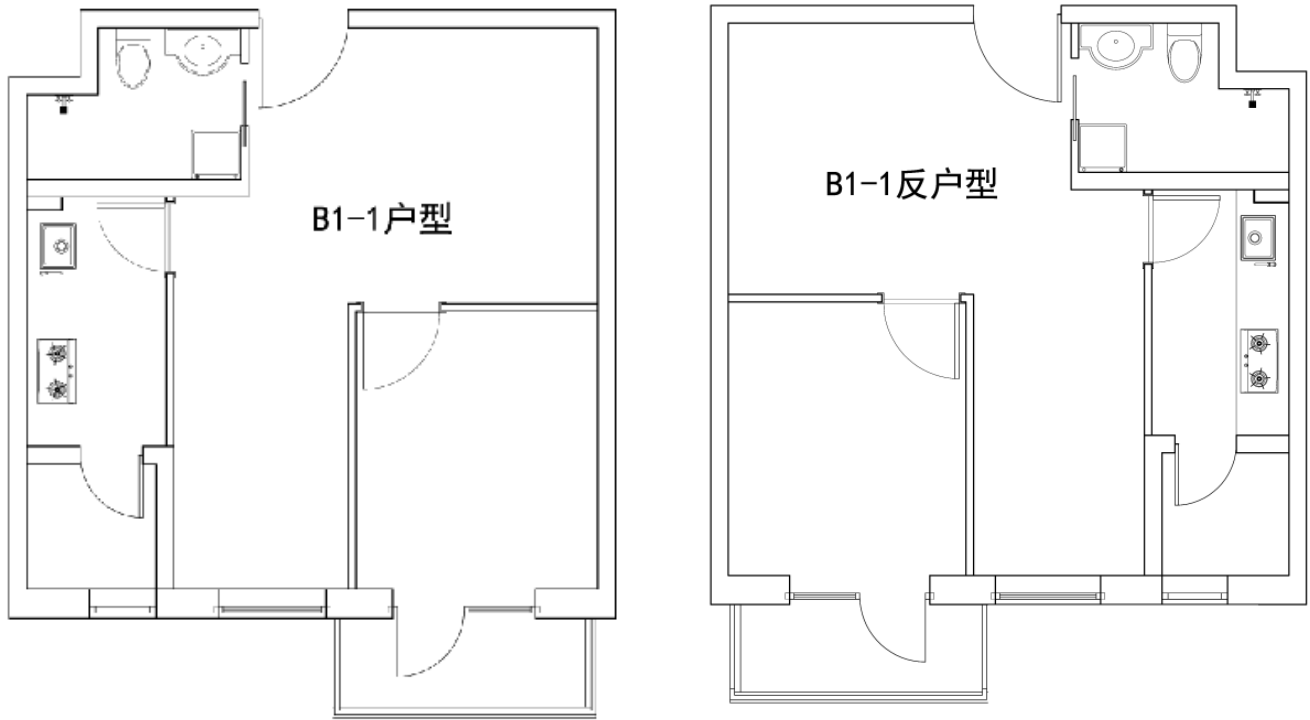

B1-1 及 B1-1 反户型（开放式阳台）

户型编号：B1-1 及 B1-1 反户型（开放式阳台）

居室：一居室

建筑面积：60.5-63.24 m²

房屋朝向：西南

房屋租金：3630-3794.4 元/月

(二区 3、三区 2 号楼标准层奇数层层户型平面布局图)

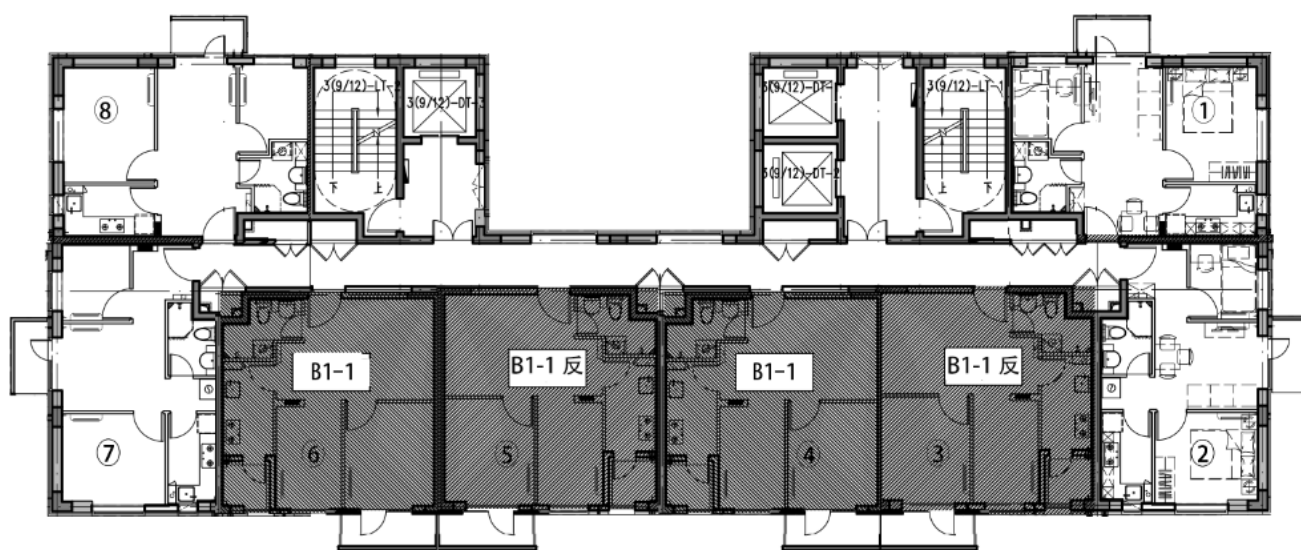

中套型

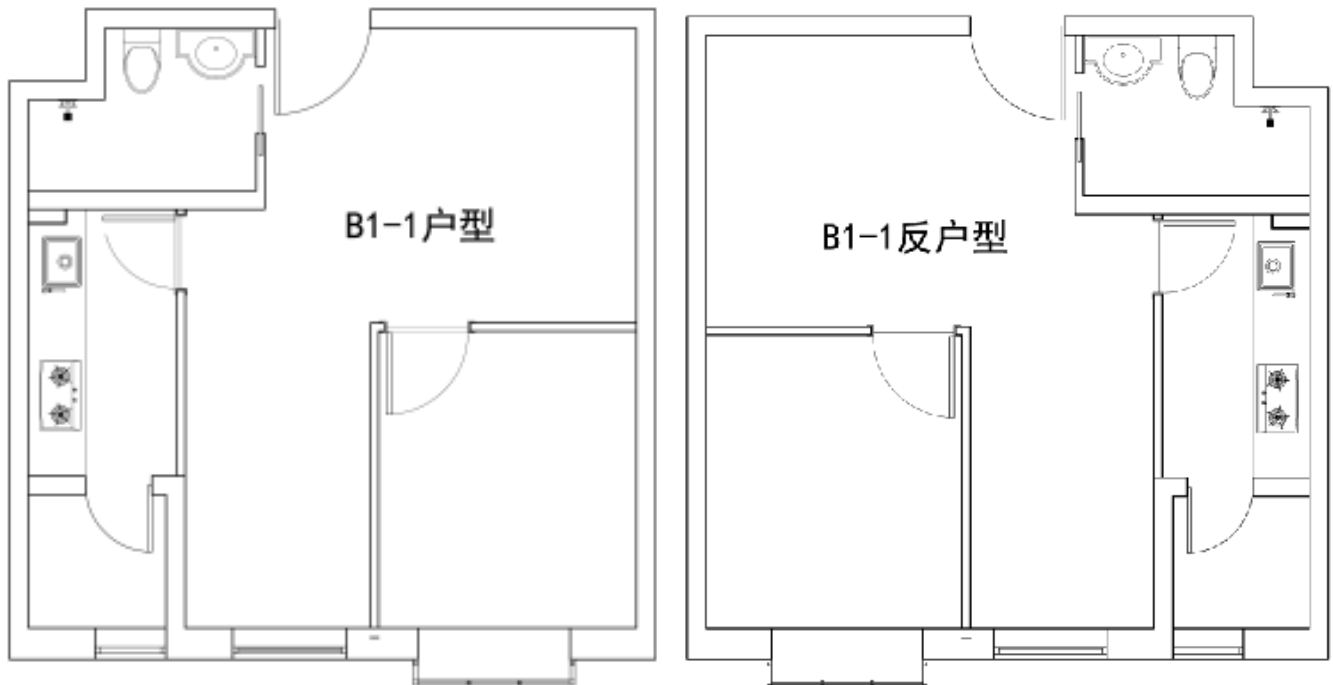

B1-1 及 B1-1 反户型（无阳台）

户型编号：B1-1 及 B1-1 反户型（无阳台）

居室：一居室

建筑面积：60.5-63.24 m²

房屋朝向：西南

房屋租金：3630-3794.4 元/月

(二区 4 号楼标准层奇数层层户型平面布局图)

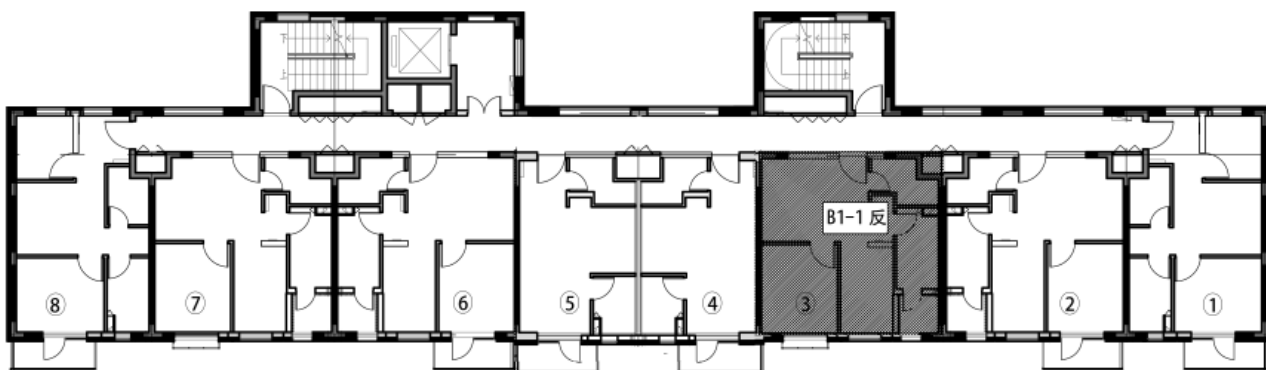

(二区 3、三区 2 号楼标准层偶数层层户型平面布局图)

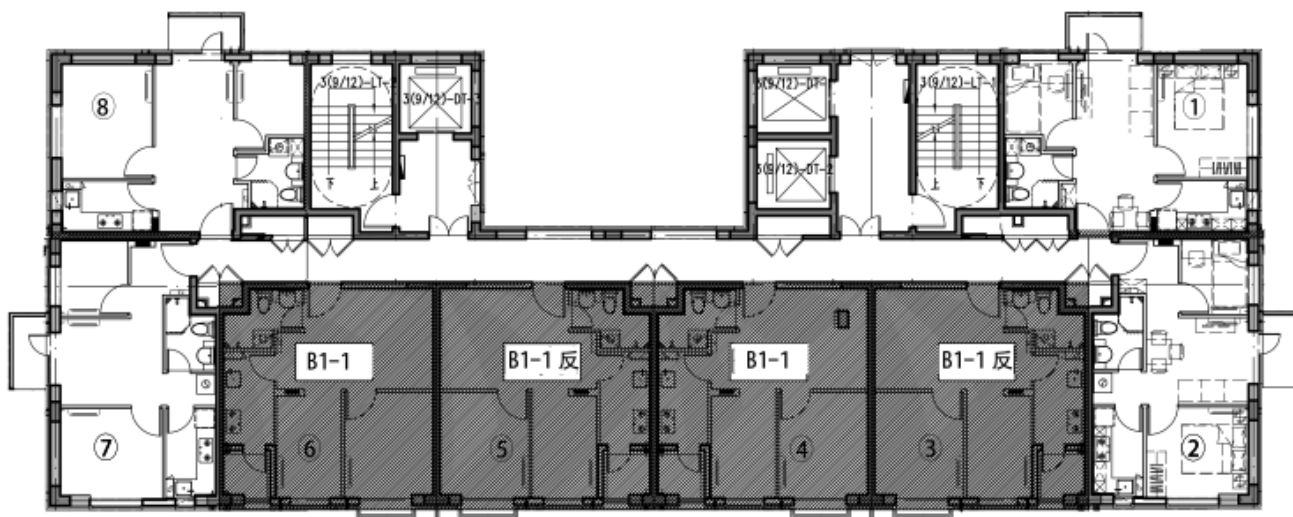

中套型

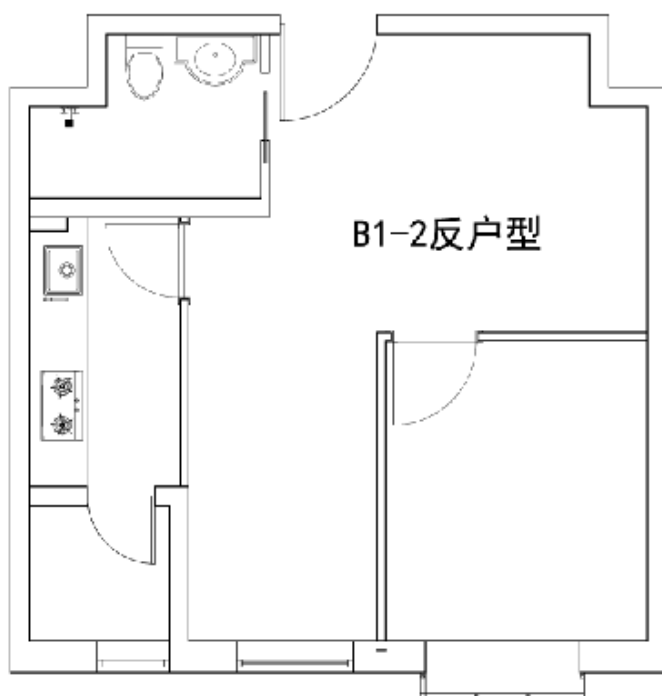

B1-2 反户型（无阳台）

户型编号：B1-2 反户型（无阳台）

居室：一居室

建筑面积：60.39 m²

房屋朝向：西南

房屋租金：3623.4 元/月

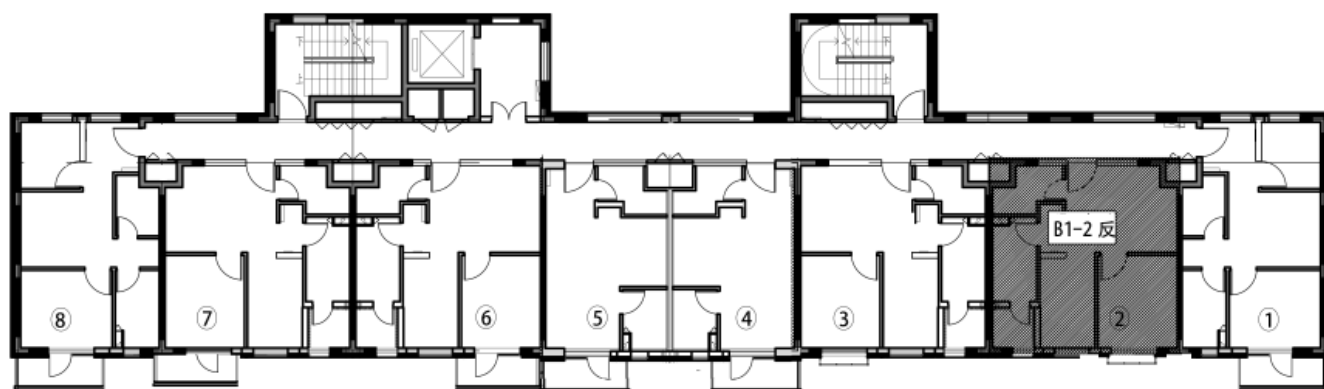

（二区4号楼标准层偶数层层户型平面布局图）

大套型

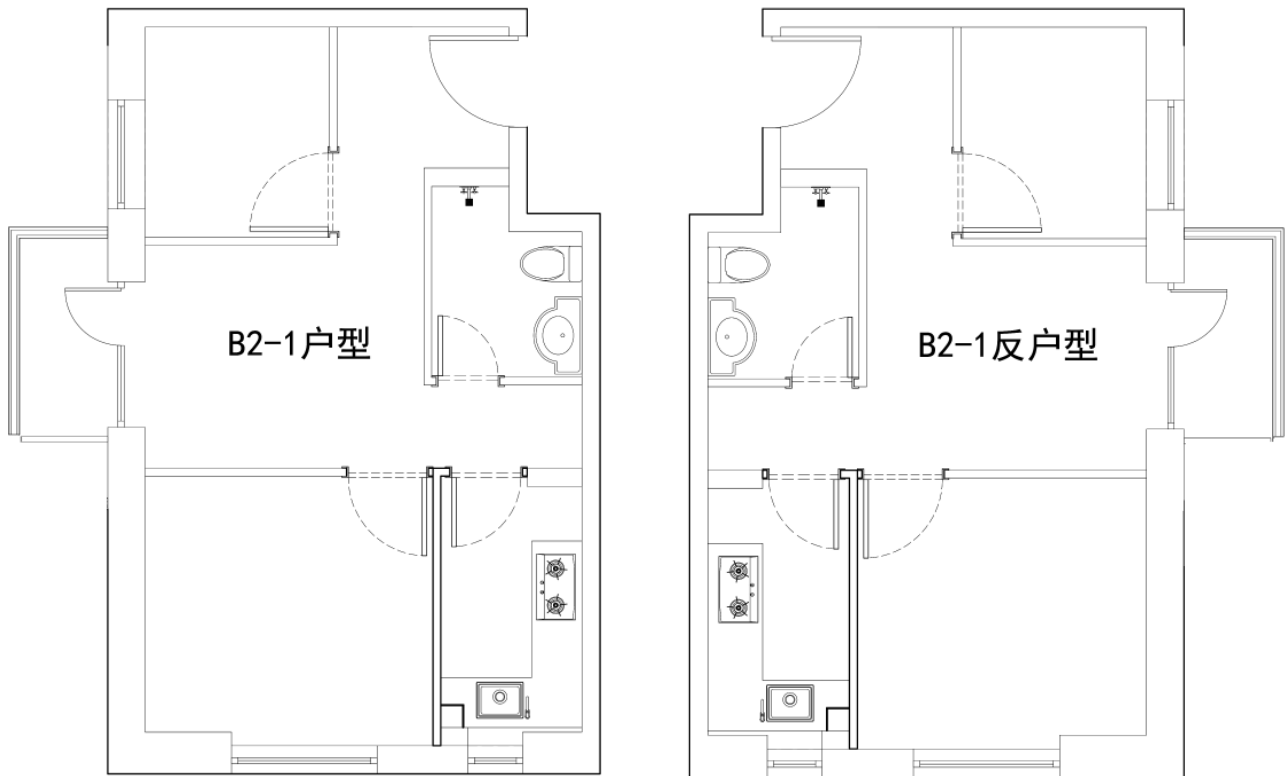

B2-1 及 B2-1 反户型（封闭式阳台）

户型编号：B2-1 及 B2-1 反户型（封闭式阳台）

居室：二居室

建筑面积：59.7 m²

房屋朝向：西南/西北（B2-1）、西南/东南（B2-1 反）

房屋租金：3582 元/月

(二区 1 号楼标准层层户型平面布局图)

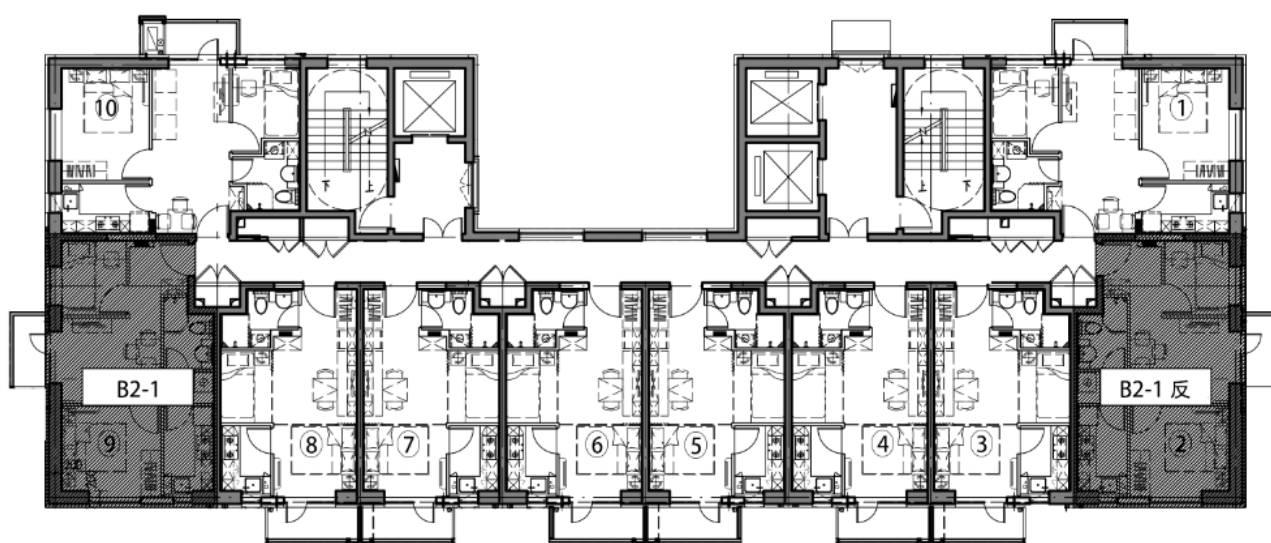

大套型

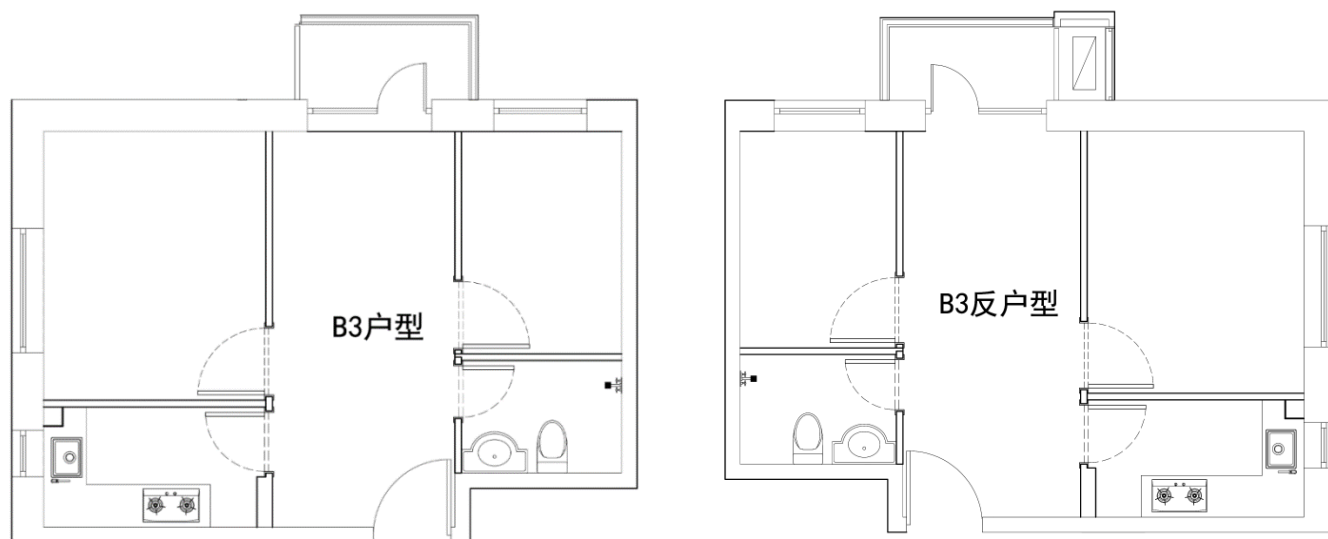

B3 及 B3 反户型（封闭式阳台）

户型编号：B3 及 B3 反户型（封闭式阳台）

居室：二居室

建筑面积：61.1 m²

房屋朝向：东北/西（B3）、东北/东（B3 反）

房屋租金：3666 元/月

(二区 1 号楼标准层层户型平面布局图)

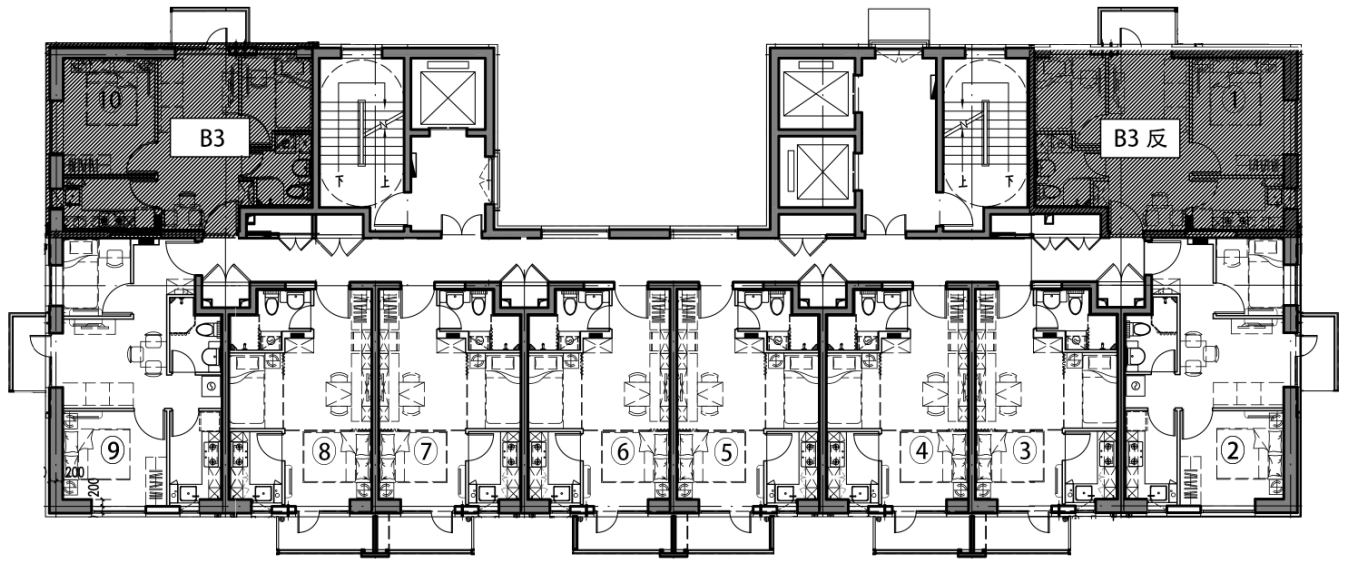

香榭 8 号项目户型图

中套型

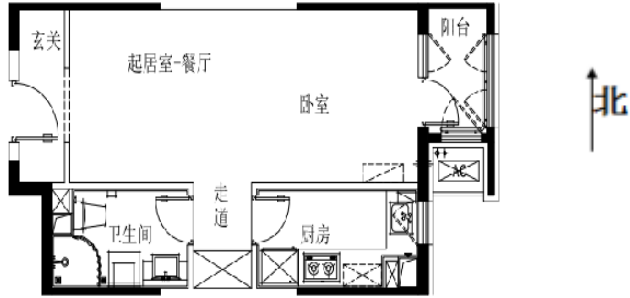

B1 户型



(B1 户型分布图)

户型	居室	套型	朝向	面积	租金
B1	零居室	中套型	东	51.12	3680.64

香榭 8 号项目户型图

中套型

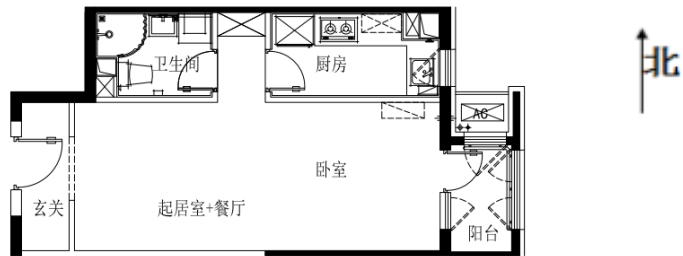

B2户型

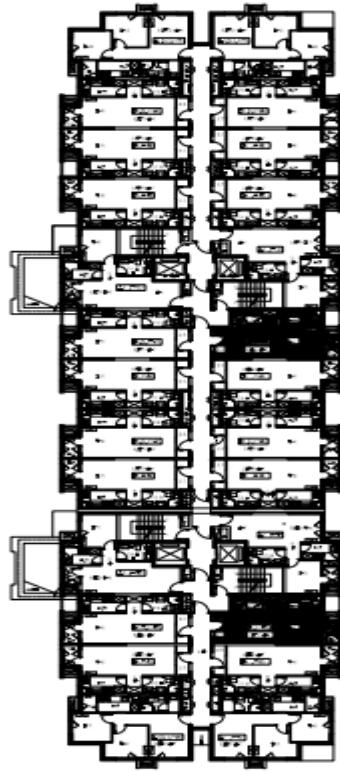

(B2 户型分布图)

户型	居室	套型	朝向	面积	租金
B2	零居室	中套型	东	49.52	3565.44

香榭 8 号项目户型图

中套型

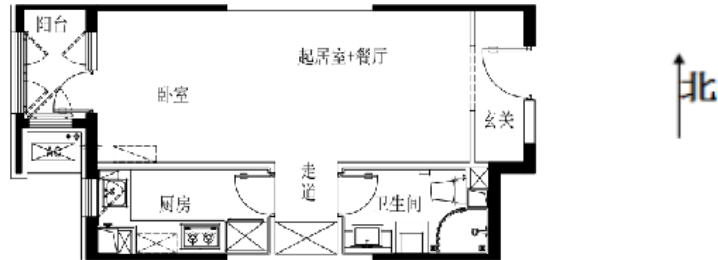

B3户型



(B3、B3 反户型分布图)

户型	居室	套型	朝向	面积	租金
B3、B3 反	零居室	中套型	西	51.12-51.14	3681.36-3682.08

燕保·马泉营家园项目户型图

小套型

B3户型

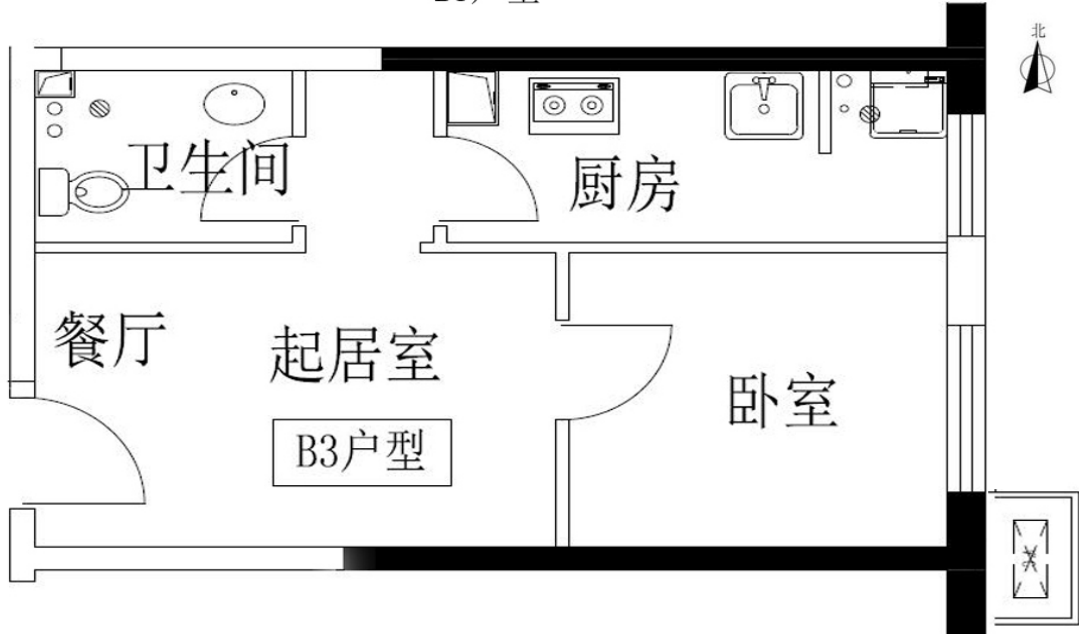

(户型图)

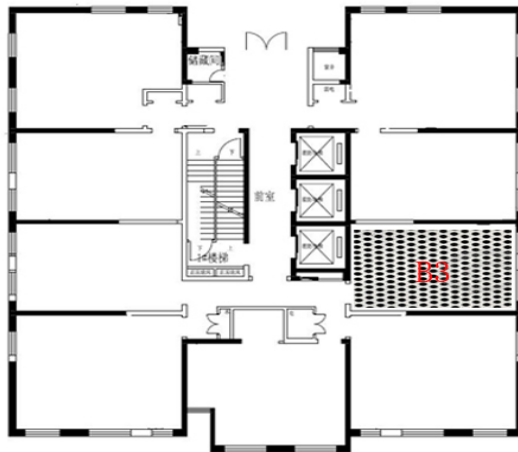

(B3户型平面布局图)

户型	居室	套型	朝向	面积	租金
B3	一居室	小套型	东	44.46-44.65	1867.32-1875.3

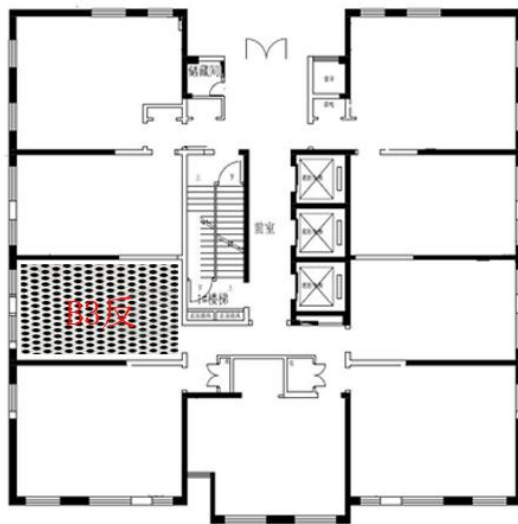
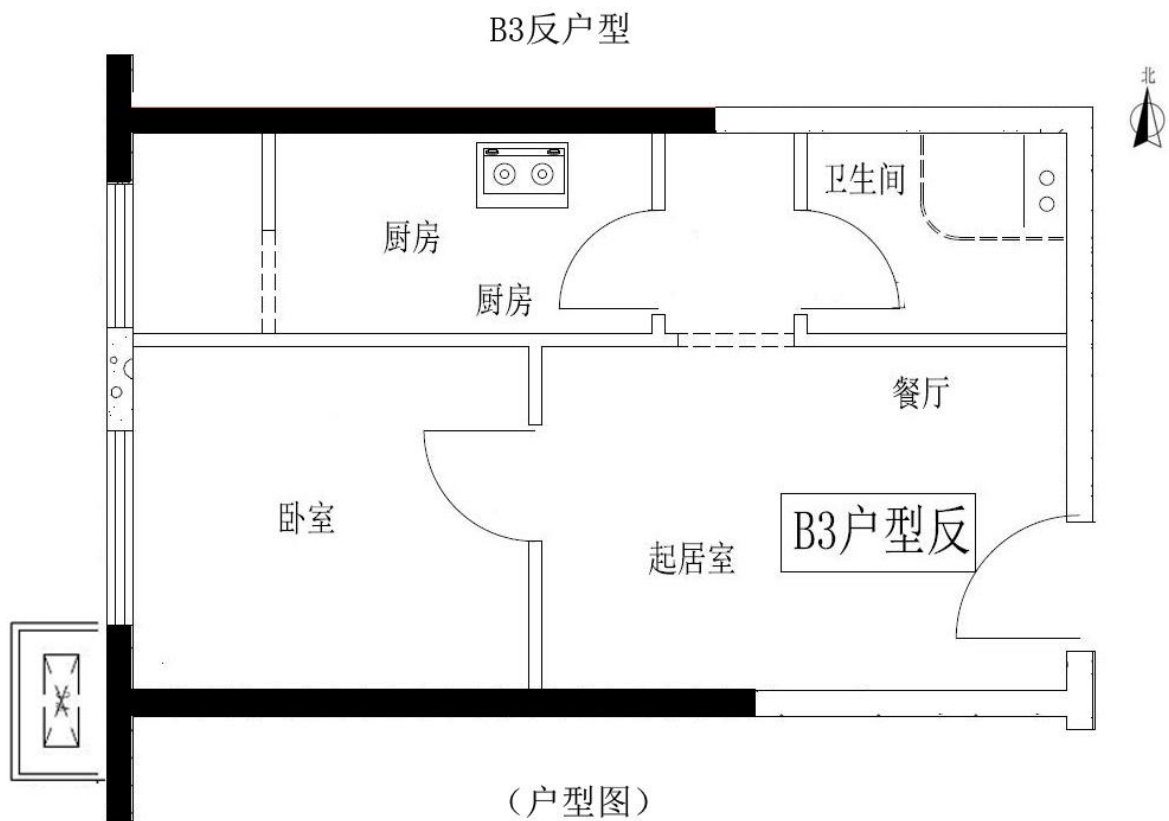

(B3反户型平面布局图)

户型	居室	套型	朝向	面积	租金
B3 反	一居室	小套型	西	44.56-44.65	1871.52-1875.3

8.

B2户型

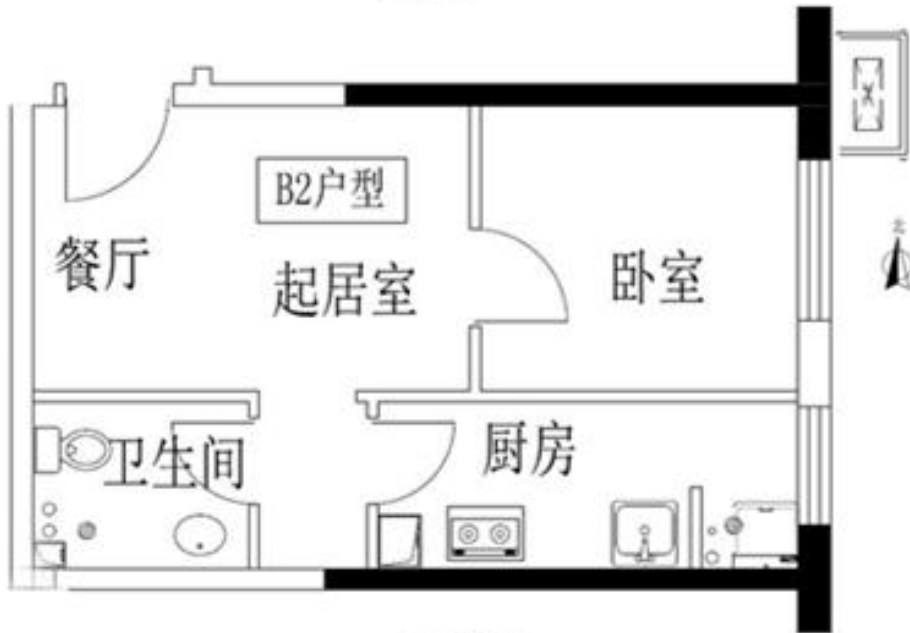

(户型图)

1



(B2户型平面布局图)

户型	居室	套型	朝向	面积	租金
B2	一居室	小套型	东	44.52-44.53	1869.84-1870.26

B2反户型

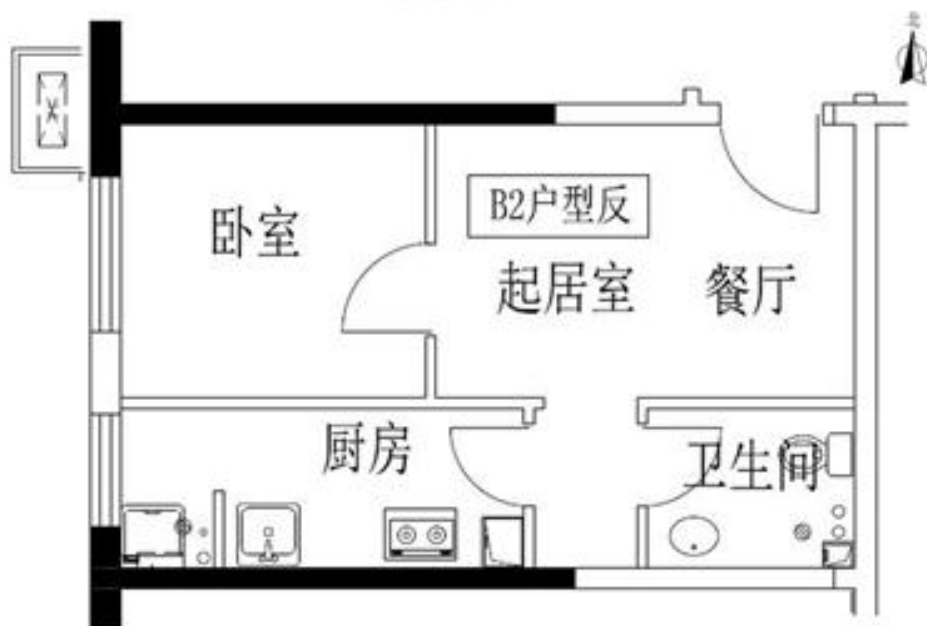

(户型图)



(B2反户型平面布局图)

户型	居室	套型	朝向	面积	租金
B2 反	一居室	小套型	西	44.43-44.65	1866.06-1875.3

中套型

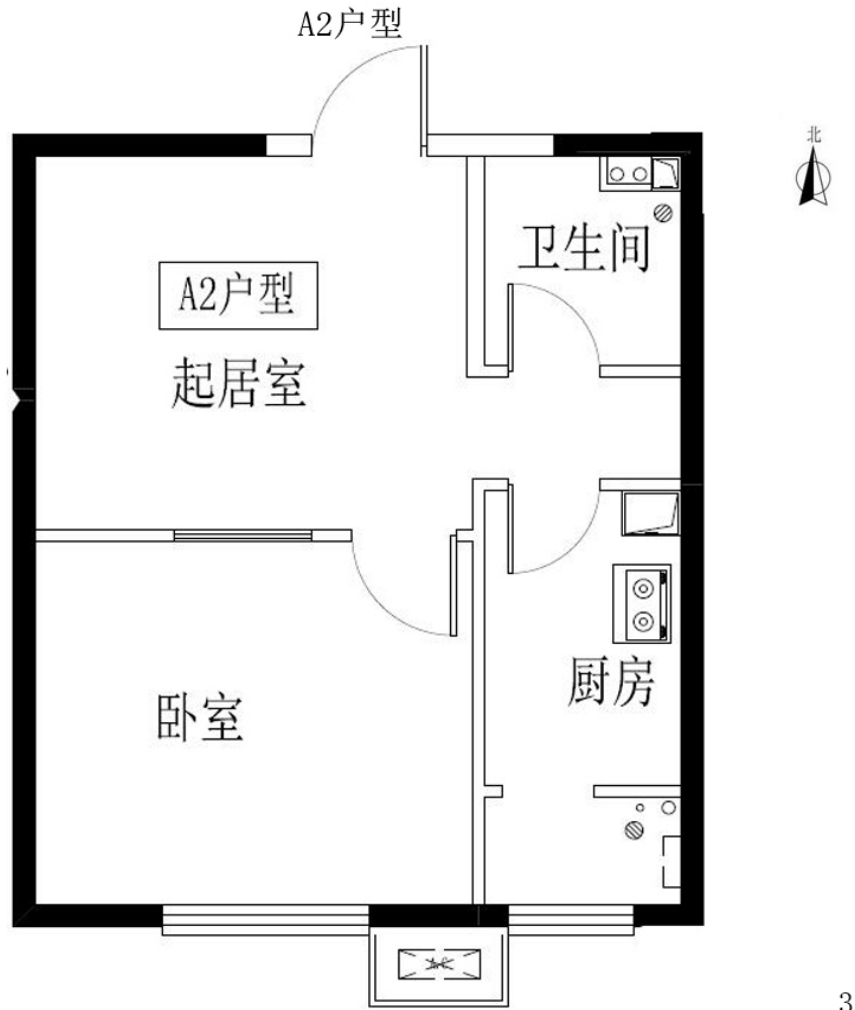

(户型图)

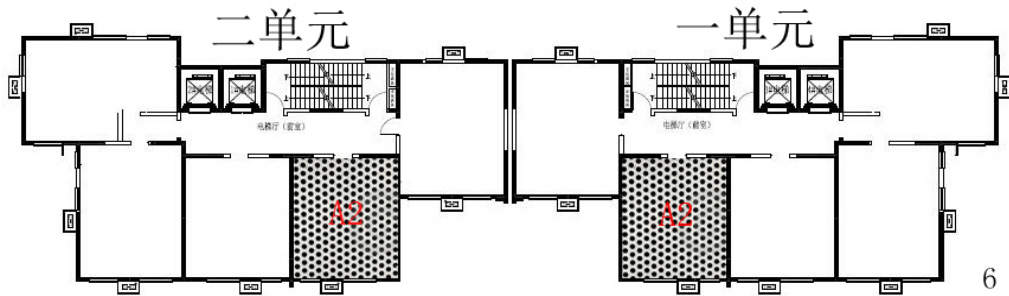

(A2户型平面布局图)

户型	居室	套型	朝向	面积	租金
A2	一居室	中套型	南	54.91-55.7	2306.22-2339.4



(户型图)

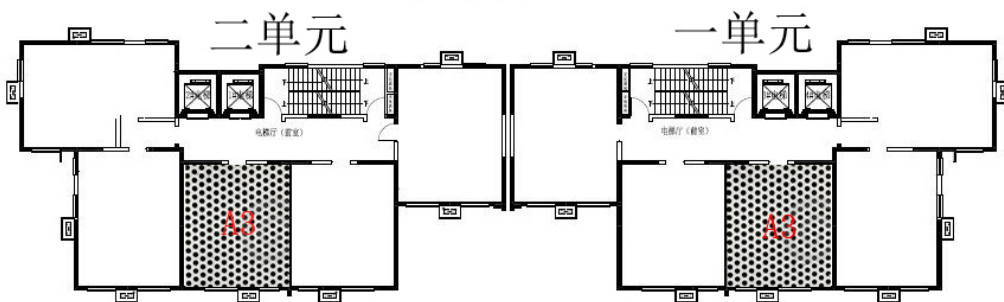

(A3户型平面布局图)

户型	居室	套型	朝向	面积	租金
A3	一居室	中套型	南	54.66-55.3	2295.72-2322.6

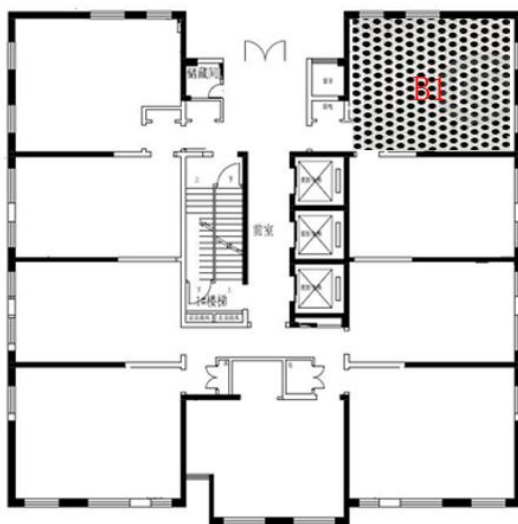
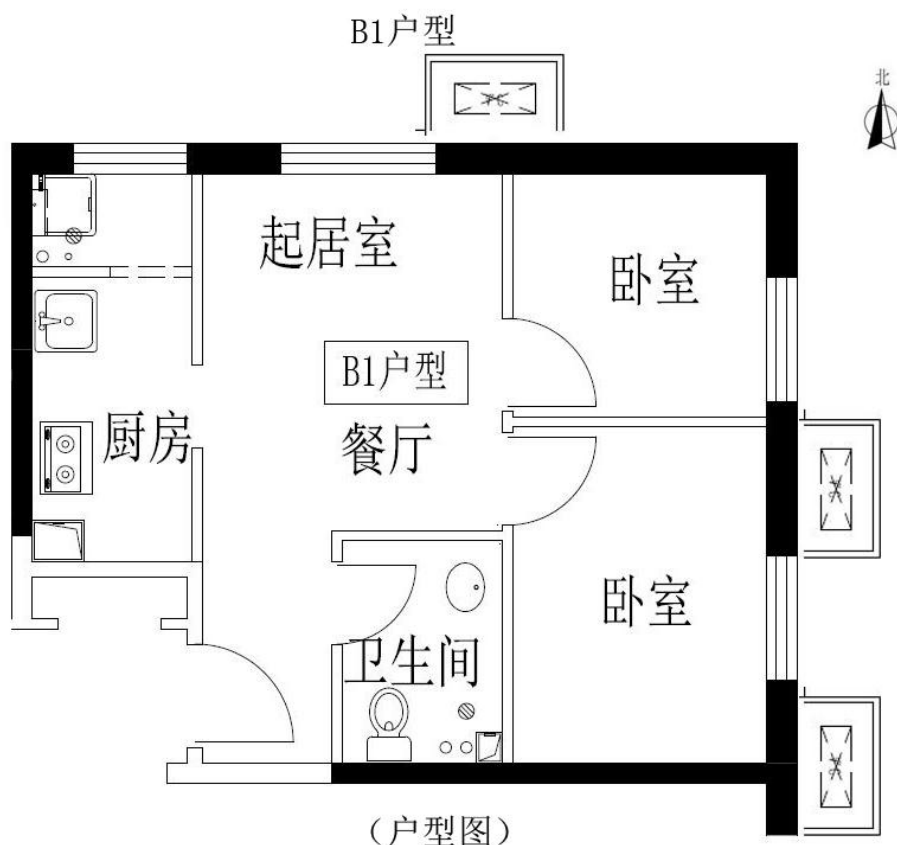

户型	居室	套型	朝向	面积	租金
B1	二居室	中套型	东北	55.09-55.86	2313.78-2346.12

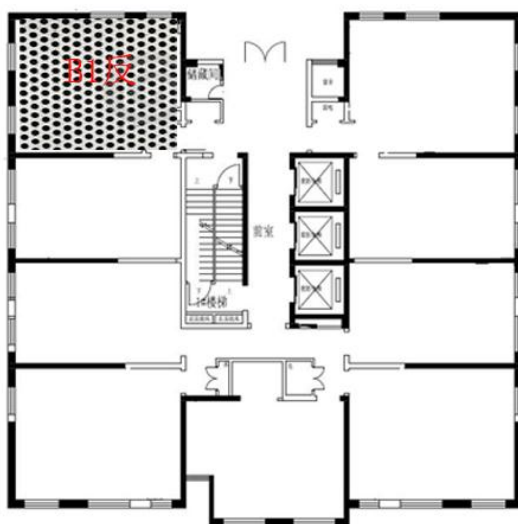

(B1反户型平面布局图)

户型	居室	套型	朝向	面积	租金
B1 反	二居室	中套型	西北	55.86-55.9	2346.12-2347.8

大套型

A1户型

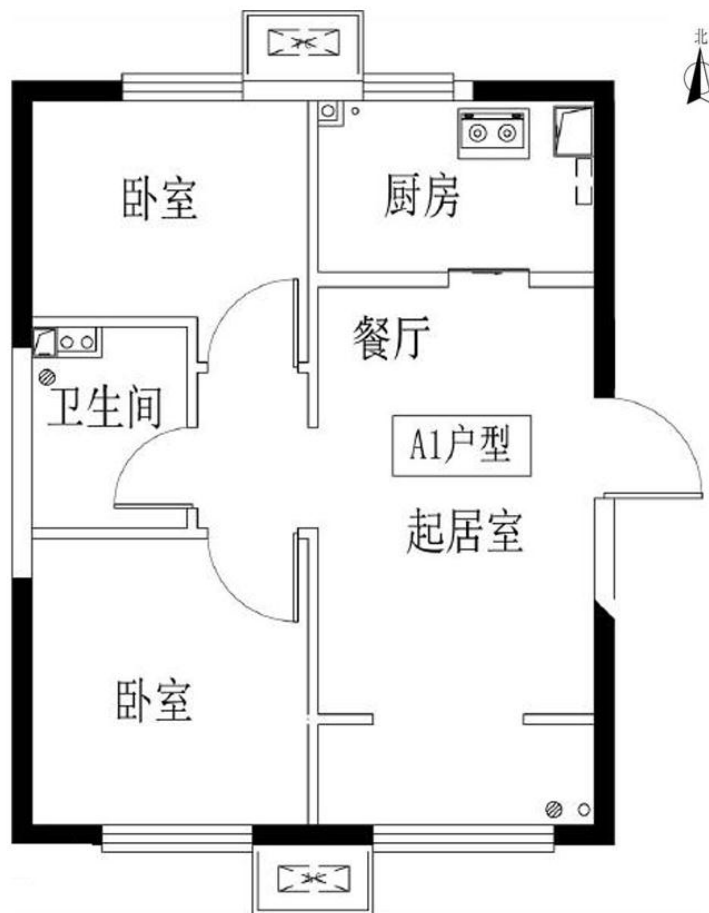

(户型图)

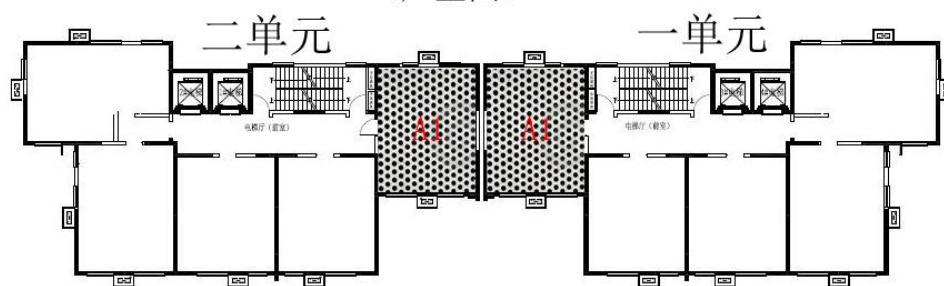

(A1户型平面布局图)

户型	居室	套型	朝向	面积	租金
A1	二居室	大套型	南北	59.87-60.41	2514.54-2537.22

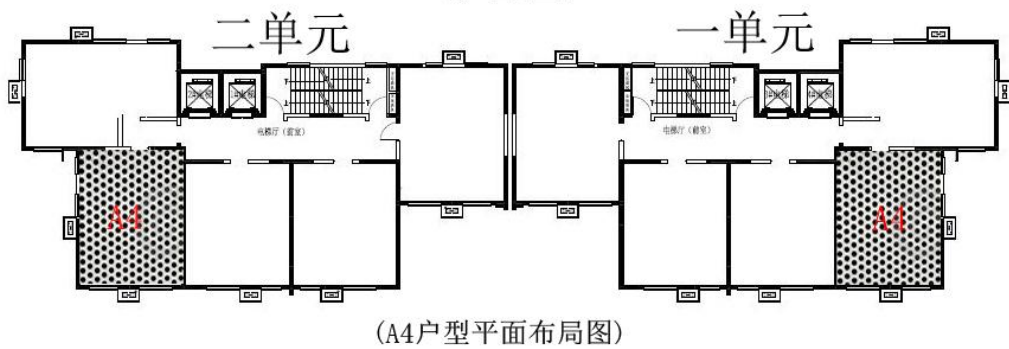
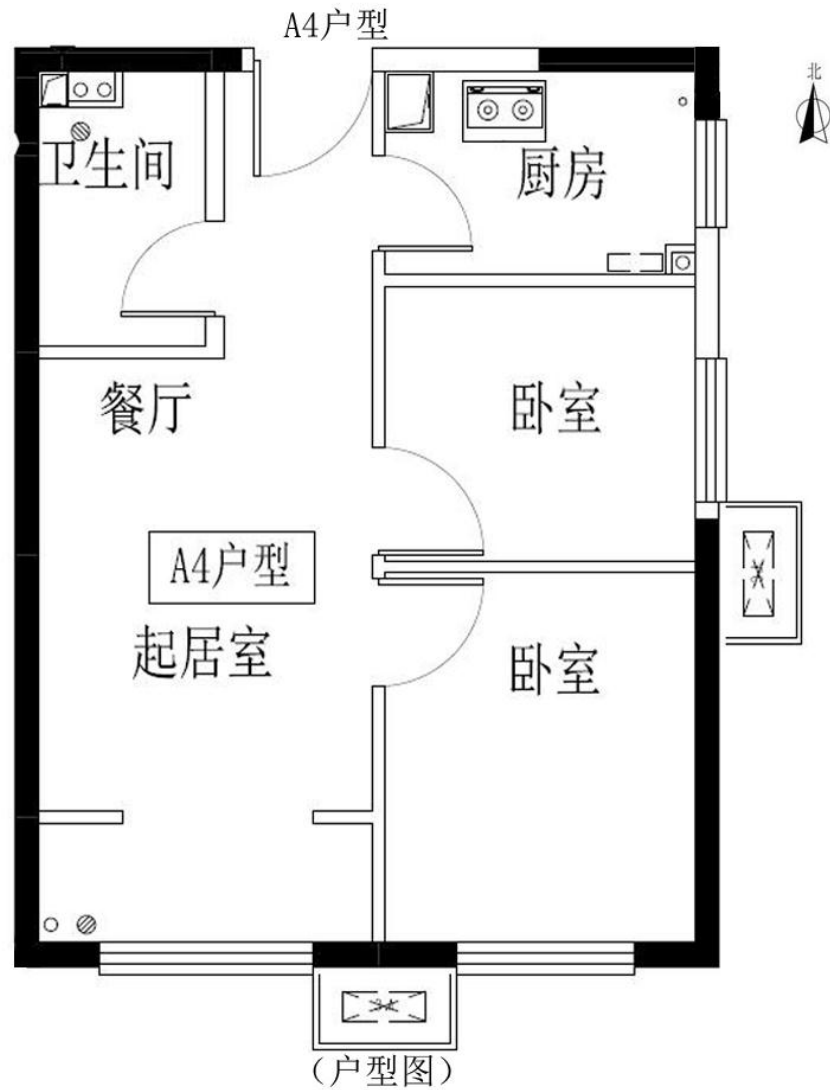

户型	居室	套型	朝向	面积	租金
A4	二居室	大套型	东南、西南	59.73-60.23	2508.66-2529.66

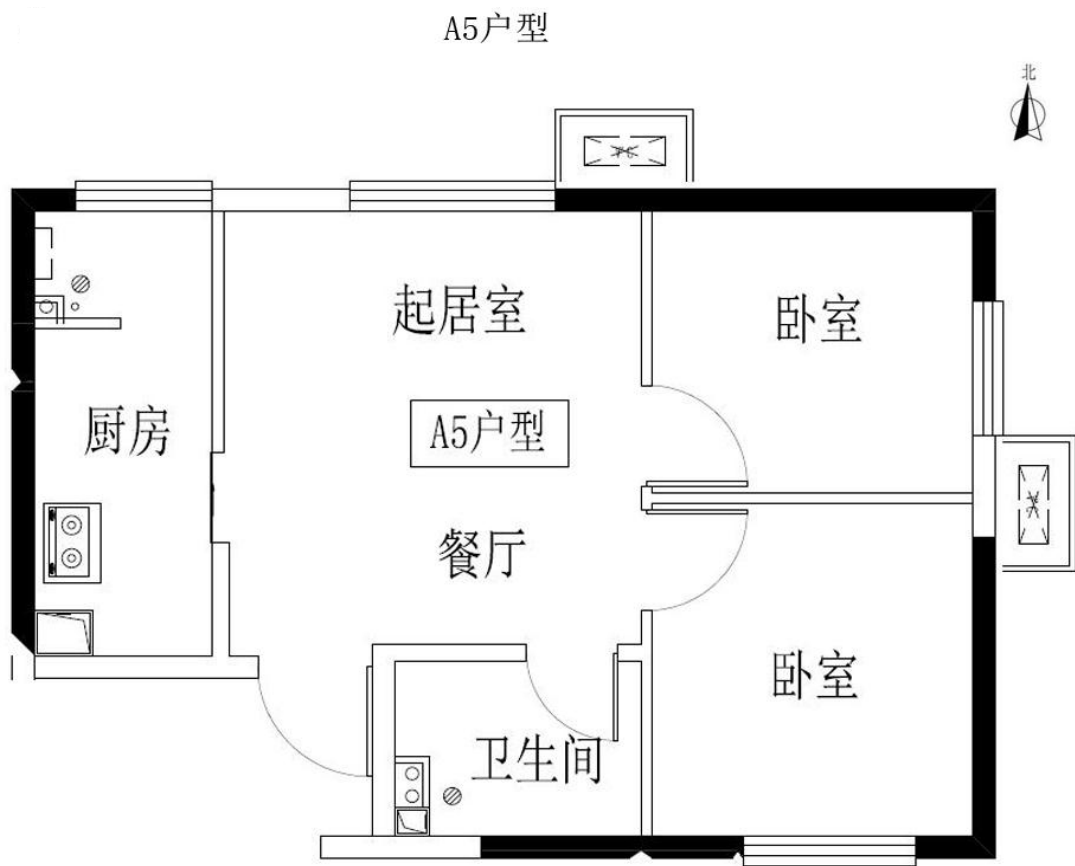

(户型图)

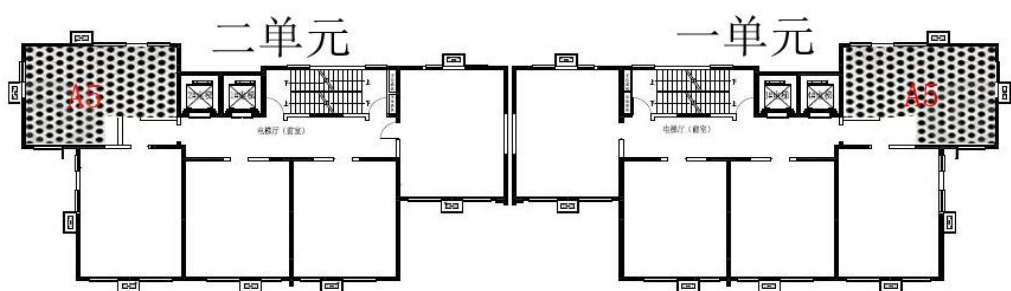

(A5户型平面布局图)

户型	居室	套型	朝向	面积	租金
A5	二居室	大套型	南北+东、南北+西	61.01-62.88	2562.42-2640.96

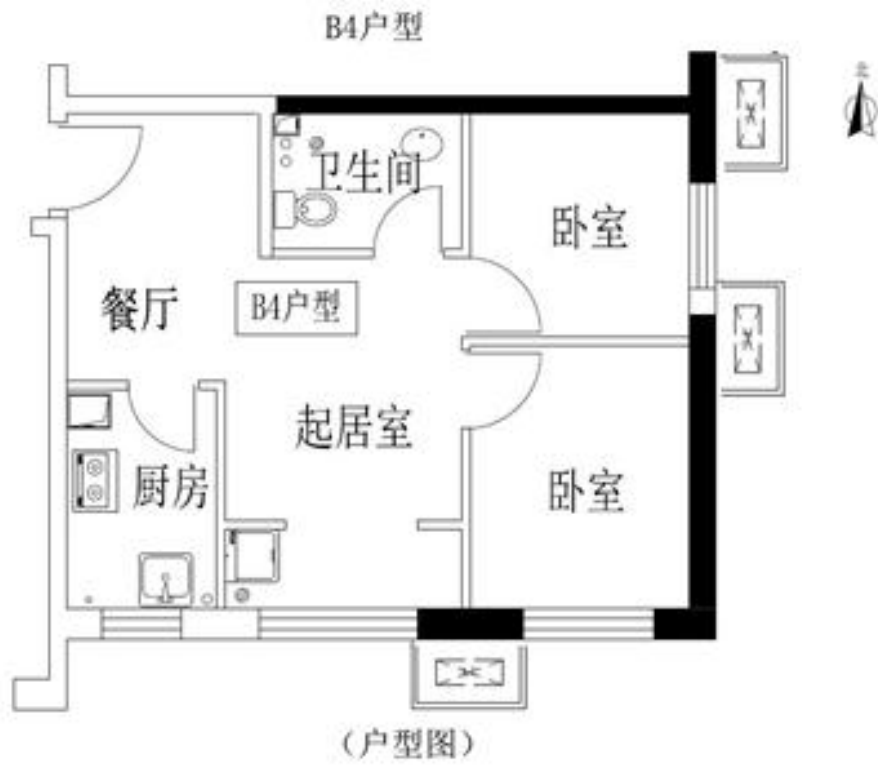

(B4户型平面布局图)

户型	居室	套型	朝向	面积	租金
B4	二居室	大套型	东南	59.14-59.9	2483.88-2515.80



(B4反型平面布局图)

户型	居室	套型	朝向	面积	租金
B4 反	二居室	大套型	西南	59.2	2486.4

瑞湾家园户型图

A-01 户型

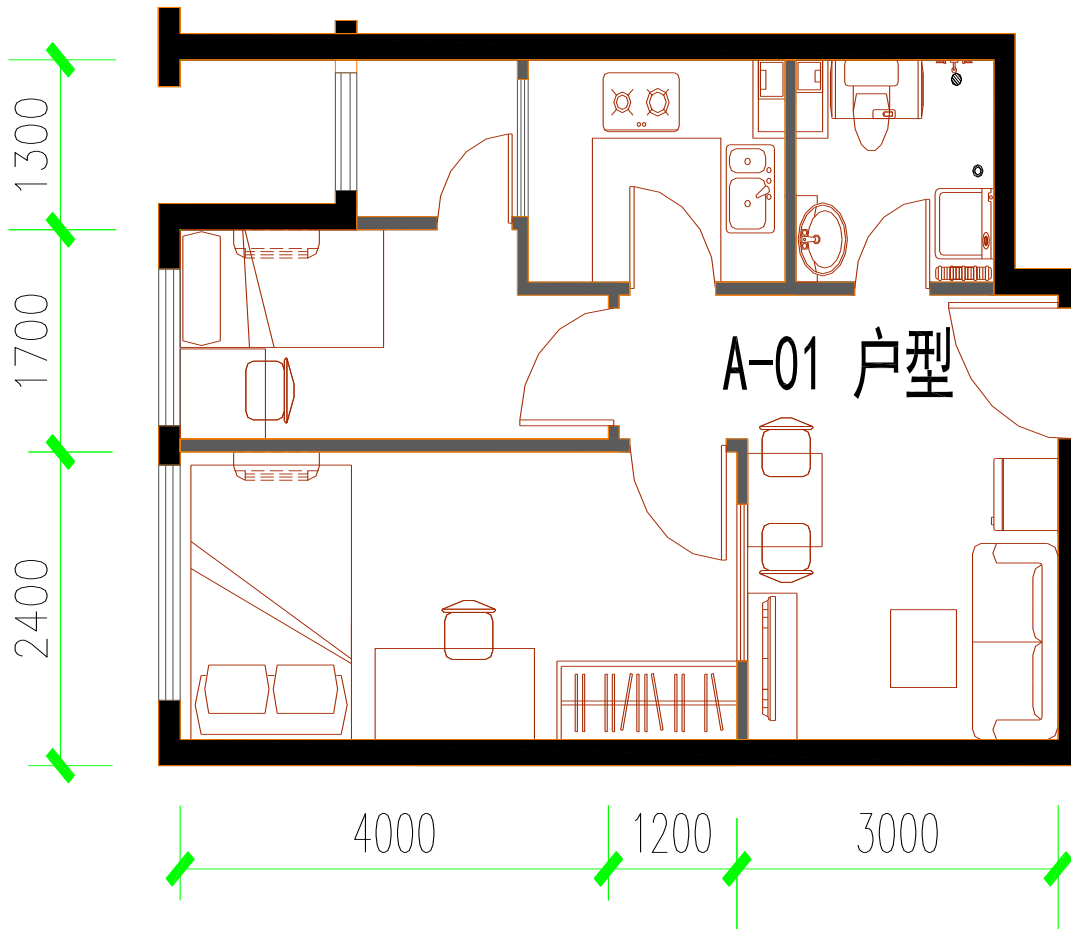

户型	居室	朝向	楼号	建筑面积(m ²)	租金(元/月)
A-01	两居	奇数东 偶数西	6#、7#	55.02-56.24	2420.88-2474.56