

项目编号：SCGS-2025-019

## 房屋招租信息公告

项目名称：北京市朝阳区南湖东园 118 楼 1 单元 101  
号房屋出租（81.45 平方米）

出租方：北京市望京实创企业管理有限公司

公告日期：2025 年 9 月 24 日-2025 年 10 月 13 日

# 房屋出租公告

## 一、出租方承诺

本出租方将拟出租所持有的房屋有关信息进行公开披露。依照公开、公平、公正、诚信的原则作出如下承诺：

1.本次房屋出租是我方真实意愿表示，所出租房屋权属清晰，我方对该房屋拥有完全的处置权；

2.我方出租房屋的相关行为已履行了相应程序，经过有效的内部决策，并获得相应批准；

3.我方所提交的《房屋招租信息公告》及附件材料内容真实、完整、合法、有效，不存在虚假记载、误导性陈述或重大遗漏；

4.我方在出租过程中，遵守法律法规规定和《朝阳区国有企业房屋出租管理暂行办法》相关规定，按照有关要求履行我方义务；

5.我方承诺，出租房屋已取得相关权利人同意，除本申请书披露外，不存在其他优先权人或侵犯第三方权益的情形；

我方保证遵守以上承诺，如违反上述承诺或有其他违法、违规行为，给房屋出租相关方造成损失的，我方愿意承担相应法律责任。该公告全部内容由我方解释，公告信息与区国资委无关。

## 二、出租方及出租房屋简况

|                 |   |  |      |                  |
|-----------------|---|--|------|------------------|
| <b>出租方基本情况</b>  | 出租方名称   | 北京市望京实创企业管理有限公司  |      |                  |
|                 | 注册地(住所)   | 北京市朝阳区望京西园 103 号楼 2 层 2-1  |      |                  |
|                 | 法定代表人   | 刘伟伟  | 注册资本 | 200 万元           |
|                 | 经济性质  | 有限责任公司<br>(法人独资)   | 所属行业 | 其他综合管理服务         |
|                 | 统一社会信用代码/<br>组织机构代码   | 9111010563366<br>25732   | 所属集团 | 北京朝阳国际科技发展集团有限公司 |
|                 | 联系人   | 张霞   | 联系电话 | 64728113         |
|                 | 电子邮箱  | 610671108@qq.com   |      |                  |
| <b>出租房屋基本情况</b> | 坐落位置  | 北京市朝阳区南湖东园 118 号楼 1 单元 101   |      |                  |
|                 | 不动产权证号  | 京房权证朝国字第 00448 号   |      |                  |
|                 | 房屋目前使用现状  | 空置 <input type="checkbox"/> 自用 <input type="checkbox"/> 出租 <input checked="" type="checkbox"/> 其他 <input type="checkbox"/> |      |                  |
|                 | 建筑面积  | 81.45 平方米  | 目前用途 | 住宅               |
|                 | 装修水平及附属设施   | 房屋砖混结构，遗留装修；有暖气，水、电、天然气等设施情况完好。  |      |                  |
| <b>内部决策情况</b>   | 以下决议已按公司法及其他有关法律法规要求完成，议事规则和决策程序符合规定。<br>A. 股东会决议 <input type="checkbox"/> B. 董事会决议 <input type="checkbox"/> C. 总经理办公会决议 <input checked="" type="checkbox"/><br>D. 其他 <input type="checkbox"/>  |  |      |                  |
| <b>出租行为批准情况</b> | 批准单位名称  | 北京望京新兴产业区综合开发有限公司  |      |                  |
|                 | 批准文号  | 2025 年第 20 次经理办公会会议纪要  |      |                  |
| <b>房屋租金估价情况</b> | 估价单位名称  | 中兴华咨（北京）房地产评估工程咨询有限公司  |      |                  |
|                 | 房屋租金估价  | -  |      |                  |
| <b>其他权利情况</b>   | 抵押 <input type="checkbox"/> 共有 <input type="checkbox"/> 无 <input checked="" type="checkbox"/> （具体权利事项单独列明）  |  |      |                  |
| <b>其他披露事项</b>   | <p>1. 原合同租期至 2026 年 1 月 31 日止，原承租方尚未搬离，同等条件下，原承租方享有优先承租权。</p> <p>2. 房屋内有设备机房，实际使用面积约 50 平方米左右。</p> <p>3. 本项目预展时间为项目公示期间 14:00-17:00，意向承租方须提前一个工作日与出租方踏勘联系人电话预约，并携带公章或本人身份证赴现场踏勘，踏勘后出租方和承租方对《现场踏勘确认书》盖章或签字确认。意向承租方在递交承租申请时须向出租方提交一份《现场踏勘确认书》作为报名先决条件。</p> <p>4. 自行前往查看房产外部相关情况，房屋内部查看需提前预约。联系人：董美娜，联系电话：64707343。</p> <p>5. 本次报名截止时间为公告日期最后一日下午 17 点前。</p> |  |      |                  |
| <b>承租方其他承诺</b>  | 意向承租方及相关关联企业（分公司、子公司）与出租方没有法律纠纷或欠租行为。   |  |      |                  |

### 三、出租条件与承租方资格条件

以下条件为出租的基本条件，是房屋租赁合同的必备条款。

|          |  |   |
|----------|--|---|
| 出租条件     | 租金挂牌价  | 4470 元/月/套（含物业费、供暖费）  |
|          | 拟征集承租方个数   | 1 个   |
|          | 拟出租面积  | 81.45 平方米   |
|          | 租赁期  | 2 年（无装修免租期）   |
|          | 起租日  | 起租日以合同签订为准。   |
|          | 租金调整方式   | 租赁期内不做调整  |
|          | 租金及押金支付要求  | 1. 租金支付要求为先付租金后用房，租金按半年租金支付，承租方应于已付租金的租赁期结束前支付下一期的租金。<br>2. 《房屋租赁合同》签署之日承租方一次性向出租方缴纳 1 个月租金作为押金。  |
|          | 水、电、气、热、物业费等费用的约定  | 除租金外，卫生费、水电气、有线电视、网络费、停车费等费用由承租方承担。   |
|          | 房产使用用途要求   | 日常办公 <input type="checkbox"/> 仓储物流 <input type="checkbox"/> 产业园区 <input type="checkbox"/> 健身娱乐 <input type="checkbox"/><br>餐饮经营 <input type="checkbox"/> 酒店宾馆 <input type="checkbox"/> 商超商铺 <input type="checkbox"/> 医疗机构 <input type="checkbox"/><br>停车场地 <input type="checkbox"/> 其他 <input checked="" type="checkbox"/> （居住） |
| 是否允许装修改造 | 1. 在不改变、不破坏房屋主体结构、主设备系统及外部形象的前提下，允许装修。<br>2. 承租方对房屋及设备设施的装修、改造，应严格遵守国家相关法律法规和政府有关部门的规定要求。<br>3. 承租方对房屋装修改造前，需向出租方提交书面施工改造方案，并按出租方要求提交相关施工单位手续，承租方的装修改造方案及相关图纸经出租方审核并同意后方可实施。<br>4. 装修时承租方与第三方产生纠纷的，承租方应付全责，租赁期满后，承租方自行拆除并恢复原状。 |   |

与出租相关的  
其他条件

1. 意向承租方报价不得低于租金挂牌价。
2. 意向承租方递交本项目承租申请并交纳保证金，即表明已经完全了解与认可出租房屋状况及所有出租条件，自愿接受出租房屋的全部现状与瑕疵，并愿意承担一切责任和风险。承租后不得以不了解出租房屋状况及瑕疵为主张退还出租房屋或拒付租金，否则视为违约。
3. 承租方如从事经营活动，应自行取得依据法律法规和政府有关部门规定应具备的所有许可、批准和证照，保证其租赁行为和经营行为符合相关法律法规及政府有关部门规定。承租方承租房屋的用途需符合最新版《北京市新增产业的禁止和限制目录》的要求。未经出租方同意不得擅自改变房屋用途及经营内容。
4. 意向承租方须自被通知签约之日起 20 个工作日内与出租方签署《房屋租赁合同》，《房屋租赁合同》签订同时向出租方支付押金和租金。
5. 未经出租方同意承租方不得将承租房屋转租、分租给第三方。
6. 承租方须与出租方签订有关出租房屋的安全保卫、消防防火等协议书，且需书面承诺：（1）同意随时接受出租方（包括安全、消防）例行检查工作；（2）每年按期进行电气消防检测，检测报告复印件交出租方备案；（3）不得在出租房屋内从事违规违法的经营项目。

|  |   |  |
|--|---|--|
| <p style="text-align: center;"><b>承租方<br/>资格条件</b></p> | <p><b>个人承租：</b></p> <p>1. 具有完全民事行为能力的自然人，需提供本人身份证复印件；</p> <p>2. 个人资产证明：意向承租方需提供挂牌公示期内同一时点银行开具的 5 万元以上的银行存款证明，若不同银行出具存款证明的，出具时间应为同一日期；</p> <p>3. 征信证明：意向承租方需提供个人征信记录（查询途径：个人信用信息服务平台：<a href="https://ipcrs.pbccrc.org.cn/">https://ipcrs.pbccrc.org.cn/</a>）；</p> <p><b>企业承租：</b></p> <p>1. 意向承租方须为在北京市注册并存续的企业法人，注册成立年限不得低于 2 年，注册资金不得低于 10 万元，需提供企业营业执照复印件加盖公章、法人身份证复印件；</p> <p>2. 意向承租方须提供在挂牌公示期内同一时点不低于 5 万元人民币的存款证明，若不同银行出具存款证明的，出具时间应为同一日期。</p> <p>3. 意向承租方未被列入经营异常名录，未被列入严重违法失信企业名单（黑名单）（以国家企业信用信息公示系统为准查询途径：<a href="http://www.gsxt.gov.cn/index.html">http://www.gsxt.gov.cn/index.html</a>）</p> <p>4. 不接受房产中介报名。</p> |  |
| <p style="text-align: center;"><b>保证金<br/>事项</b></p>   | <p>交纳金额</p>   | <p>设定为 <u>8940</u> 元</p>   |
|  | <p>交纳时间</p>   | <p>意向承租方需在信息披露公告期截止日 17 时前交纳保证金（以到账时间为准）</p>   |
|  | <p>交纳方式</p>   | <p>支票 <input type="checkbox"/> 电汇 <input checked="" type="checkbox"/> 网上银行 <input checked="" type="checkbox"/></p> <p>账户名称：<br/>开户行：<br/>银行账号：</p> |
|  | <p>保证金<br/>处置方式</p>   | <p>成为最终承租方：</p> <p>保证金无息返还 <input type="checkbox"/></p> <p>保证金冲抵租金转付出租方 <input checked="" type="checkbox"/></p> <hr/> <p>未成为最终承租方：无息返还</p>         |

|  |   |   |
|--|---|---|
|  | <p style="text-align: center;">保证金<br/>扣除条款</p> | <p>如非因出租方原因，意向承租方出现以下情形之一的，出租方有权扣除意向承租方交纳的全部保证金，作为对出租方经济补偿：（1）意向承租方提出承租申请后单方面撤回承租申请的；（2）信息披露期满，意向承租方未按照信息披露要求参加后续遴选的；（3）承租方未能在约定时限内与出租方签订《房屋租赁合同》的；（4）承租方未按合同约定支付相关款项的。</p> |
|--|---|---|

#### 四、挂牌信息

|   |  |
|---|--|
| <p style="text-align: center;">信息披露期</p>                        | <p>自公告之日起 <u>10</u> 个工作日（17:00 截止）</p>   |
| <p style="text-align: center;">信息发布期满后，<br/>如未征集到<br/>意向承租方</p> | <p><input checked="" type="checkbox"/>A. 信息披露终结<br/> <input type="checkbox"/>B. 按约定工作日为周期延期延长信息披露，直至征集到意向承租方，约定工作日为 _____ 个工作日<br/> <input type="checkbox"/>C. 按约定工作日为周期延长信息披露，约定工作日为 _____ 个工作日<br/> <input type="checkbox"/>D. 变更公告内容，重新申请信息发布</p> |
| <p style="text-align: center;">遴选方式</p>                         | <p><input checked="" type="checkbox"/>A. 现场竞价（多次报价 <input type="checkbox"/>、一次报价 <input checked="" type="checkbox"/>）<br/> <input type="checkbox"/>B. 综合评议</p>   |
| <p style="text-align: center;">遴选方案主要内容</p>                     | <p>原则上价高者得。</p>  |
| <p style="text-align: center;">企业纪检监督电话</p>                     | <p>64390017</p>  |

## 五、项目图片

联系人：董美娜 联系电话：64707343

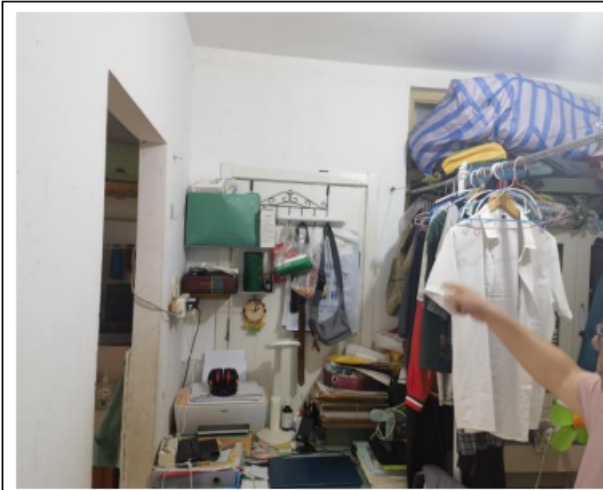

附件：

## 意向承租方报名注意事项

**报名方式：**意向承租方需在房屋出租信息披露公告期内通过公告书中披露的邮箱报名，线下提交承租申请资料，并在信息披露公告期截止日 17 时前，将保证金交纳至我司指定结算账户（以到账时间为准）。

1. 意向承租方应仔细阅读房屋出租项目信息披露内容，并在信息披露期内按我方操作规则提交承租申请。

2. 意向承租方须在信息披露公告期内同时完成邮箱报名和线下纸质资料提交工作。

(1) 邮箱地址：610671108@qq.com；

(2) 纸质资料报送人：董美娜，联系电话：64707343。

3. 报名资料

(1) 《房屋承租申请书》（详见项目附件）；

(2) 承租方资格条件证明文件（承租方资格条件证明所需相关资料）；

企业营业执照复印件或自然人（法人）身份证复印件均须加盖公章或本人亲笔签字。

4. 意向承租方需在信息披露公告期截止日 17 时前，交纳保证金至我司指定账户（以到账时间为准），转出账户名称须与意向承租方名称一致。

5. 完成上述指定工作后，方可视为报名成功。

北京市朝阳区南湖东园 118 楼 1 单元 101 号  
房屋出租（81.45 平方米）  
现场踏勘确认书

意向承租方（以下简称“我方”）于\_\_\_\_年\_\_月\_\_日对北京市朝阳区南湖东园 118 楼 1 单元 101 号房屋出租（81.45 平方米）项目的现场进行了实地踏勘。我方对出租方挂牌出租的房屋现场情况进行了充分了解和确认，完全认可标的资产状况，自愿接受出租标的全部现状及瑕疵，并愿承担一切责任与风险。

我方对房屋现状基础设施情况进行了充分了解，我方将按照房屋使用需要对此处房屋进行装修改造，并根据需要对相关基础设施进行改造，并负责办理相关改造手续，改造费用由我方承担。并承诺改造后相关基础设施、设备的产权归出租方所有。

意向承租方（踏勘人）：

（盖章）

法定代表人（签字）：

出租方：

（盖章）

法定代表人或授权代表

（签字）：

年 月 日

年 月 日

注:

(1) 《现场踏勘确认书》一式两份。

(2) 踏勘时间: 信息披露期内, 意向承租方须提前与出租方踏勘联系人电话预约, 并携带公章赴现场踏勘, 踏勘后出租方和承租方盖章确认。

(3) 意向承租方须严格遵守房屋所在地现场踏勘有关规定。  
公司承租: 每家意向承租须法定代表人到场或代理人持授权委托书踏勘。提交企业营业执照复印件(加盖公章)、法定代表人身份证复印件(加盖公章)、授权委托书(加盖公章)、受托人身份证复印件(加盖公章)。个人承租: 需本人亲自到场并提供本人身份证复印件。

(4) 意向承租方在递交承租申请时须向出租方提交一份《现场踏勘确认书》作为报名先决条件。

# 房屋承租申请书

项目名称：北京市朝阳区南湖东园 118 楼 1 单元 101 号房屋出租  
(81.45 平方米)

申请人：

(意向承租方签字/盖章)

法定代表人

或授权代表 (签字)

申请日期：      年      月      日

## 承租申请与承诺

### 北京市望京实创企业管理有限公司：

本意向承租方现申请，意向承租（北京市望京实创企业管理有限公司）持有的北京市朝阳区南湖东园 118 楼 1 单元 101 号房屋出租（81.45 平方米），请予审核。本意向承租方依照诚信的原则，作出如下承诺：

1. 本次承租是我方真实意愿表示，相关行为已经过有效的内部决策并得到相应的批准，所提交材料及承租申请中内容不存在虚假记载、误导性陈述或重大遗漏，我方对其真实性、完整性、合法性、有效性承担相应的法律责任。（法人适用）

本次承租是我方真实意愿表示，所提交材料及承租申请中内容不存在虚假记载、误导性陈述或重大遗漏，并对其真实性、完整性、合法性、有效性承担相应的法律责任。（自然人适用）

2. 我方系合法有效存续的企业，具有独立法人资格，能独立承担民事责任；无任何不良社会记录、行政违规记录、司法执行记录等，具有良好的财务状况、支付能力和商业信用，且资金来源合法，符合有关法律法规及本项目对承租人应当具备条件的规定。（法人适用）

我方具有完全民事行为能力，并具备良好的社会信誉和支付能力，且资金来源合法，符合有关法律法规及本项目对承租人应当具备条件的规定。（自然人适用）

3. 我方承诺申报的承租意向价格必须高于或者等于租金挂牌价。如果低于租金挂牌价，将作为无效的承租申请。

4. 我方承诺，出租方有权根据自己的经营需要，中止或者终结房屋招租，我方将接受出租方的该项决定，并不会请求出租方承担违约或者赔偿责任。

5. 我方承诺已充分了解并认可本项目信息披露的全部内容，并依据该等内容以其独立判断决定自愿全部接受出租公告之内容、并承担所有相关风险。

6. 我方承诺若未在规定时间内签署租赁协议，出租方有权申请终结该项目，并重新挂牌。

7. 我方确保其向出租方作出的所有承诺都是真实、准确无误的。如果我方违反了任何一项承诺，出租方有权单方面取消承租方的租赁资格或者有权随时解除租赁合同，因此给出租方造成损失的，我方应当赔偿出租方损失，包括但不限于因合同解除而产生的空置损失、修复费用、诉讼费用，以及因违约行为导致的其他直接和间接损失等。

意向承租人（签章）

年 月 日

## 意向承租方基本情况

货币单位：元

|                            |              |      |                |      |      |       |
|----------------------------|--------------|------|----------------|------|------|-------|
| <b>名 称</b>                 |              |      |                |      |      |       |
| <b>联系信息</b>                | 联系人          |      | 电话             |      |      |       |
|                            | 电子邮件         |      | 传真             |      |      |       |
| <b>基 本 情 况</b>             | 法 人          |      |                |      |      |       |
|                            | 注册地<br>(住所)  |      | 注册资本           |      | 币种   |       |
|                            | 法定代表人        |      | 企业类型<br>(经济性质) |      |      |       |
|                            | 统一社会信用<br>代码 |      | 所属行业           |      | 企业规模 |       |
|                            | 经营范围         |      |                |      |      |       |
|                            | 资 产<br>状 况   | 资产总计 |                | 负债总计 |      | 所有者权益 |
|                            |              |      |                |      |      |       |
|                            | 自 然 人        |      |                |      |      |       |
|                            | 身份证<br>号码    |      |                |      |      |       |
|                            | 工作单位         |      | 职务             |      |      |       |
| <b>承 租<br/>意 价<br/>格</b>   |              |      |                |      |      |       |
| <b>承 租<br/>意 向<br/>期 限</b> |              |      |                |      |      |       |
| <b>拟 租 赁<br/>面 积</b>       |              |      |                |      |      |       |
| <b>承 租<br/>用 途</b>         |              |      |                |      |      |       |
| <b>其 他<br/>承 诺</b>         |              |      |                |      |      |       |

备注：1、“意向承租价格”仅作为报名资格审核使用，不得低于租金挂牌价，非最终承租报价。2、如本项目只有一个符合条件的意向承租方报名，则意向承租方自动成为最终承租方，意向承租价格直接转为成交价格；如本项目有多个意向承租方报名时，报名方均需参加出租方组织的现场竞价，按照现场一次报价确定最终承租方。3、现场竞价时，意向承租方的报价不得低于本报名表中的“意向承租价格”